

PERETE NORD

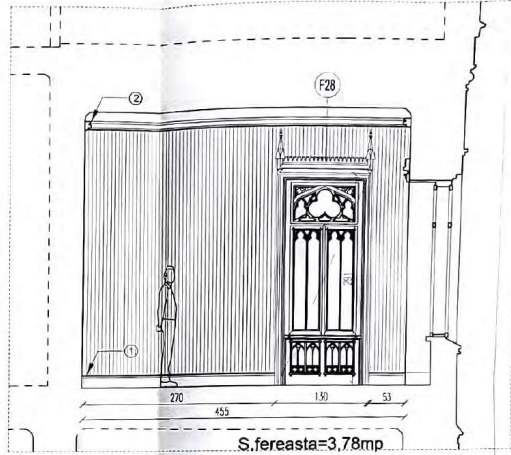

PERETE EST

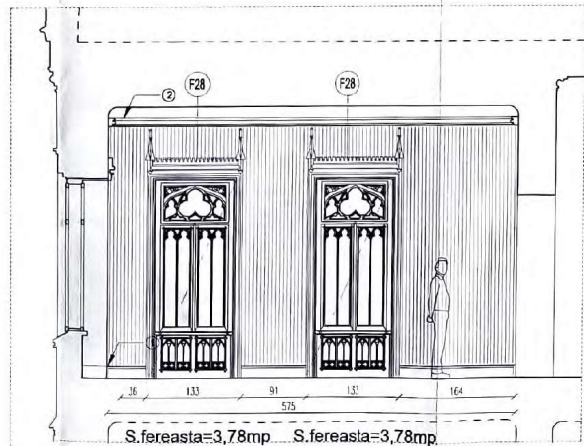

PERETE SUD

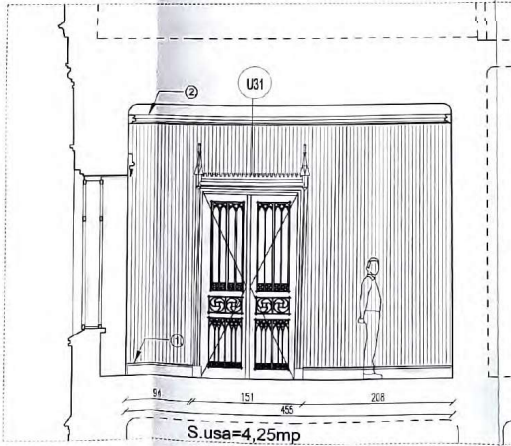

PERETE VEST

**INTERVENTII LA INTERIOR
NIVEL ETAJ / CAMERA E05**

PARDOSELI

Categoriile de lucrări interioare:

- refacere pard. interioara din dusumea
- refacere plinta din lemn masiv, h.=17cm

PERETI

Categoriile de lucrări interioare:

- defacere tencuiala pe baza de var
- refacere tencuiala de var
- refacere glet de var
- refacere finisaj pereti cu tapet din fibre naturale, S.cca 46mp.

NOTA: Suprafata necesara de tapet va fi verificata de furnizorul finisajului, in functie de raportul de model al tapetului.

Perete nord

L.=5,78m
H.=3,75m
S.nec.de acoperit=20mp

Perete est

L.=4,55m
H.=3,75m
S.nec.de acoperit=17mp

Perete sud

L.=5,75m
H.=3,75m
S.nec.de acoperit=14mp

Perete vest

L.=4,55m
H.=3,75m
S.nec.de acoperit=13,3mp

PLAFON

- lucrari de conservare a picturii murale

LEGENDA

- ① PLINTA PROFILATA din lemn masiv, h.=17cm
- ② PROFIL DIN LEMN MASIV, la partea superioara a peretelui, h.=12cm

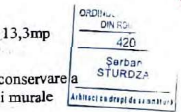

PRODIG <small>STRADA 131, SECTOR 4, BUCURESTI, ROMANIA TEL: 0040 21 31073971/3971, FAX: 0040 21 31073972 WWW.PRODIG.RO</small>		TITLU PROIECT: LUCRARI DE RESTAURARE LA CASTELUL STURDZA DIN SATUL NICLAURELI, com. Botosani, jud. Iasi		<small>NR. BANCUTA 1814/2002</small>
<small>SRF PROIECT</small> arh. Sorana Sturdza	<small>SRF PROIECT</small> arh. Sorana Sturdza	BENEFICIAR: Municipa Botosani si Botosani, Arhiepiscopia Iasilor	DATA: 11.2012	PAGA: P1-DL
<small>DESENI PROIECTAT</small> arh. Sorana Sturdza	<small>DESENI PROIECTAT</small> arh. Sorana Sturdza	DESFASURATA CAMERA E05, PROPUNERE	SCALA: 1:50	NR. PLANSA: A122

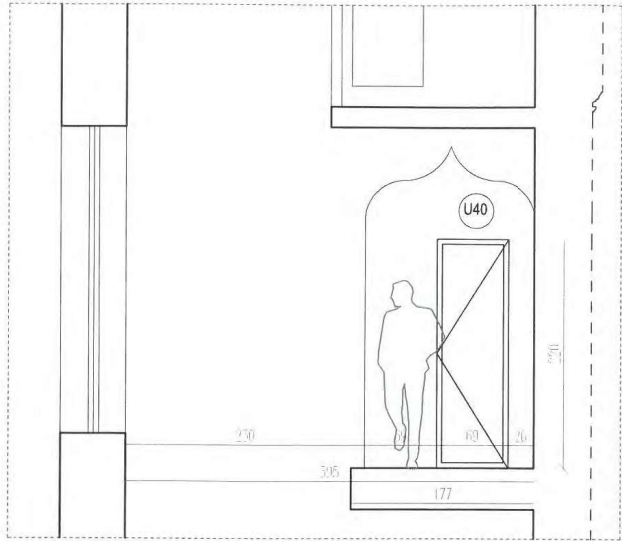

PERETE NORD

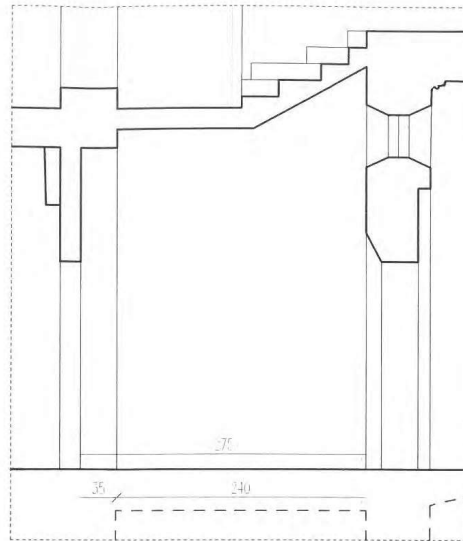

PERETE EST

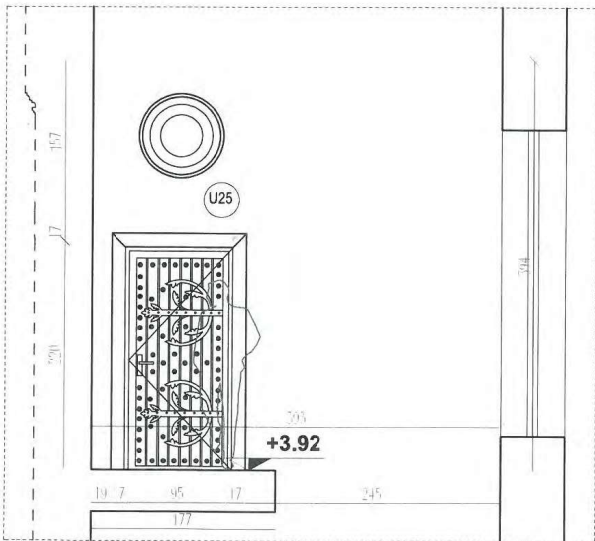

PERETE SUD

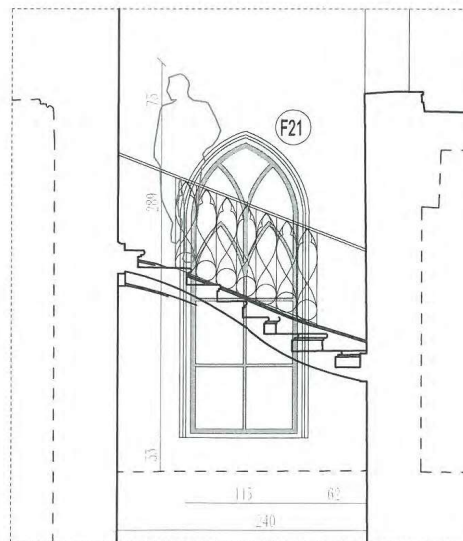

PERETE VEST

INTERVENTII LA INTERIOR NIVEL ETAJ / CAMERA E13

PARDOSELI

- conservarea pardoselii originare din dusumea din lemn masiv
- refacerea plintei profilate din lemn masiv, conf. detaliilor istorice

PERETI

- conservarea stratului de culoare

PLAFON

- se propun lucrari cu caracter de urgenta pentru conservarea stratului de pictura murala si punerea in siguranta pe parcursul desfasurarii santierului

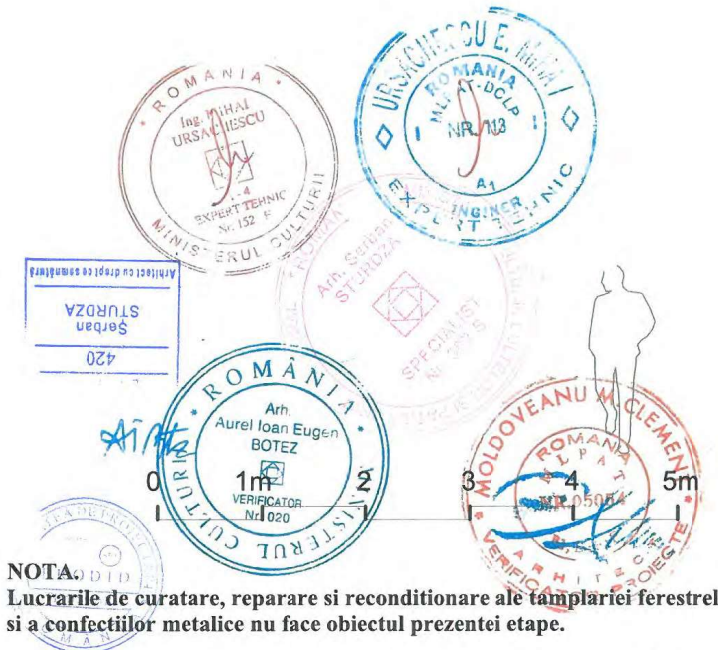

NOTA: Lucrarile de curatare, reparare si reconditionare ale tamplariei ferestrelor si a confectionilor metalice nu face obiectul prezentei etape.

PRODIG

s.c. PRODIG s.r.l. str. Dr. Obediariu, nr. 3, 55, Bucuresti
Nr. Reg. Com. 135/3167/1991, cod fiscal R1814171
tel: 072250910, e-mail: prodidbucuresti@gmail.com

SEF PROIECT arh. Șerban Sturdza

DESENAT
PROIECTAT arh. stag. Ruxandra Vasile
arh. stag. Mihnea Tudor

TITLU PROIECT: LUCRĂRI DE RESTAURARE LA CASTELUL
STURDZA DIN SATUL MICLAUSENI, com. Butca, jud. Iasi

BENEFICIAR: Mitropolia Moldovei și Bucovinei,
Arhiepiscopia Iașilor

PR. NUMARUL:
1093-c/2022

DATA:
11.2022

FAZA:
PT+DE

DESFAȘURATA CAMERA E13,
PROPUNERE

SCARA:
1:50

NR. PLANSA:
A129

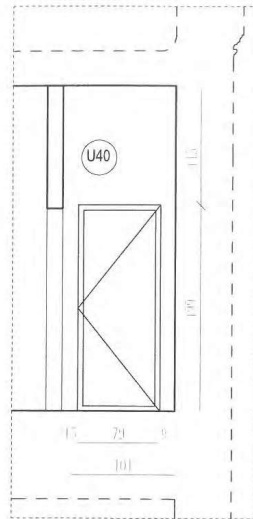

PERETE NORD

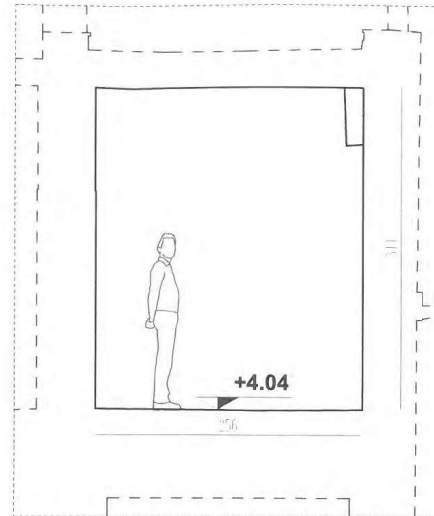

PERETE EST

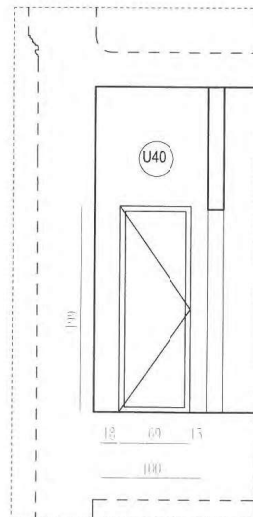

PERETE SUD

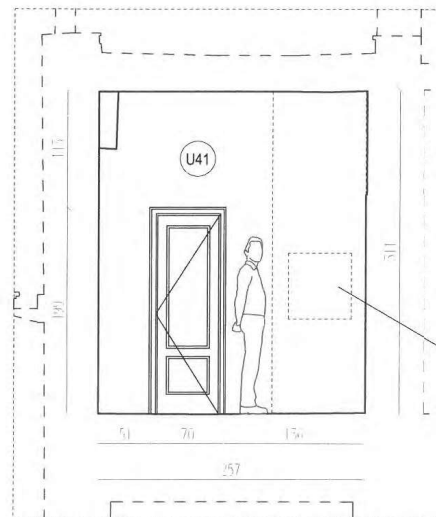

PERETE VEST

INTERVENTII LA INTERIOR NIVEL ETAJ / CAMERA E14

PARDOSELI

- desfacerea pardoselii din gresie (dim.placi 30x30cm)
- refacere pard. cu dusumea din lemn masiv

PERETI

- desfaceri si refaceri de pereti de compartimentare din gipscarton conf.scenariului functional propus

PLAFON

- se desface si reface plafonul din gipscarton

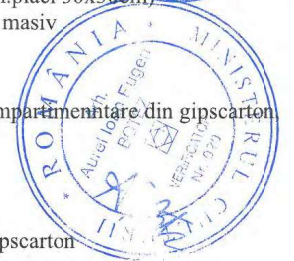
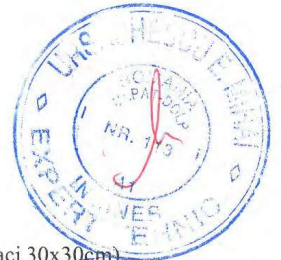

se propune amplasarea moncharge-ului



NOTA.

Lucrarile de curatare, reparare si reconditionare ale tamplariei ferestrelor si a confectiilor metalice nu face obiectul prezentei etape.

PRODID

s.c. PRODID s.r.l. str. Dr. Obedeanu, nr. 3, SS, Bucuresti
Nr. Reg. Com. 135/3187/1991, cod fiscal 81814171
tel: 0722550910, e-mail: prodidbucuresti@gmail.com

TITLU PROIECT: LUCRĂRI DE RESTAURARE LA CASTELUL
STURDZA DIN SATUL MICLAUSENI, com. Butca, jud. Iasi

PR. NUMARUL
1093-c/2022

ȘEF PROIECT arh. Șerban Sturdza

BENEFICIAR: Mitropolia Moldovei și Bucovinei,
Arhiepiscopia Iașilor

DATA:
11.2022

FAZA
E.T.-D.E.

DESENAT
PROIECTAT arh. stag. Ruxandra Vasile
arh. stag. Mihnea Tudor

DESFAȘURATA CAMERA E14,
PROPUNERE

SCARA:
1:50

NR. PLANSA:
A130

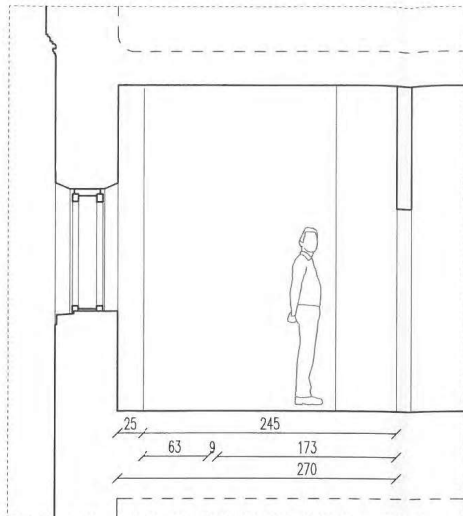

PERETE NORD

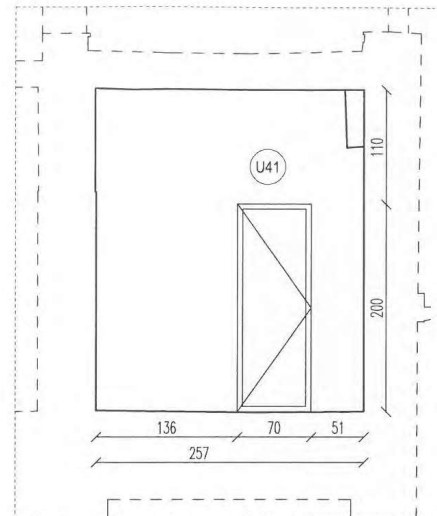

PERETE EST

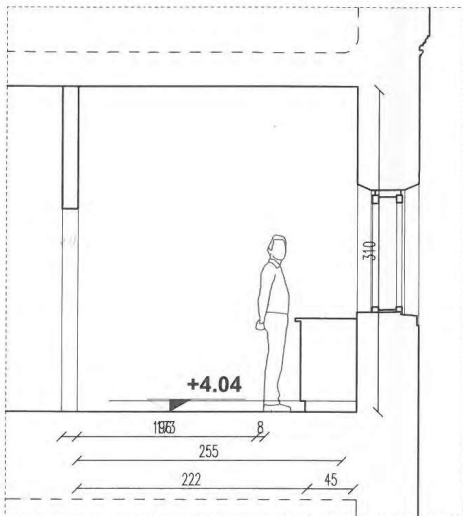

PERETE SUD

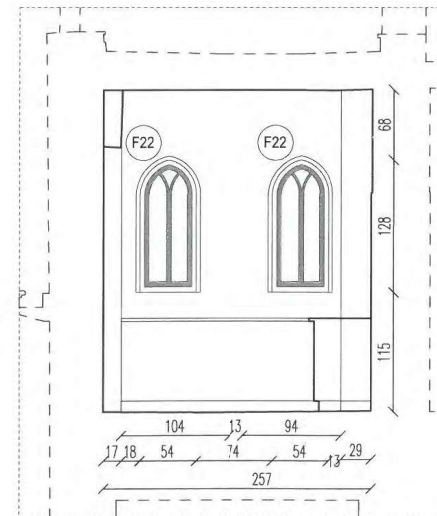

PERETE VEST

INTERVENTII LA INTERIOR NIVEL ETAJ / CAMERA E15



PARDOSELI

- desfacerea pardoselii din gresie (dim.placi 30x30cm)
- refacere pard. din mozaic tip terazzo

PERETI

- desfaceri si refaceri de pereti de compartimentare din gipscarton, conf.scenariului functional propus

PLAFON

- se desface si reface plafonul din gipscarton

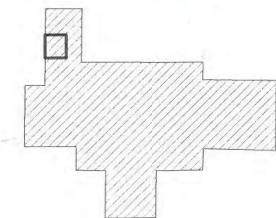
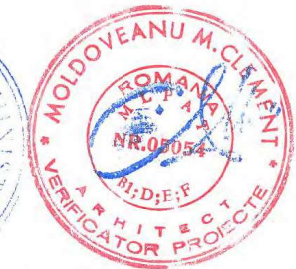

NOTA.

Lucrarile de curatare, reparare si reconditionare ale tamplariei ferestrelor si a confectiilor metalice nu face obiectul prezentei etape.

PRODID

s.c. PRODID s.r.l. str. Dr. Obodanaru, nr. 3, 55, Bucuresti
Nr. Reg.Com. 133/3167/1991, cod fiscal R1814171
tel: 072250910, e-mail: prodidbucuresti@gmail.com

TITLU PROIECT: LUCRARI DE RESTAURARE LA CASTELUL
STURDZA DIN SATUL MICLAUSENI, com. Butca, jud. Iasi

PL. NUMARUL
1093-e-2022

SEF PROIECT arh. Șerban Sturza

BENEFICIAR: Mitropolia Moldovei și Bucovinei,
Arhiepiscopia Iașilor

DATA: 11.2022
FAZA: E.T.-D.E.

DESEANAT
PROIECTAT arh. stag. Ruxandra Vasile

DESFAȘURATA CAMERA E15,
PROPUNERE

SCARA: 1:50
NR. PLANSA: A131

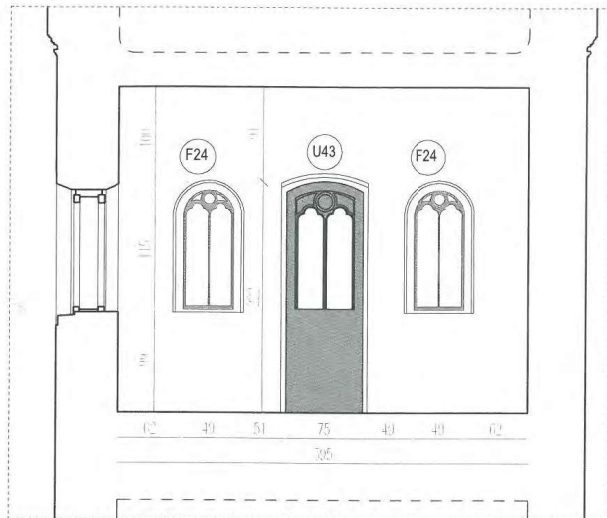

PERETE NORD

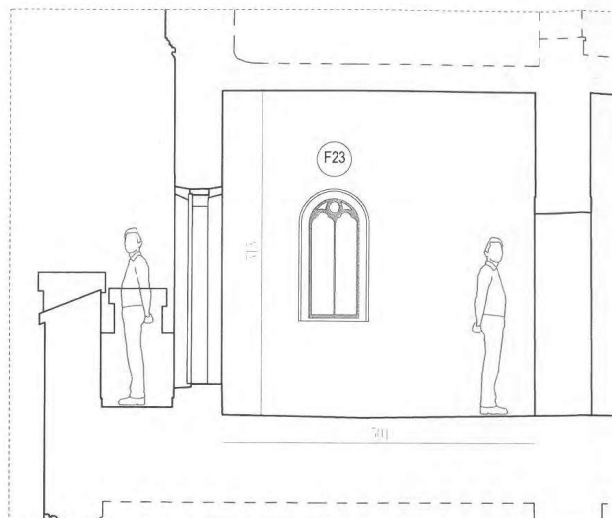

PERETE EST

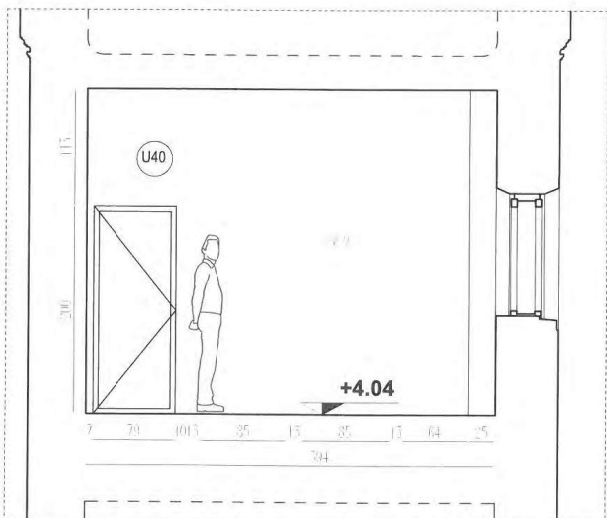

PERETE SUD

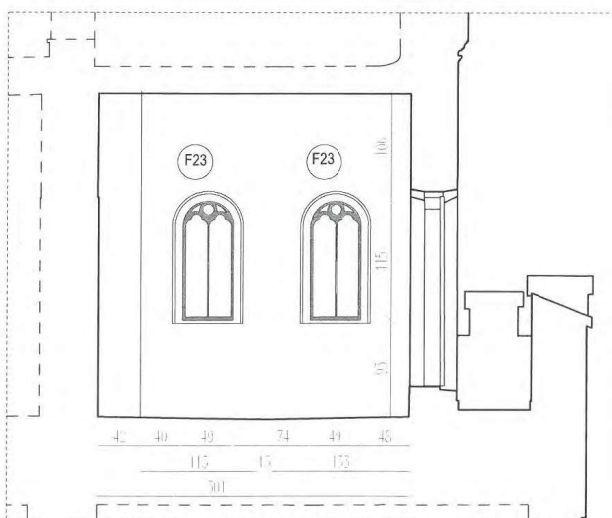

PERETE VEST

INTERVENTII LA INTERIOR NIVEL ETAJ / CAMERA E16



PARDOSELI

- desfacerea pardoselii din gresie (dim.placi 30x30cm)
- refacerea pard. cu dusumea din lemn masiv

PERETI

- desfaceri si refaceri de pereti de compartimentare din gipscarton, conf.scenariului functional propus

PLAFON

- se desface si reface plafonul din gipscarton

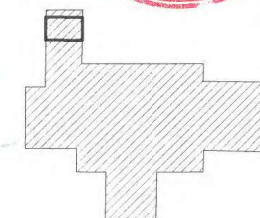

NOTA. Lucrarile de curatare, reparare si reconditionare ale tamplariei ferestrelor si a confecțiilor metalice nu face obiectul prezentei etape.

PRODH

s.r.l. PRODID s.r.l. Str. Dr. D. Oprea, nr. 3, 55, Bucuresti
Nr. Reg. Com. 135/31671993, cod fiscal 61814171
tel: 072255910, e-mail: prodidbucuresti@gmail.com

SEF PROIECT arh. Serban Sturdza

DESENIAT
PROIECTAT arh. stag. Ruxandra Vasile
arh. stag. Mihaela Tudor

TITLU PROIECT: LUCRARI DE RESTAURARE LA CASTELUL
STURDZA DIN SATUL MICLAUSENI, com. Butea, jud. Iasi

BENEFICIAR: Mitropolia Moldovei și Bucovinei,
Arhiepiscopia Iașilor

DESFASURATA CAMERA E16,
PROPUNERE

PR. NUMARUL:
1093-c/2022

DATA:
11.2022

SCARA:
1:50

FAZA
E.T.-O.E.
NR. PLANSA:
A132

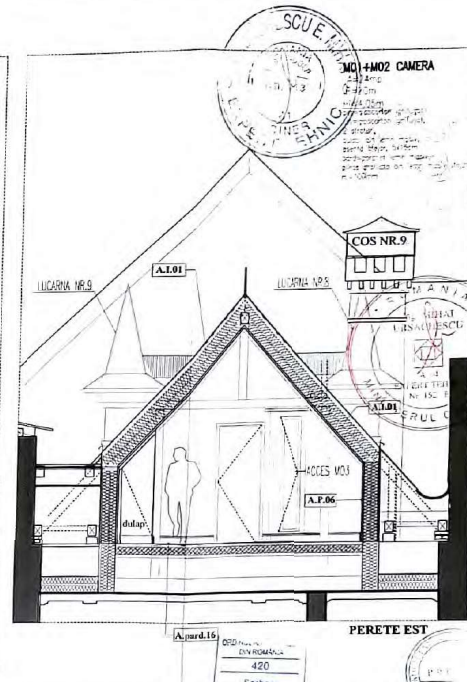
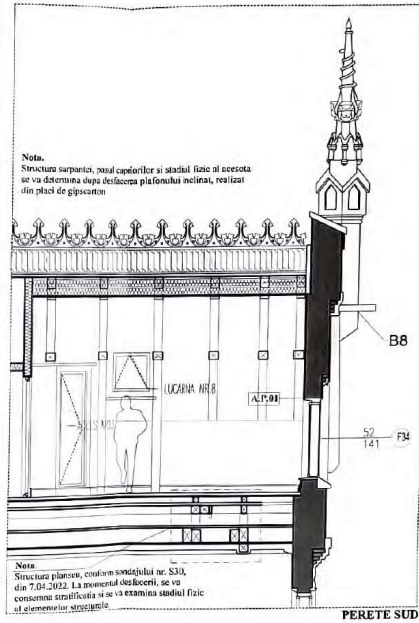
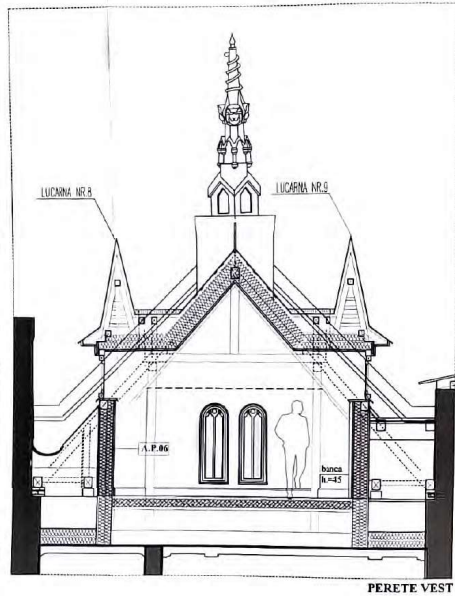
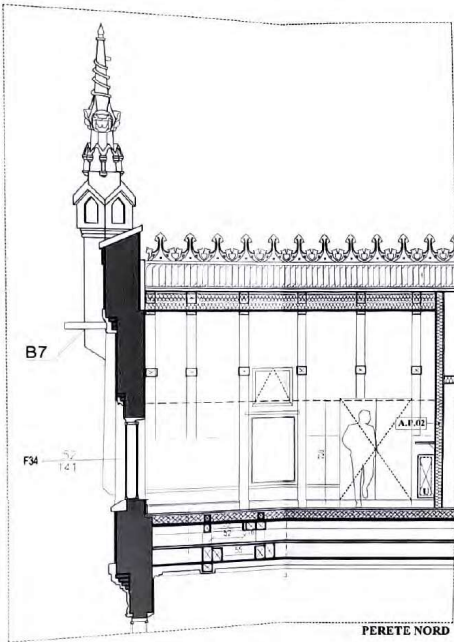

Nota.
Structura șarpantă, roșă capriilor și stâlpii fixe ai acrotiilor se va determina după desfacerea plafonului înclinat, realizat din plăci de gipscarton.

Nota.
Structura planșelor, conform sondajului nr. S30, din 7.04.2022. La momentul desfacerii, se va consuma stratificarea și se va examina stadiul fizic al elementelor structurale.

STRATIFICATI PARDOSELI

A.pard.16

- parchet masiv stejar, 3cm
- izolarea cu bato scandura 2cm
- termoizolatie, placi din vata minerala bazaltica, 30cm
- ștucă din lemn vârstă
- scandura
- ștucă
- pictură

STRATIFICATI PEREȚI

A.P.01

- zugăvota de var, alb
- glet de ipsos
- tencuială de epocă și var, 2cm
- zidare de cărămidă / grosime variabilă, 70-80cm
- tencuială exterioară de epocă și var

A.P.02

- placaj gipscarton, F50
- structură specifică înclinație
- termoizolatie din vată bazaltică / 10cm
- placaj gipscarton, 1,5cm

A.P.06

- placaj gipscarton, grosime 5mm, 2 straturi
- structură metalică suport gipscarton
- barieră contra vaporilor
- termoizolatie vată minerală bazaltică, placi rigide, grosime 30cm
- placaj placocem (tip Aquaroc), grosime 12,5mm, 2 straturi

STRATIFICATI INVELTOITORE

A.L.01

- învelitoare eternit solzi romboidali, 400x600cm, grosime 4mm
- sticlă minerală sigiliată 55x22mm, interax 190mm, conf. specificații tehnice
- rigle în lungul paneei, 30x50mm
- folie anticondens
- termoizolatie vată minerală bazaltică, 30cm
- caprior 15x15cm, ignifug
- folie barieră contra vaporilor
- placaj gipscarton ensu, ignifug 20uc. x 15mm
- înveliș - dulap aparent 50x100mm, tratat ignifug și fixat de caprior

PRODIG

PROIECTANT: arh. Sorinel Stănescu

PROIECT: arh. Sorinel Stănescu

SCALA: 1:50

NUMER: A133

DATA: 11.2022

PROIECT: arh. Sorinel Stănescu

PROIECT: arh. Sorinel Stănescu

PROIECT: arh. Sorinel Stănescu

INTERVENȚII LA INTERIOR
NIVEL MANSARDA / CAMERA M01+M02

PARDOSELI	- refacere pard. interioară din parchet lemn masiv - refacere plintă din lemn masiv - fonoizolații din v. minerală bazaltică	PEREȚI	- refacere închideri din gipscarton - fonoizolații din vată minerală bazaltică	PLAFON	- refacere închideri din gipscarton roșu ignifugat finisaj / placare dulapi din lemn masiv în dreptul capriilor	ELEMENTE STRUCTURALE DIN LEMN	- vor fi lasate aparente și protejate cu soluții ignifuge, antifungice și antibacteriene.
------------------	--	---------------	---	---------------	---	--------------------------------------	---

NOTA
Elementele de mobilier propuse sunt strict informative. Detalierea de execuție a achizițiilor va constitui un proiect separat și va fi contractat la cererea beneficiarului

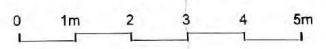

PRODIG	PROIECTANT: arh. Sorinel Stănescu	PROIECT: arh. Sorinel Stănescu	PROIECT: arh. Sorinel Stănescu
SCALA: 1:50	NUMER: A133	DATA: 11.2022	PROIECT: arh. Sorinel Stănescu

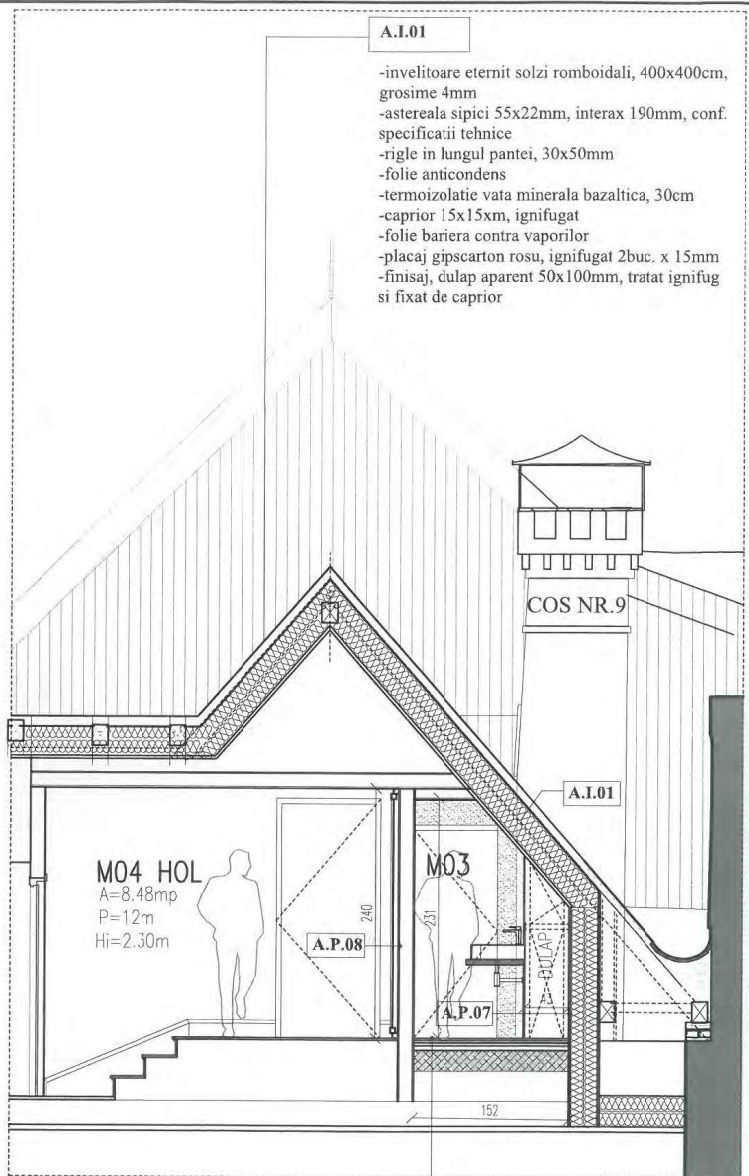

**VENTILATIE
BAIE M03
CANAL DE
FUM, COS
NR.9**

M03-BAIE
A=4.4mp
P=10.5m
Hi=2.30m

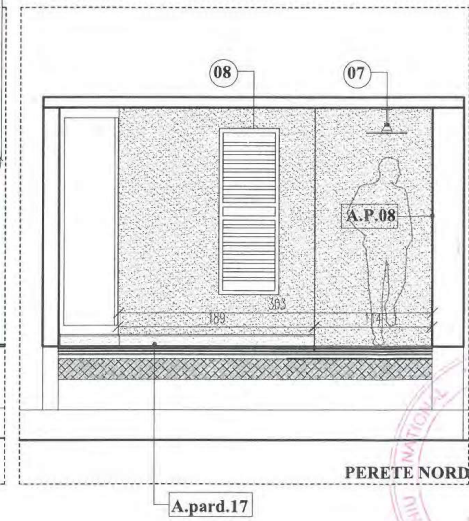
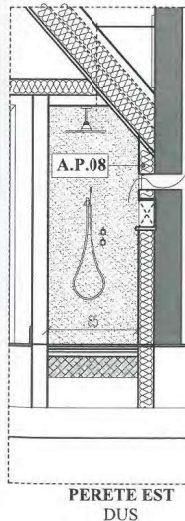
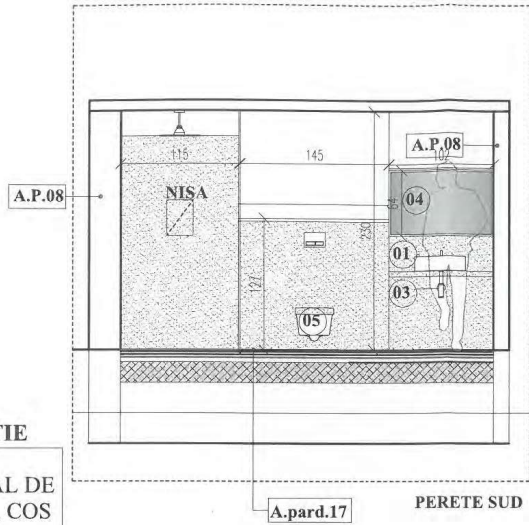

**OBIECTE SANITARE
PROPUSE - tipologie**

- 1.LAVOAR - 42x50cm
tip MEMENTO 2.0, Villeroy&Boch
- 02.BATERIE LAVOAR
tip Arhitectura Square, crom,
Villeroy&Boch
- 03.SIFON APARENT
tip Villeroy&Boch
- 04.OGLINDA, 104x65cm
- 05.SET WC cu capac soft close,
tip Arhitectura, Villeroy&Boch
- 06.REZERVOR tip Geberit, mascat cu
gipscarton
- 07.BATERIE DUS
tip
Villeroy & Boch Universal Showers
Shower system with no spray types, 278
x 576 x 1096 mm, Chromomana
- 08.PORT PROSOP
tip DECORAD

PROIECTANT
ROMANIA
420
Serban STURDZA
Arhitect cu drept de semnatura

STRATIFICATI PERETI

- A.P.07**
- tencuiala decorativa rezistenta la umiditate (tip IR Colours)
 - placaj gipscarton verde, rezistent la umiditate (tip Knauf Vidiwall HI)
 - structura metalica suport gipscarton
 - bariera contra vaporilor
 - termoizolatie vata minerala bazaltica, placaj rigide, grosime 30cm
 - placaj placocem (tip Aquaroc), grosime 12,5mm, 2 straturi

- A.P.08**
- tencuiala decorativa rezistenta la umiditate (tip IR Colours)
 - placaj gipscarton verde, rezistent la umiditate (tip Knauf Vidiwall HI)
 - structura metalica suport gipscarton
 - bariera contra vaporilor
 - fonoizolatie, placaj rigide din vata minerala bazaltica, 10cm
 - placaj gipscarton alb

STRATIFICATI PARDOSELI

- A.pard.17**
- mozaic terazzo, 15mm
 - sapa de protectie hidroizolatie, 25mm
 - hidroizolatie termosudabila, 2 straturi
 - sapa suport hidroizolatie, slab armata, 4cm
 - fonoizolatie vata minerala bazaltica, 25cm
 - scandura
 - stufit
 - pictura

NOTA

- 1.Se vor realiza si depista toate canalele de fum existente. Se va indica pozitia usilor de acces pentru curatarea canalelor de fum.
2. Elementele de mobilier propuse sunt strict informative. Detalierea de executie a mobilierului va constitui un proiect separat si va fi contractat la cererea beneficiarului
3. In ipoteza unor modificarilor impuse de existenta unor elemente structurale nedescoperite in urma sondajelor de cercetare facute in urma proiectului, traseelor se vor adapta numai cu acceptul proiectantului de specialitate si arhitectului sef de proiect.

**INTERVENTII LA INTERIOR
NIVEL MANSARDA / CAMERA M03**

PARDOSELI	PERETI	PLAFON	ELEMENTE STRUCTURALE DIN LEMN	PRODID	TITLU PROIECT: LUCRARI DE RESTAURARE LA CASTELUL STURDZA DIN SATUL MICLAUSENI, com. Butca, jud. Iasi	PR. NUMARUL: 1093-2/2022
<ul style="list-style-type: none"> - refacere pard. interioara din mozaic terazzo - refacere plina din mozaic - fonoizolatii din v.minerala bazaltica 	<ul style="list-style-type: none"> - refacere inchideri din gipscarton - fonoizolatii din vata minerala bazaltica - tencuiala decorativa rezistenta la umiditate. - Textura si culoarea vor fi alese pe santier impreuna cu arhitectul sef, in urma unor mostre 	<ul style="list-style-type: none"> - refacere inchideri din gipscarton verde, rezistent la umiditate 	<ul style="list-style-type: none"> - vor fi lasate aparente si protejate cu solutii ignifuge, antifungice si antibacteriene. 	<p>PRODID s.c. PRODID s.r.l. str. Dr. Obdeanu, nr.3, SS, Bucuresti Nr.Reg.Com. 135/3167/1991, cod fiscal R1814171 tel: 072250910, e-mail: prodidbucuresti@gmail.com</p> <p>SEF PROIECT: arh. Serban Sturdza</p> <p>DESEANAT PROIECTAT: arh. stag. Ruxandra Vasile</p>	<p>BENEFICIAR: Manastirea Miclauseni Mitropolia Moldovei si Bucovinei</p> <p>DATA: 11.2022</p> <p>SCARA: 1:50</p> <p>DESFAURATA CAMERA M03, PROPUNERE</p>	<p>FAZA: PT-DE</p> <p>NR. PLANSA: A134</p>



STRATIFICATII PERETI

A.P.07

- tencuiala decorativa rezistenta la umiditate (tip IR Colours)
- placaj gipscarton verde, rezistent la umiditate (tip Knauf Vidiwall HI)
- structura metalica suport gipscarton
- bariera contra vaporilor
- termoizolatie vata minerala bazaltica, placi rigide, grosime 30cm
- placaj placocem (tip Aquaroc), grosime 12,5mm, 2 straturi

A.P.02

- placaj gipscarton, 1.5cm
- structura specifica metal
- placaj gipscarton, 1.5cm

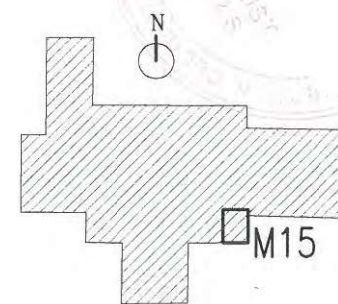
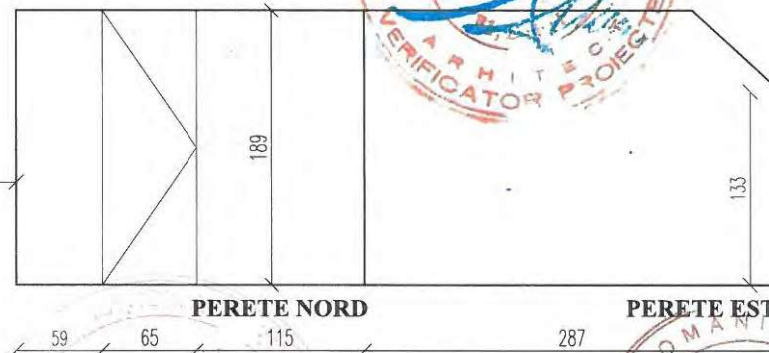
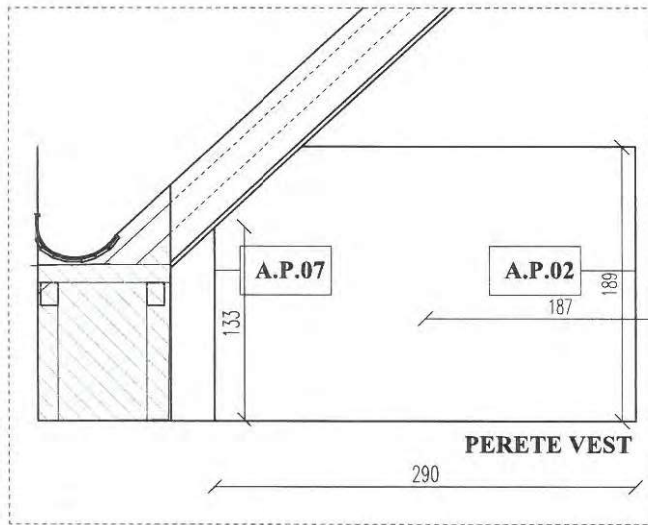

M15 DEPOZITARE
 A=10.53mp
 P=15m
 H=3.40m

PRODID <small>s.c.PRODID s.r.l. str.Dr.Obedenaru, nr.3, 55, Bucuresti Nr.Reg.Com. 135/3167/1991, cod fiscal R1814171 tel: 0722550910, e-mail: prodidbucuresti@gmail.com</small>		TITLU PROIECT: LUCRĂRI DE RESTAURARE LA CASTELUL STURDZA DIN SATUL MICLAUSENI, com. Butca, jud. Iasi		PR. NUMARUL: 1093-e/2022
SEF PROIECT arh. Șerban Sturdza <i>ST</i>	BENEFICIAR: Mitropolia Moldovei și Bucovinei, Arhiepiscopia Iașilor		DATA: 11.2022	FAZA: PT+DE
DESENAT PROIECTAT arh.Daria Petrascu <i>DP</i>	DEFASURATA CAMERA M15, PROPUNERE		SCARA: 1:50	NR. PLANSA: A138/1