



### PERETI

#### A.P.05

- pictura murala
- zidarie de caramida

#### A.1.1. Preconsolidarea/ Consolidarea stratului de culoare in curs de exfoliere.

- A.1.1.1. Exfolieri sub formă de solziri situate pe suprafețe verticale.
- A.1.1.2. Exfolieri sub formă de solziri situate pe arce, bolți, tavane.
- A.1.1.3. Exfolieri sub formă de solziri situate pe profilaturi,reliefuri, stucaturi.

#### A.1.2. Preconsolidarea/Consolidarea stratului de culoare pulverulent.

A.1.3. Preconsolidarea/Consolidarea stratului de culoare desprins împreună cu stratul de preparatie si refacerea aderenței microfragmentelor de culoare strapate in urma indepartării facing-ului din 2004

### B. INTERVENȚII LA NIVELUL STRATULUI SUPTOR (ARRICCIO și INTONACO)

#### B.1.1. Asigurarea provizorie a marginilor stratului suport desprins / fracturat.

#### B.1.2. Ancorarea punctuală a marginilor stratului suport desprins / fracturat.

#### B.3.1. Impregnarea stratului suport friabil (marginile și suprafața).

- B.3.1.1. Marginile stratului suport situate pe suprafețe verticale.
- B.3.1.2. Marginile stratului suport situate pe arce, bolți, tavane.
- B.3.1.3. Marginile stratului suport situate pe profilaturi, reliefuri stucaturi.
- B.3.1.4. Suprafața stratului suport situat vertical.
- B.3.1.5. Suprafața stratului suport situat pe arce, bolți, tavane.

#### B.3.2. Tivirea marginilor stratului suport.

#### B.4.1. Pregătirea zonei pentru injectări.

#### B.4.2. Asigurarea cu proptele a zonelor pentru injectări.

#### B.4.3. Injectări pentru desprinderi și burdușeli ale stratului suport.(arriccio si de preparatie).

- B.4.3.1. Desprinderi de profunzime (intre zid și frescă) situate pe suprafețe verticale.
- B.4.3.2. Desprinderi de profunzime situate pe arce, bolți, tavane.
- B.4.3.3. Desprinderi de profunzime situate pe profilaturi, reliefuri stucaturi.
- B.4.3.4. Desprinderi superficiale situate pe suprafețe verticale.
- B.4.3.5. Desprinderi superficiale situate pe arce, bolți, tavane.

### C. INTERVENȚII LA NIVELUL ZIDĂRIEI și A STRUCTURII DE TRESTIE A TAVANULUI

#### C.1.3. Impregnarea zonelor friabile ale zidăriei (de caramida).

#### C.2.1. (ASIMILAT) Refacerea structurii din trestie a lacunelor de mari dimensiuni din tavane (vezi art. IX.2.1)

### D. TRATAMENTE ÎMPOTRIVA AGENTILOR BIOLOGICI

#### D.1.1. Tratarea agenților heterotrofi.

#### D.1.3. Tratamente împotriva insectelor și dăunătorilor animali.

### PARDOSELI

#### A.pard.05

- dusumea din lemn masiv, 4cm
- adeziv
- strat de nispi si bca, 5cm
- carton asfaltat
- placa beton armat, 10cm
- stat de rupere a capilaritatii, piatra sparta 15cm

### PERETE NORD



### PERETE VEST

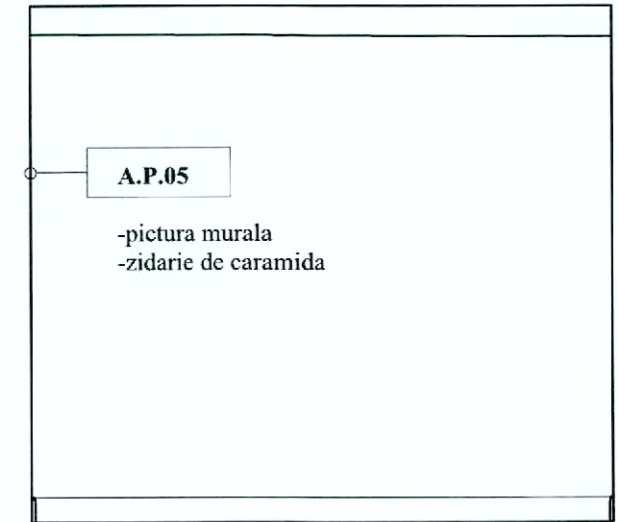

### PERETE EST

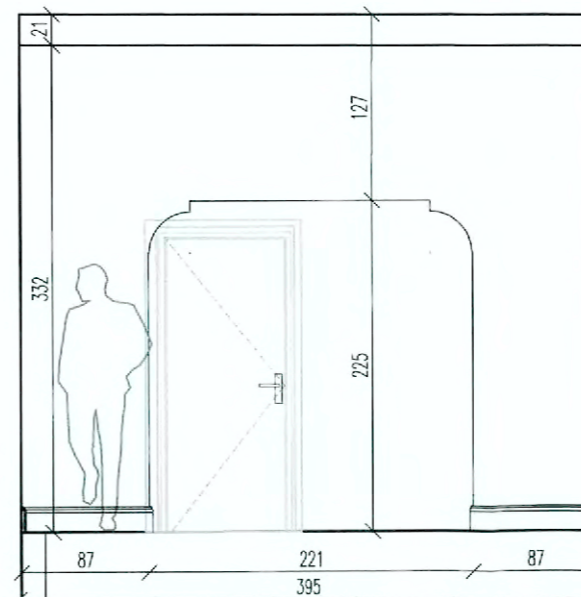

### PERETE SUD

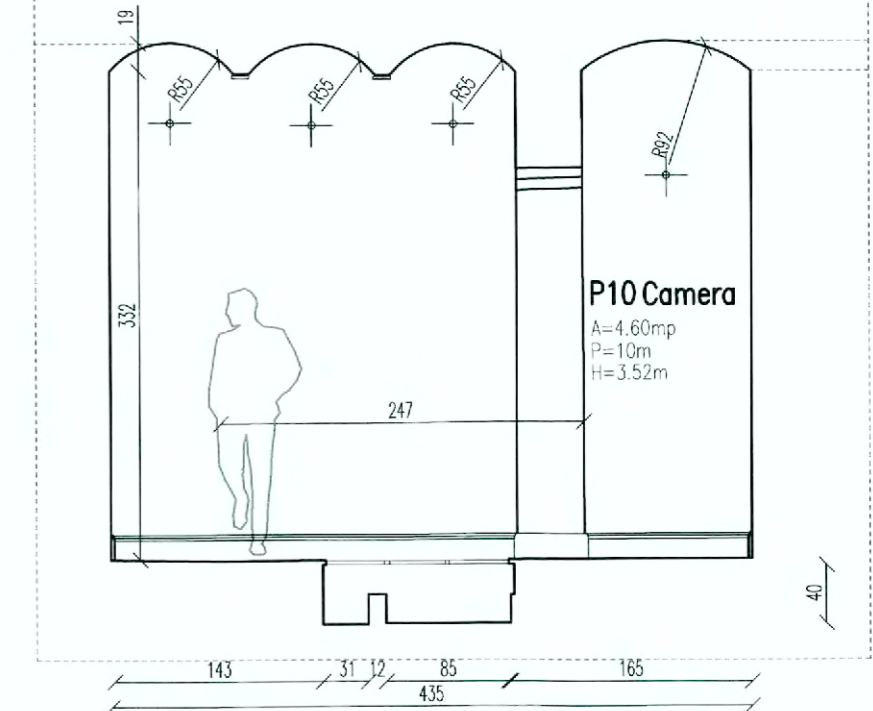

#### A.pard.05

- dusumea din lemn masiv, 4cm
- adeziv
- strat de nispi si bca, 5cm
- carton asfaltat
- placa beton armat, 10cm
- stat de rupere a capilaritatii, piatra sparta 15cm

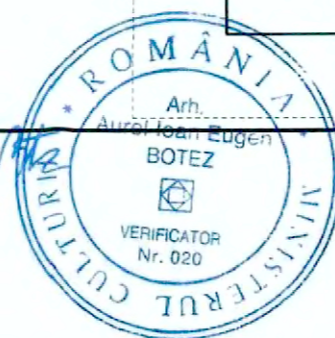
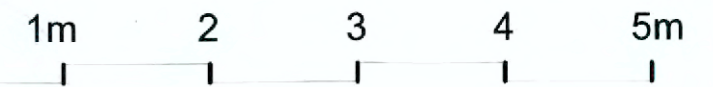

### PRODID

s.c.PRODID s.r.l. str.Dr.Obedenaru, nr.3, SS, Bucuresti  
Nr.Reg.Com. 135/3167/1991, cod fiscal R1814171  
tel: 0722550910, e-mail: prodidbucuresti@gmail.com

SEF PROIECT	arh. Șerban Sturdza
DESENAȚ PROIECTAT	arh.stag.Ruxandra Vasile

TITLU PROIECT: LUCRĂRI DE RESTAURARE LA CASTELUL STURDZA DIN SATUL MICLAUSENI, com. Butea, jud. Iasi

BENEFICIAR: Mitropolia Moldovei și Bucovinei, Arhiepiscopia Iașilor	DATA:	FAZA: P.T.-D.E.
<b>DEFASURATA CAMERA P10, PROPUNERE</b>	SCARA: 1:50	NR. PLANSĂ: A108

PR. NUMARUL: 1093-c/2022



**A.P.05**

-pictura murala  
-zidarie de caramida

**A.1.1. Preconsolidarea/ Consolidarea stratului de culoare în curs de exfoliere.**

- A.1.1.1. Exfolieri sub formă de solziri situate pe suprafețe verticale.
- A.1.1.2. Exfolieri sub formă de solziri situate pe arce, bolți, tavane.
- A.1.1.3. Exfolieri sub formă de solziri situate pe profilaturi, reliefuluri, stucaturi.

**A.1.2. Preconsolidarea/Consolidarea stratului de culoare pulverulent.**

**A.1.3. Preconsolidarea/Consolidarea stratului de culoare desprins împreună cu stratul de preparație și refacerea aderenței microfragmentelor de culoare strapate în urma îndepărtării faing-ului din 2004**

**B. INTERVENȚII LA NIVELUL STRATULUI SUPORT (ARRICCIO și INTONACO)**

**B.1.1. Asigurarea provizorie a marginilor stratului suport desprins / fracturat.**

**B.1.2. Ancorarea punctuală a marginilor stratului suport desprins / fracturat.**

**B.3.1. Impregnarea stratului suport friabil (marginile și suprafața).**

- B.3.1.1. Marginile stratului suport situate pe suprafețe verticale.
- B.3.1.2. Marginile stratului suport situate pe arce, bolți, tavane.
- B.3.1.3. Marginile stratului suport situate pe profilaturi, reliefuluri stucaturi.
- B.3.1.4. Suprafața stratului suport situat vertical.
- B.3.1.5. Suprafața stratului suport situat pe arce, bolți, tavane.

**B.3.2. Tivirea marginilor stratului suport.**

**B.4.1. Pregătirea zonei pentru injectări.**

**B.4.2. Asigurarea cu proptele a zonelor pentru injectări.**

**B.4.3. Injectări pentru desprinderi și burdușeli ale stratului suport.(arriccio și de preparație).**

- B.4.3.1. Desprinderi de profunzime (între zid și frescă) situate pe suprafețe verticale.
- B.4.3.2. Desprinderi de profunzime situate pe arce, bolți, tavane.
- B.4.3.3. Desprinderi de profunzime situate pe profilaturi, reliefuluri stucaturi.
- B.4.3.4. Desprinderi superficiale situate pe suprafețe verticale.
- B.4.3.5. Desprinderi superficiale situate pe arce, bolți, tavane.

**C. INTERVENȚII LA NIVELUL ZIDĂRIEI și A STRUCTURII DE TRESTIE A TAVANULUI**

**C.1.3. Impregnarea zonelor friabile ale zidăriei (de caramida).**

**C.2.1. (ASIMILAT) Refacerea structurii din trestie a lacnelor de mari dimensiuni din tavane (vezi art. IX.2.1)**

**D. TRATAMENTE ÎMPOTRIVA AGENȚILOR BIOLOGICI**

- D.1.1. Tratarea agenților heterotrofi.
- D.1.3. Tratamente împotriva insectelor și dăunătorilor animalii.

**PARDOSELI**

**A.pard.05**

- dusumea din lemn masiv, 4cm
- adeziv
- strat de nispi și bca, 5cm
- carton asfaltat
- placa beton armat, 10cm
- stat de rupere a capilarității, piatra sparta 15cm

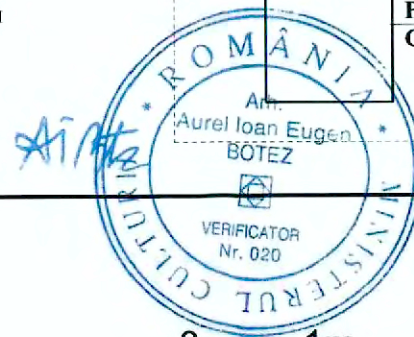
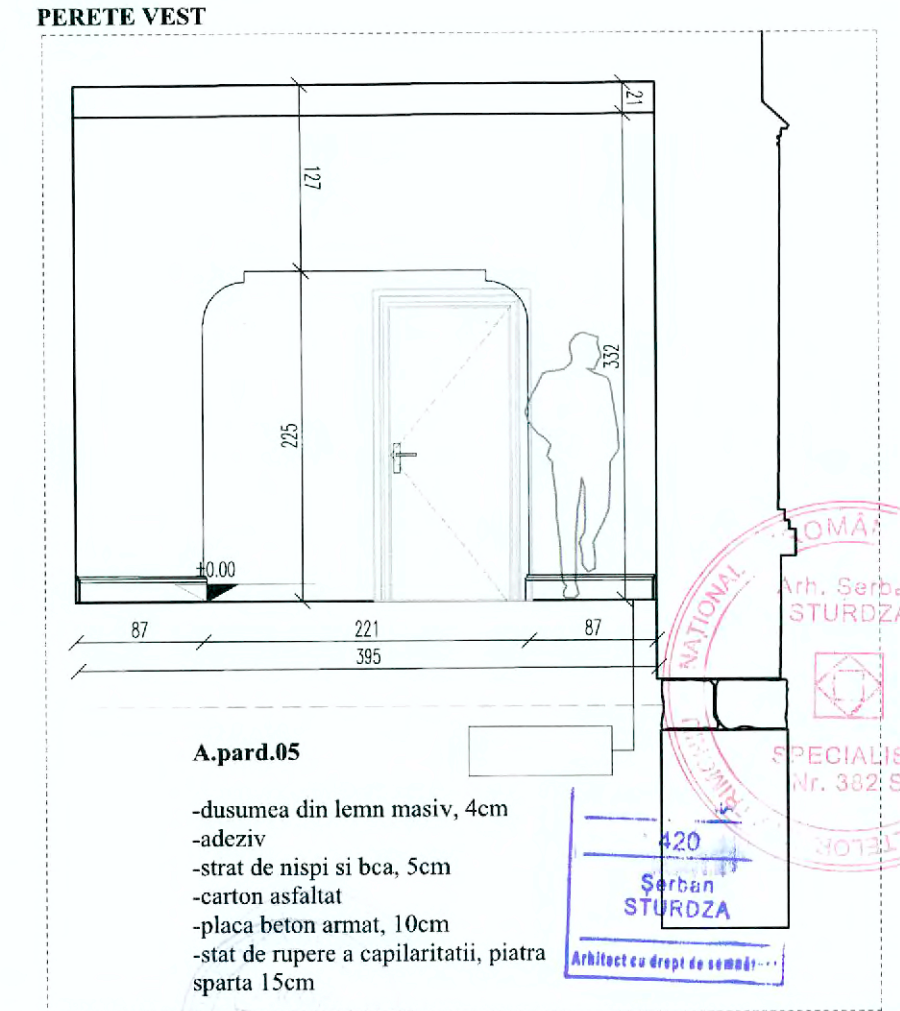
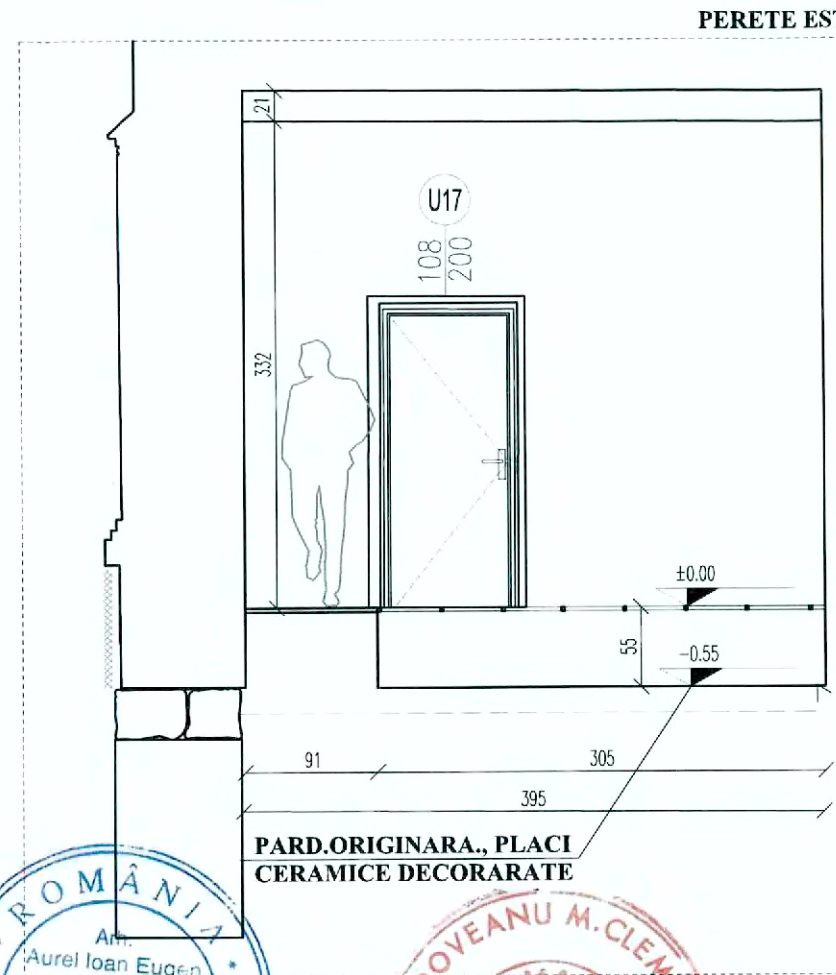
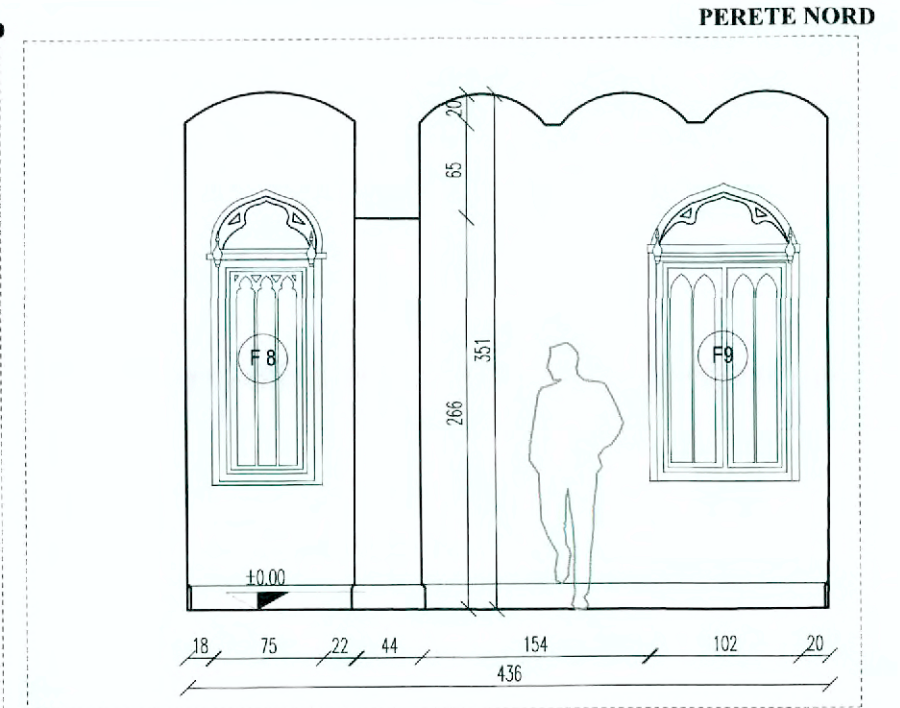
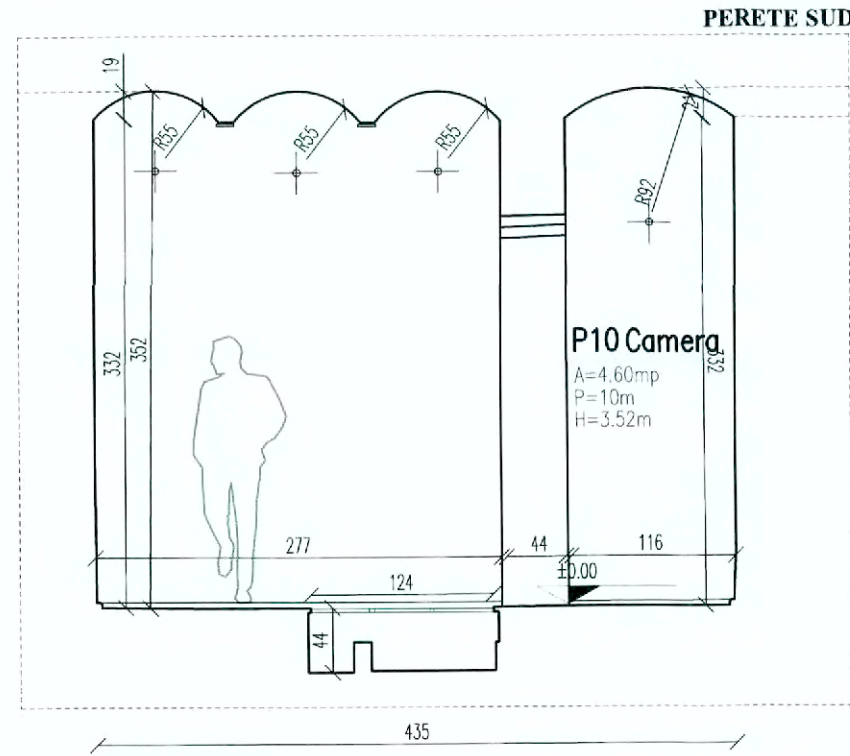

<b>PRODID</b> s.c.PRODID s.r.l. str. Dr. Obedeanu, nr.3, S5, Bucuresti Nr.Reg.Com. 135/3167/1991, cod fiscal R1814171 tel: 0722550910, e-mail: prodidbucuresti@gmail.com		<b>TITLU PROIECT:</b> LUCRĂRI DE RESTAURARE LA CASTELUL STURDZA DIN SATUL MICLAUSENI, com. Butea, jud. Iasi		PR. NUMARUL: 1093-c/2022
SEF PROIECT	arh. Șerban Sturdza	BENEFICIAR:	Mitropolia Moldovei și Bucovinei, Arhiepiscopia Iașilor	DATA: 11.2022
DESENAȚ PROIECTAT	arh. stag. Ruxandra Vasile	SCARA:	1:50	FAZA: P.T.+D.E.
<b>DEFASURATA CAMERA P11, PROPUNERE</b>		NR. PLANSA:	A109	

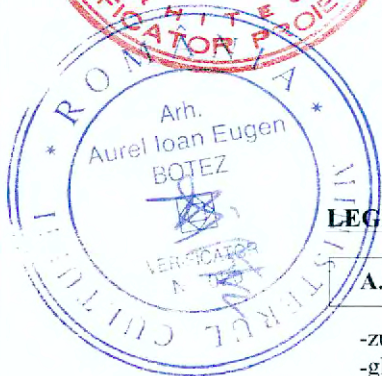

**PERETE NORD**

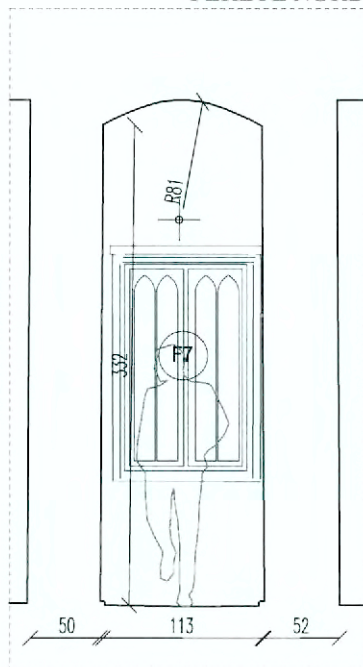

**PERETE EST**

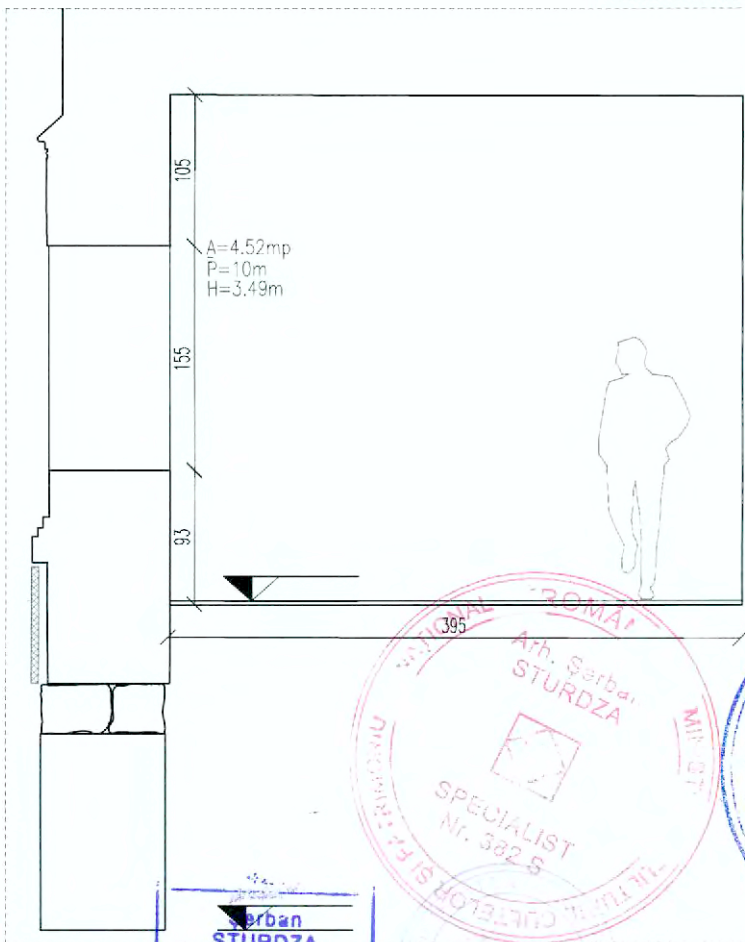

**PERETE SUD**

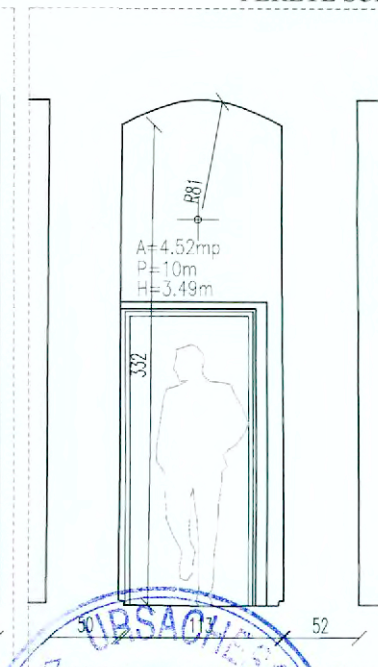

**LEGENDA STRATIFICATII PERETI**

**A.P.01**

- zugraveala de var, alb
- glet de ipsos
- tencuiala de epoca, 2cm
- zidarie de caramida (grosime variabila, 70-80cm)
- tencuiala exteriora de epoca, mortar de var

**LEGENDA STRATIFICATII PARDOSELI**

**A.pard.05**

- dusumea din lemn masiv, 4cm
- adeziv
- strat de nispi si bca, 5cm
- carton asfaltat
- placa beton armat, 10cm
- stat de rupere a capilaritatii, piatra sparta 15cm

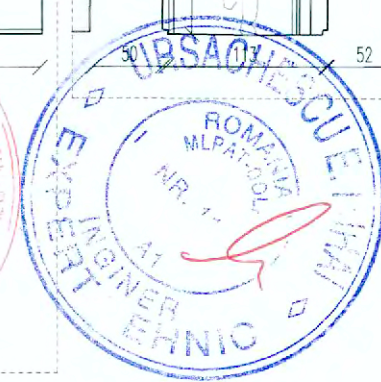

<p><b>PRODID</b> s.c.PRODID s.r.l. str.Dr.Obedenaru, nr.3, SS, Bucuresti Nr.Reg.Com. 135/3167/1991, cod fiscal R1814171 tel: 0722550910, e-mail: prodidbucuresti@gmail.com</p>		<p><b>TITLU PROIECT: LUCRARI DE RESTAURARE LA CASTELUL STURDZA DIN SATUL MICLAUSENI, com. Butea, jud. Iasi</b></p>		<p>PR. NUMARUL: 1093-c/2022</p>
SEF PROIECT	arh. Serban Sturdza	BENEFICIAR: Mitropolia Moldovei și Bucovinei, Arhiepiscopia Iașilor	DATA: 11.2022	FAZA: P.T.+D.E.
DESEINAT PROIECTAT	arh.stag.Ruxandra Vasile	<b>DEFASURATA CAMERA P12, PROPUNERE</b>	SCARA: 1:50	NR. PLANSA: A10



PERETE EST

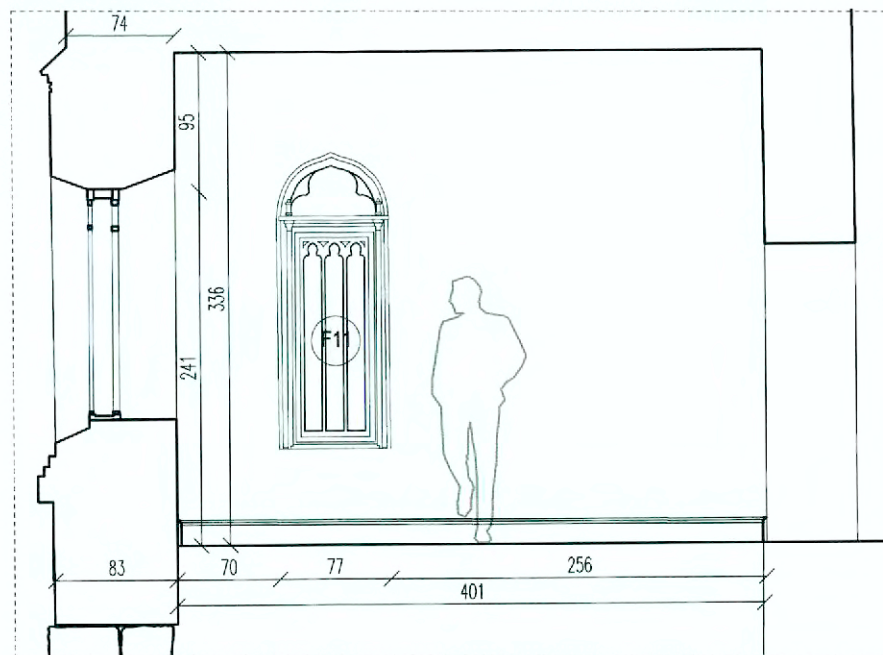

PERETE NORD

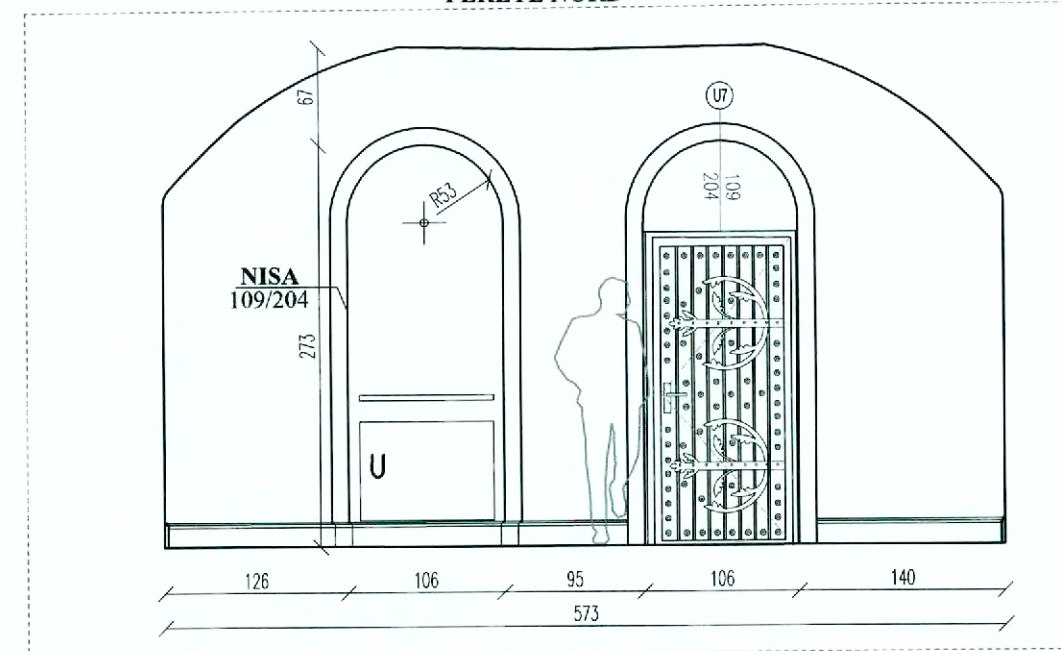

LEGENDA STRATIFICATII PERETI

A.P.01

- zugraveala de var, alb
- glet de ipsos
- tencuiala de epoca, 2cm
- zidarie de caramida (grosime variabila, 70-80cm)
- tencuiala exterioara de epoca, mortar de var

LEGENDA STRATIFICATII PARDOSELI

A.pard.05

- dusumea din lemn masiv, 4cm
- adeziv
- strat de nispi si bca, 5cm
- carton asfaltat
- placa beton armat, 10cm
- stat de rupere a capilaritatii, piatra sparta 15cm

PERETE VEST

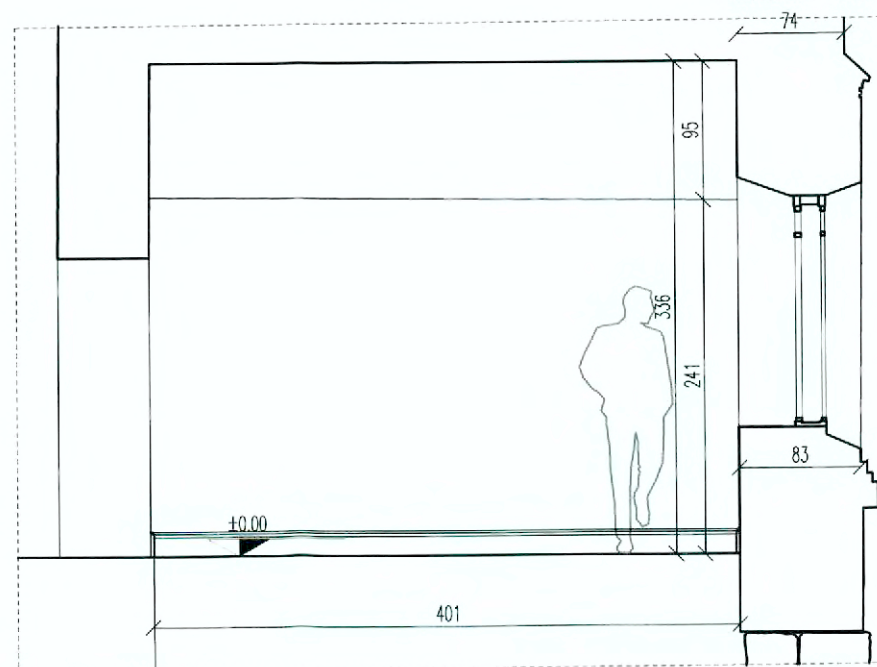

PERETE NORD

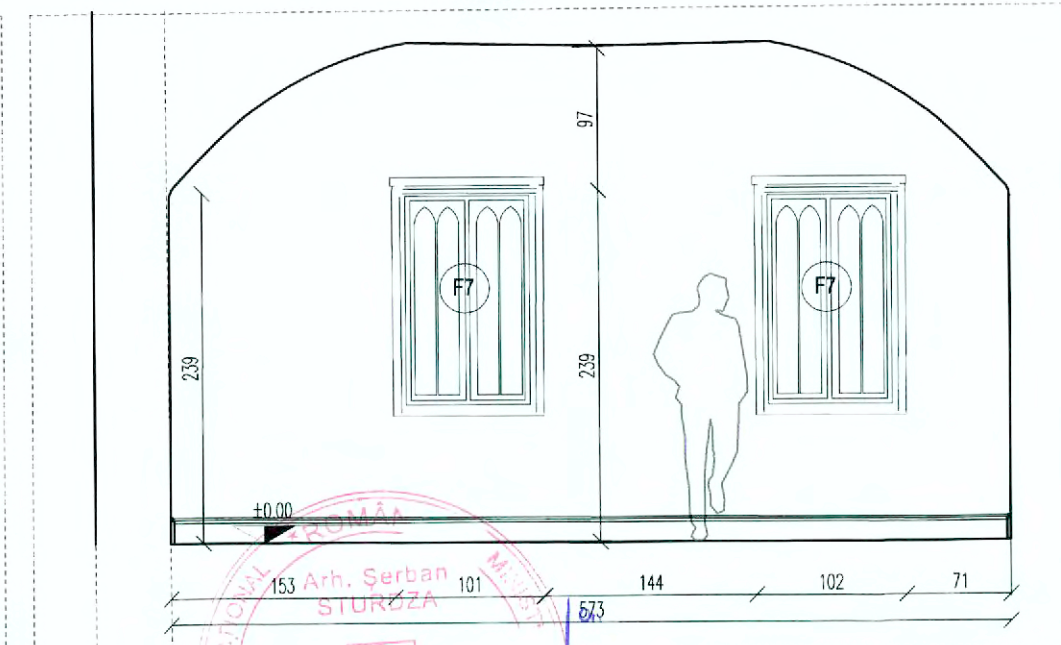

420  
Șerban  
STURDZA  
Arhitect cu drept de semnătură



<b>PRODID</b> <small>s.c. PRODID s.r.l. str. Dr. Obedenaru, nr. 3, 55, Bucuresti          Nr. Reg. Com. 135/3167/1991, cod fiscal R1814171          tel. 0722550910, e-mail: prodidbucuresti@gmail.com</small>		<b>TITLU PROIECT:</b> LUCRĂRI DE RESTAURARE LA CASTELUL STURDZA DIN SATUL MICLAUSENI, com. Butea, jud. Iasi		PR. NUMARUL: 1093-c-2022
SEF PROIECT arh. Șerban Sturdza	BENEFICIAR: Mitropolia Moldovei și Bucovinei, Arhiepiscopia Iașilor	DATA: 11.2022	FAZA: P.T.-D.E.	
DESENIAT PROIECTAT arh. stag. Ruxandra Vasile	<b>DESFASURATA CAMERA P13+P14, PROPUNERE</b>	SCARA: 1:50	NR. PLANSĂ: A111	

**LEGENDA STRATIFICATII PERETI**

**A.P.01**

- zugraveala de var, alb
- glet de ipsos
- tencuiala de epoca, 2cm
- zidarie de caramida (grosime variabila, 70-80cm)
- tencuiala exterioara de epoca, mortar de var

**LEGENDA STRATIFICATII PARDOSELI**

**A.pard.02**

- Mozaic venetian, 1,5cm
- Sapa strat suport, 2,5cm
- Placa din beton armat, 10cm (existent)
- Strat de rupere a capilaritatii, piatra sparta, 1,5cm

**PLAFON**

- se propun lucrari cu caracter de urgenta pentru consevarea stratului de pictura murala si punerea in siguranta pe parcursul desfasurarii santierului

**PERETE EST**

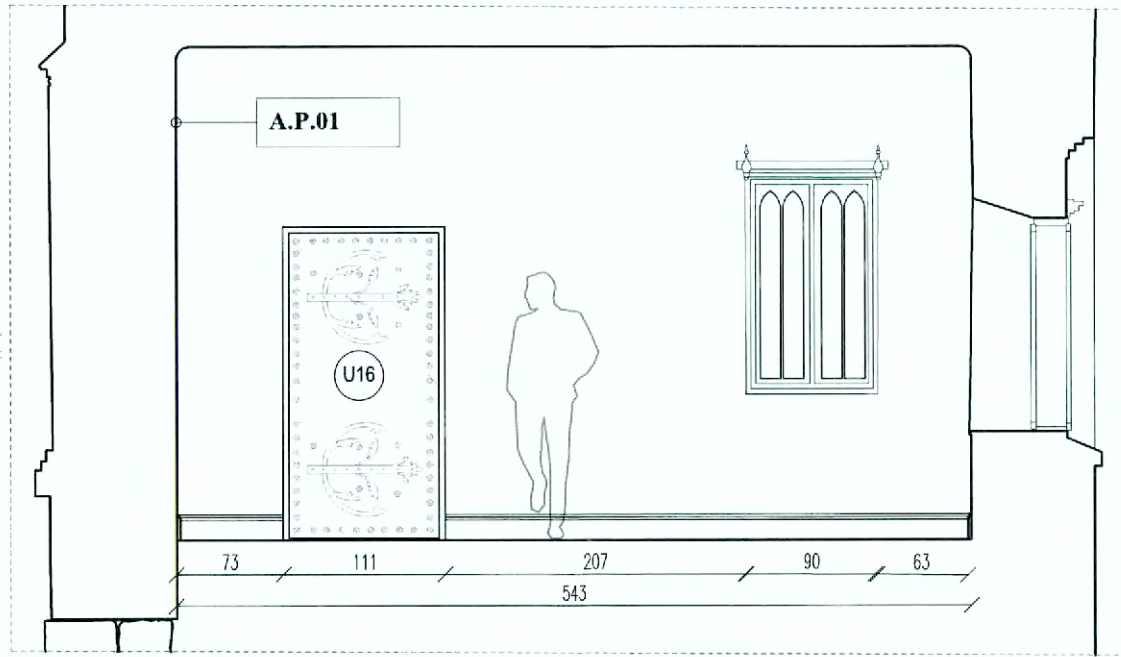

**P15 Camera**

A=29.93mp

H=3.27m

per=zugraveli cu var alb tav=stucatura/pictura  
pard=dusumea

**PERETE VEST**

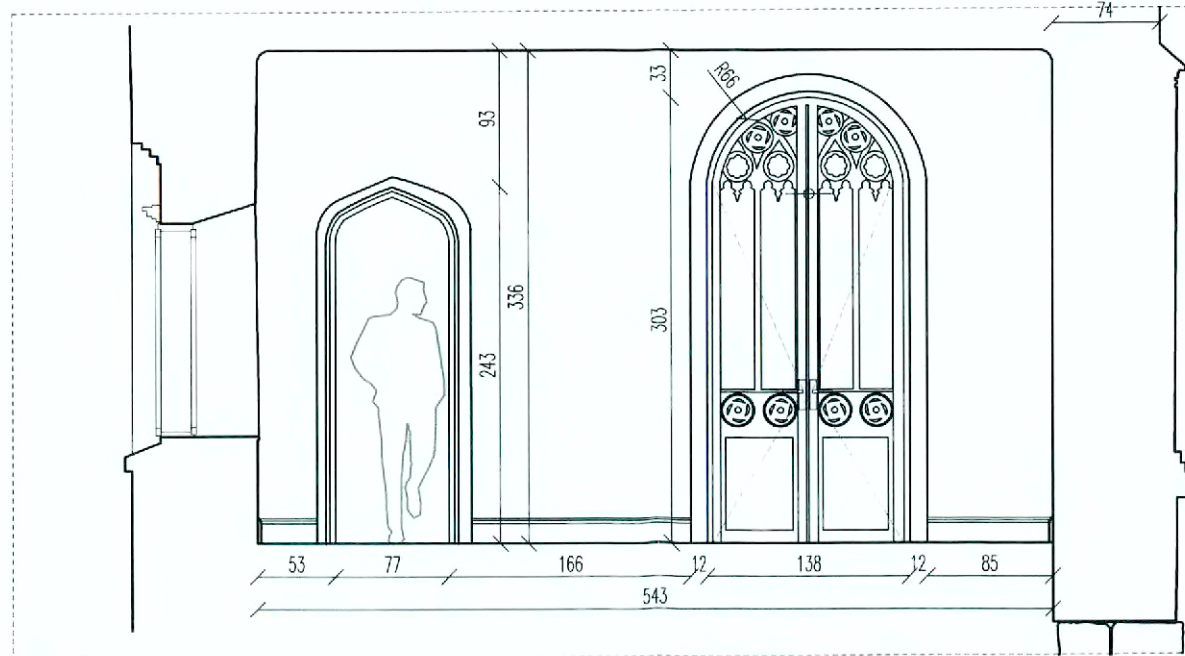

**PERETE SUD**

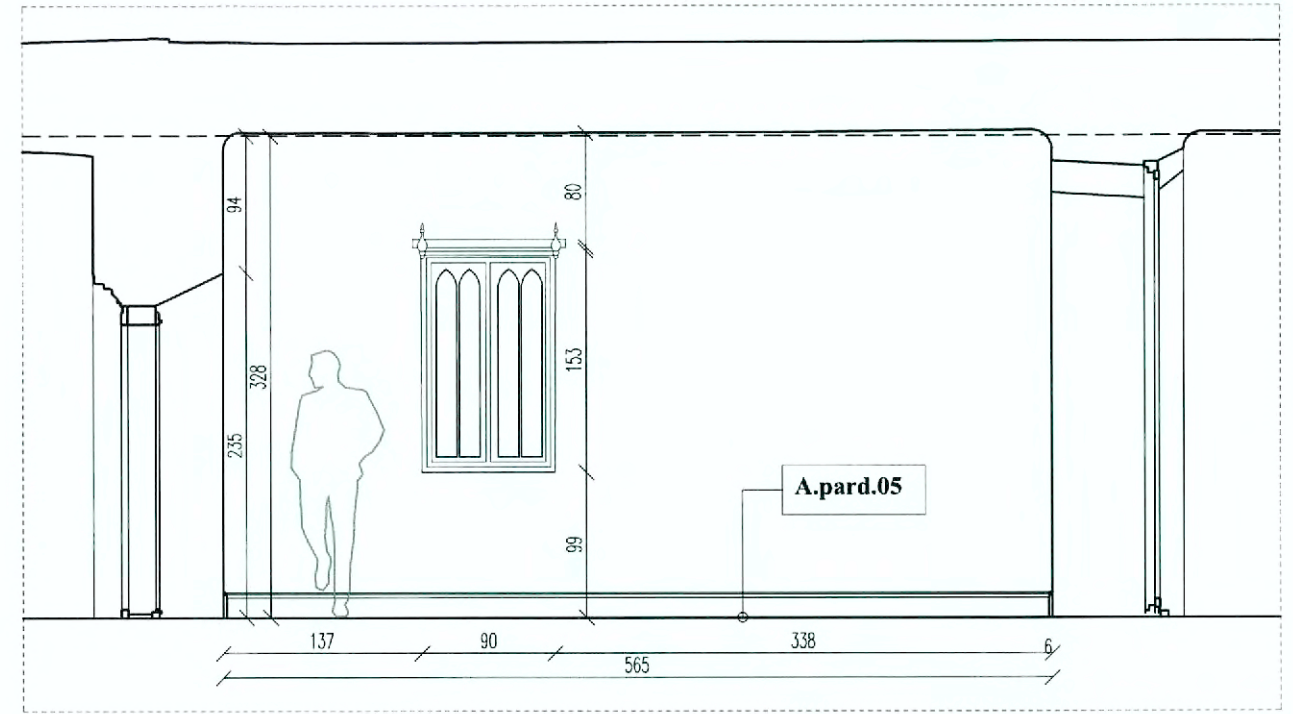

**PERETE NORD**

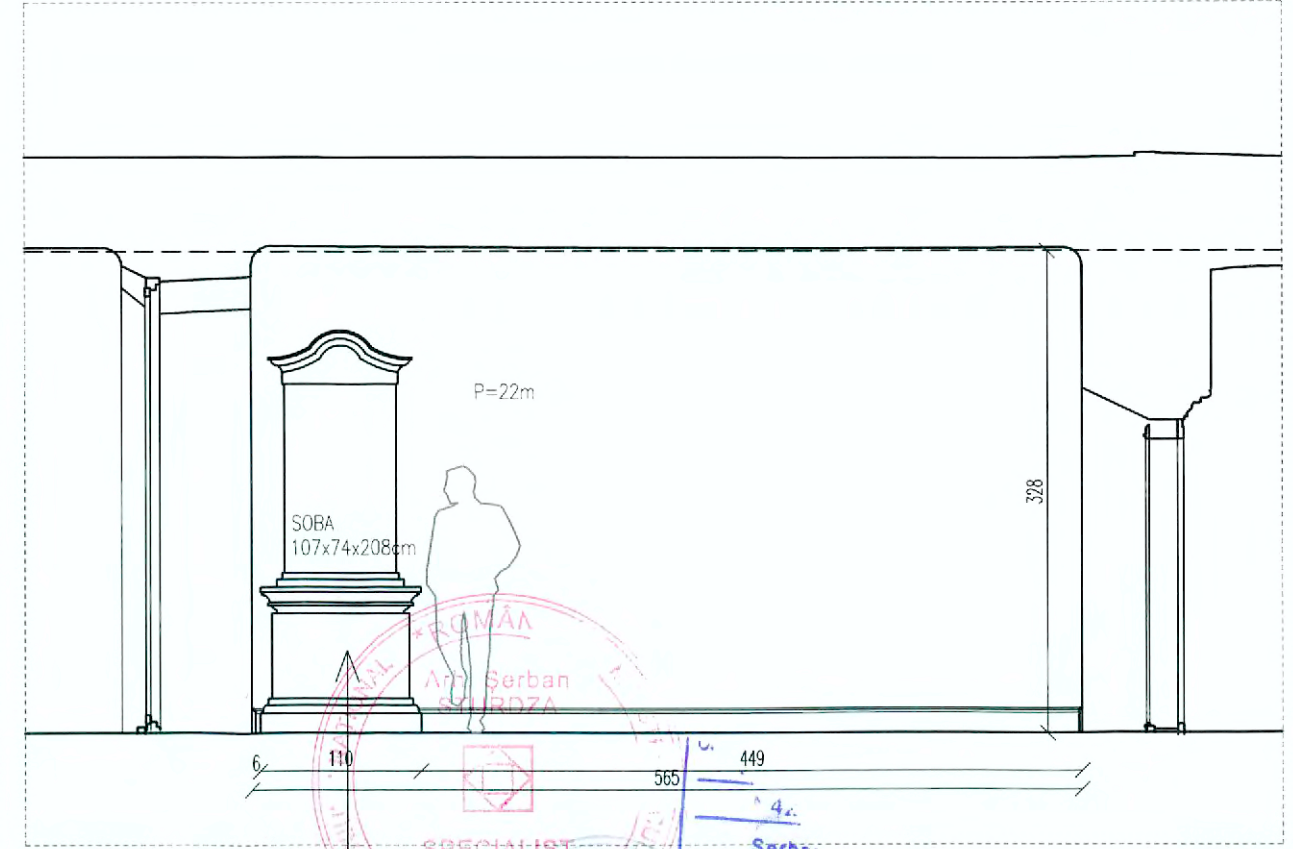

**SOBA ISTORICA. LUCRARI DE REPARATII SI RECONDITIONARE**



**PRODID**

s.c.PRODID s.r.l. str.Dr.Obedenaru, nr.3, 55, Bucuresti  
Nr.Reg.Com. 135/3167/1991, cod fiscal R1814171  
tel: 0722550910, e-mail: prodidbucuresti@gmail.com

SEF PROIECT arh. Șerban Sturdza ST  
DESENAT PROIECTAT arh.stag.Ruxandra Vasile R

TITLU PROIECT: LUCRARI DE RESTAURARE LA CASTELUL STURDZA DIN SATUL MICLAUSENI, com. Butea, jud. Iasi

BENEFICIAR: Mitropolia Moldovei și Bucovinei, Arhiepiscopia Iașilor

SCARA: 1:50  
NR. PLANSA: A112

PR. NUMARUL: 1693-c/2022

DATA: 11.2022  
FAZA: P.T.-D.E.

SPECIALIST Nr. 382 S  
Arh. Șerban STURDZA  
Arhitect cu drept de semnătură

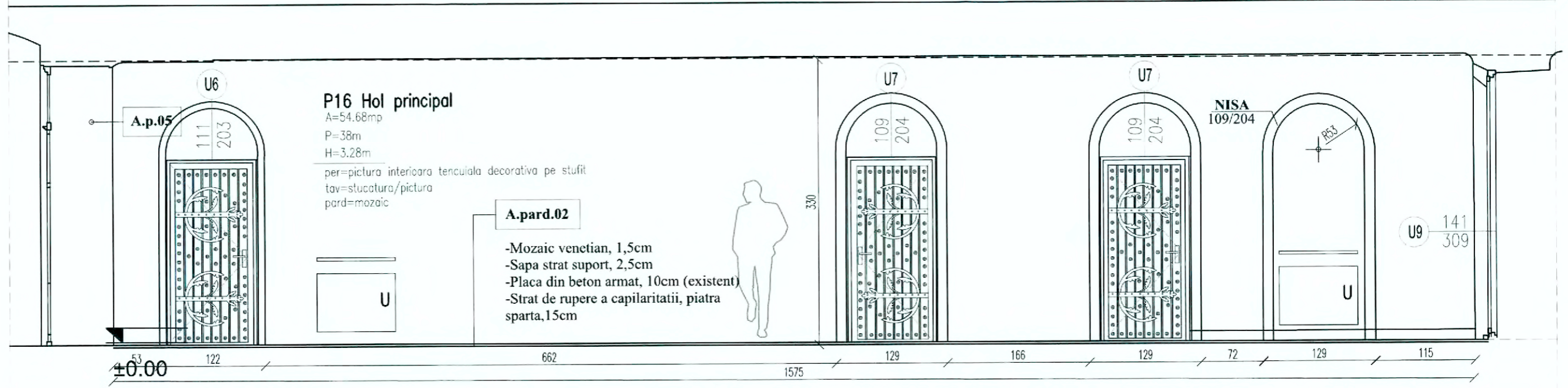

**P16 Hol principal**  
 A=54.68mp  
 P=38m  
 H=3.28m

per=pictura interioara tencuiala decorativa pe stufit  
 tav=stucatura/pictura  
 pard=mozaic

**A.pard.02**  
 -Mozaic venetian, 1,5cm  
 -Sapa strat suport, 2,5cm  
 -Placa din beton armat, 10cm (existent)  
 -Strat de rupere a capilaritatii, piatra sparta, 15cm

**A.P.05**

- pictura murala
- zidarie de caramida
- A.1.1. Preconsolidarea/ Consolidarea stratului de culoare în curs de exfoliere.**
  - A.1.1.1. Exfolieri sub formă de solziri situate pe suprafețe verticale.
  - A.1.1.2. Exfolieri sub formă de solziri situate pe arce, bolți, tavane.
  - A.1.1.3. Exfolieri sub formă de solziri situate pe profilaturi,reliefuri, stucaturi.
- A.1.2. Preconsolidarea/Consolidarea stratului de culoare pulverulent.**
- A.1.3. Preconsolidarea/Consolidarea stratului de culoare desprins împreună cu stratul de preparare și refacerea aderenței microfragmentelor de culoare strapate în urma îndepărtării facing-ului din 2004**
- B. INTERVENȚII LA NIVELUL STRATULUI SUPT (ARRICCIO și INTONACO)**
  - B.1.1. Asigurarea provizorie a marginilor stratului suport desprins / fracturat.**
  - B.1.2. Ancorarea punctuală a marginilor stratului suport desprins / fracturat.**
  - B.3.1. Impregnarea stratului suport friabil (marginile și suprafața).**
    - B.3.1.1. Marginile stratului suport situate pe suprafețe verticale.
    - B.3.1.2. Marginile stratului suport situate pe arce, bolți, tavane.
    - B.3.1.3. Marginile stratului suport situate pe profilaturi, reliefuri stucaturi.
    - B.3.1.4. Suprafața stratului suport situat vertical.
    - B.3.1.5. Suprafața stratului suport situat pe arce, bolți, tavane.
  - B.3.2. Tivirea marginilor stratului suport.**
  - B.4.1. Pregătirea zonei pentru injectări.**
  - B.4.2. Asigurarea cu proptele a zonelor pentru injectări.**
  - B.4.3. Injectări pentru desprinderi și burdușeli ale stratului suport.(arriccio si de preparare).**
    - B.4.3.1. Desprinderi de profunzime (într zid și frescă) situate pe suprafețe verticale.
    - B.4.3.2. Desprinderi de profunzime situate pe arce, bolți, tavane.
    - B.4.3.3. Desprinderi de profunzime situate pe profilaturi, reliefuri stucaturi.
    - B.4.3.4. Desprinderi superficiale situate pe suprafețe verticale.
    - B.4.3.5. Desprinderi superficiale situate pe arce, bolți, tavane.
- C. INTERVENȚII LA NIVELUL ZIDĂRIEI și A STRUCTURII DE TRESTIE A TAVANULUI**
  - C.1.3. Impregnarea zonelor friabile ale zidăriei (de caramida).**
  - C.2.1. (ASIMILAT) Refacerea structurii din trestie a lacunelor de mari dimensiuni din tavane (vezi art. IX.2.1)**
- D. TRATAMENTE ÎMPOTRIVA AGENȚILOR BIOLOGICI**
  - D.1.1. Tratarea agenților heterotrofi.**
    - D.1.3. Tratamente împotriva insectelor și dăunătorilor animali.



PERETE EST

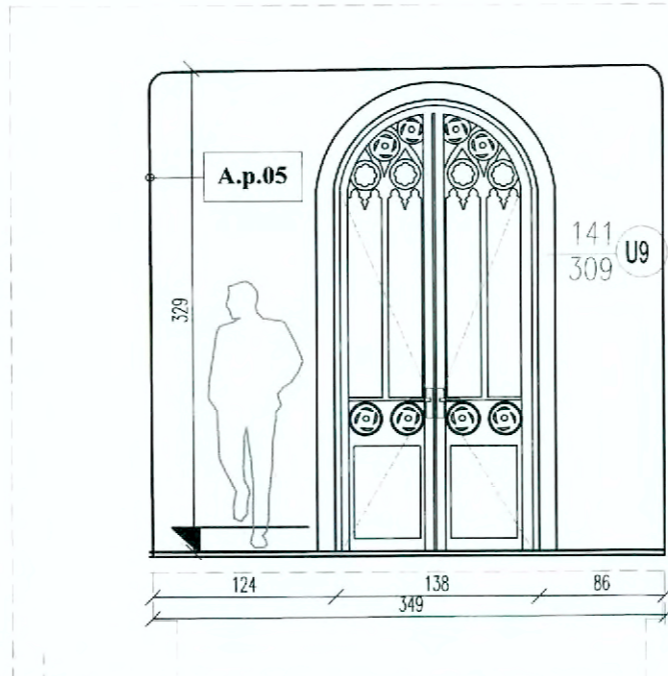

**INTERVENȚII LA INTERIOR NIVEL PARTER / CAMERA P16**

- PARDOSELI**
  - se desface pard.din placi de marmura tip Ruschita
  - se reface pard. din mozaic tip venetian, cu model decorativ in acord cu arhitectura spatiului (pictura plafon, pictura pereti)
- PERETI SI PLAFON**
  - se propun lucrari cu caracter de urgenta pentru conservarea stratului de pictura murala si punerea in siguranta pe parcursul desfasurarii santierului
  - se desfac interventile de sec.XX

PERETE VEST

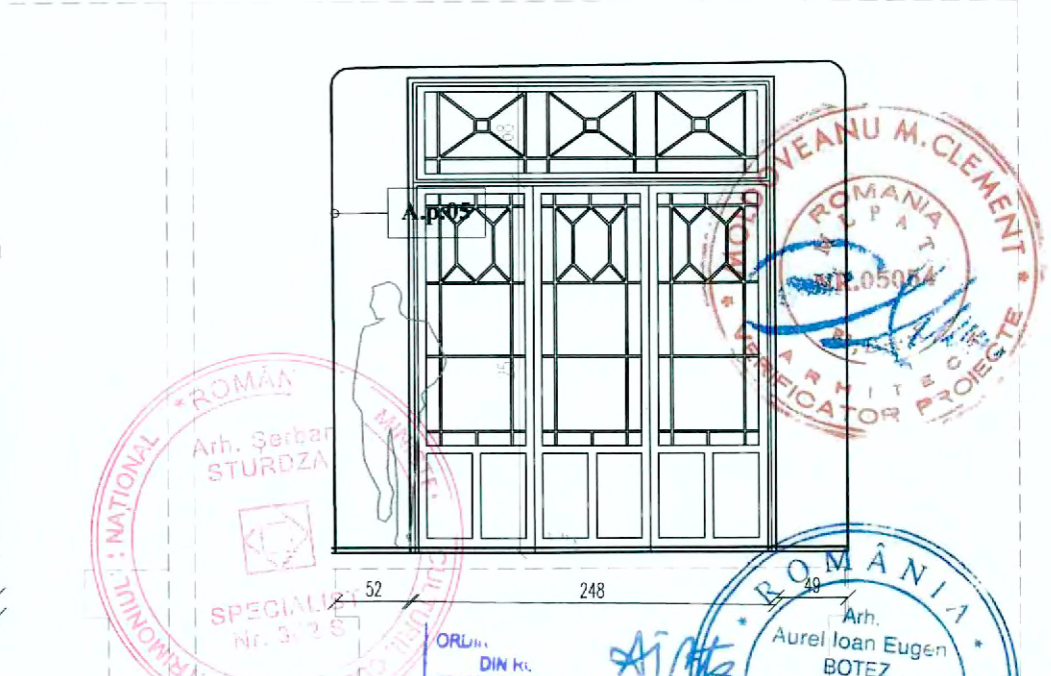

**NOTA.**  
 Lucrarile de curatare, reparare si recondiționare ale tamplariei ferestrelor si a confecțiilor metalice nu face obiectul prezentei etape.

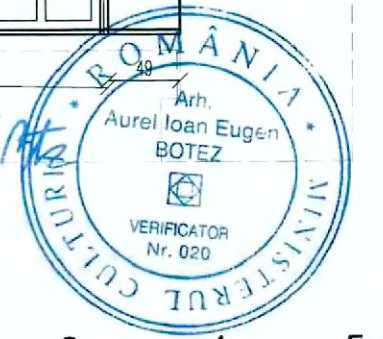
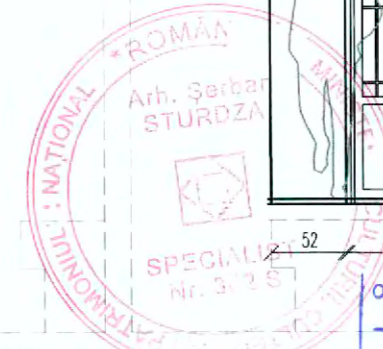

<p><b>PRODID</b>                  s.c.PRODID s.r.l. str.Dr.Obedenaru, nr.3, 55, Bucuresti                  Nr.Reg.Com. 135/3167/1991, cod fiscal R1814171                  tel: 0722550910, e-mail: prodidbucuresti@gmail.com</p>		<p>TITLU PROIECT: LUCRARI DE RESTAURARE LA CASTELUL STURDZA DIN SATUL MICLAUSENI, com. Butea, jud. Iasi</p>		<p>PR. NUMARUL: 1091-c/2022</p>
<p>SEF PROIECT arh. Șerban Sturda</p>	<p>DESEANAT PROIECTAT arh.stag.Ruxandra Vasile</p>	<p>BENEFICIAR: Mitropolia Moldovei și Bucovinei, Arhiepiscopia Iașilor</p>	<p>DATA: 11.2022</p>	<p>FAZA: P.T.-D.E.</p>
<p>DESFASURATA CAMERA P16 PROPUNERE</p>		<p>SCARA: 1:50</p>	<p>NR. PLANSA: A113</p>	

**LEGENDA STRATIFICATII PERETI**

**A.P.01**

- zugraveala de var, alb
- glet de ipsos
- tencuiala de epoca, 2cm
- zidarie de caramida (grosime variabila, 70-80cm)
- tencuiala exterioara de epoca, mortar de var

**LEGENDA STRATIFICATII PARDOSELI**

**A.pard.05**

- dusumea din lemn masiv, 4cm
- adeziv
- strat de nispi si bca, 5cm
- carton asfaltat
- placa beton armat, 10cm
- stat de rupere a capilaritatii, piatra sparta 15cm

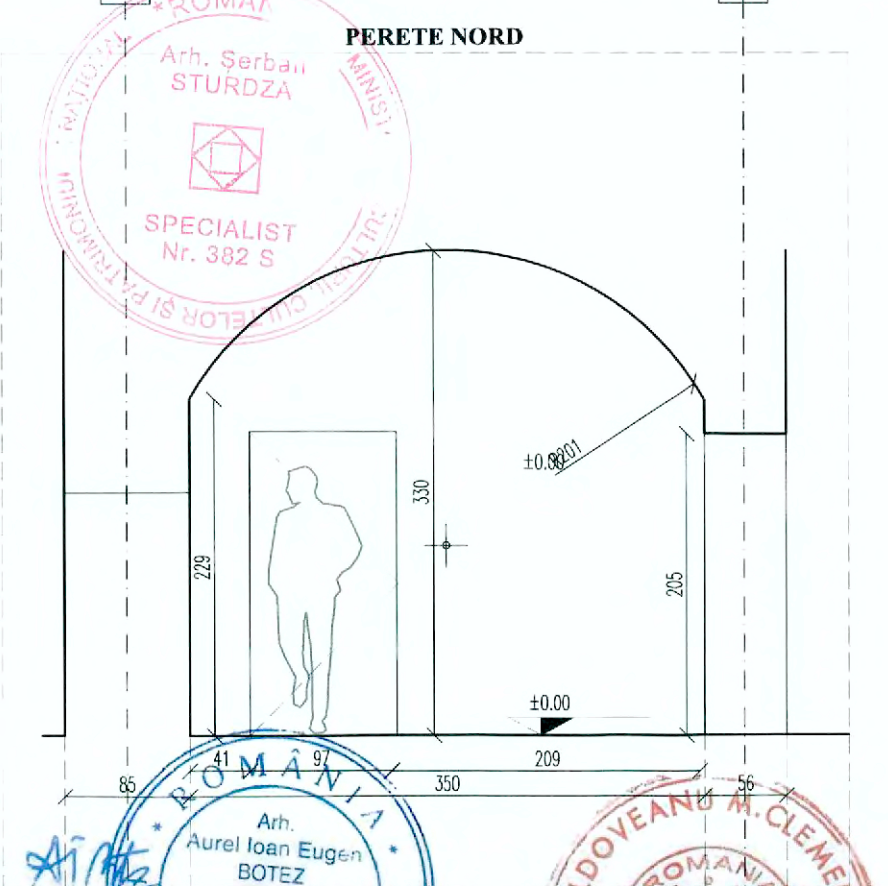
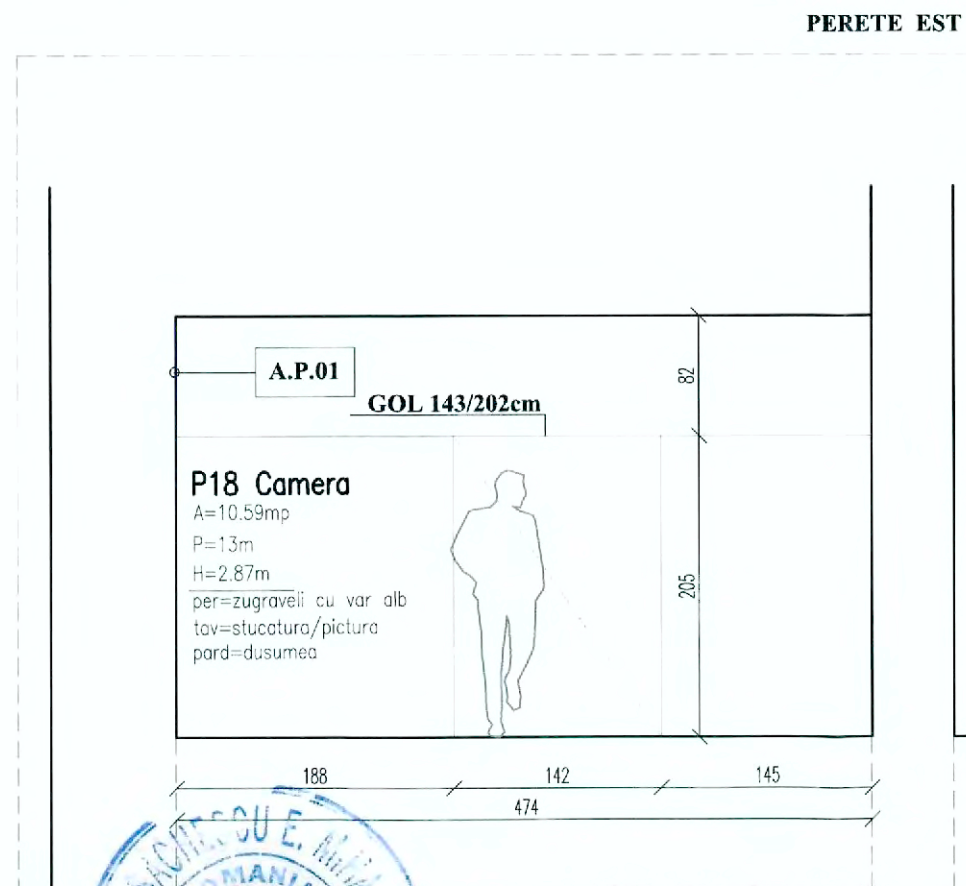
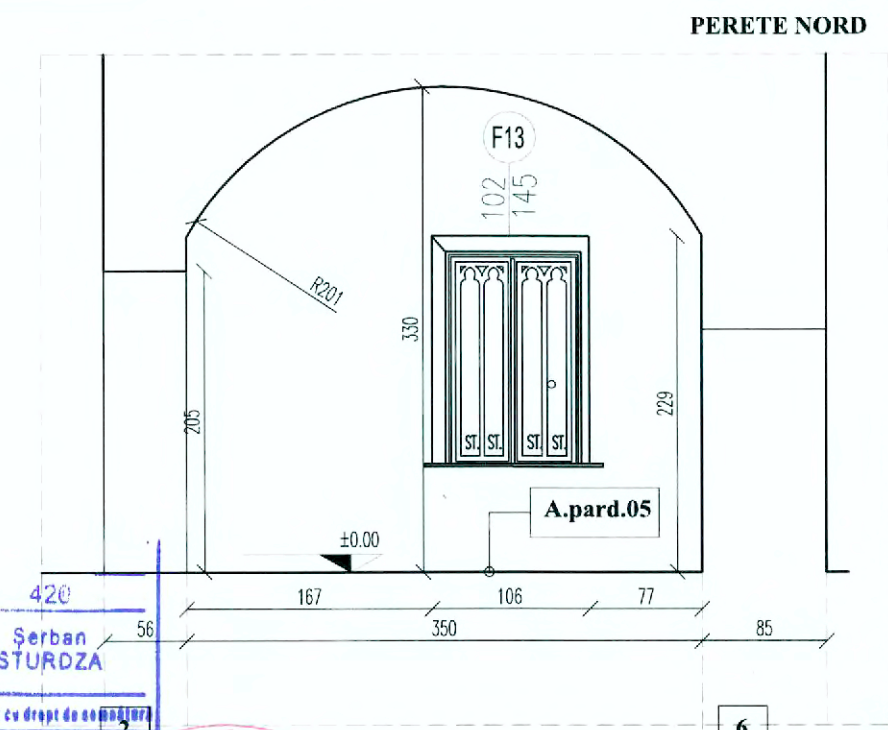
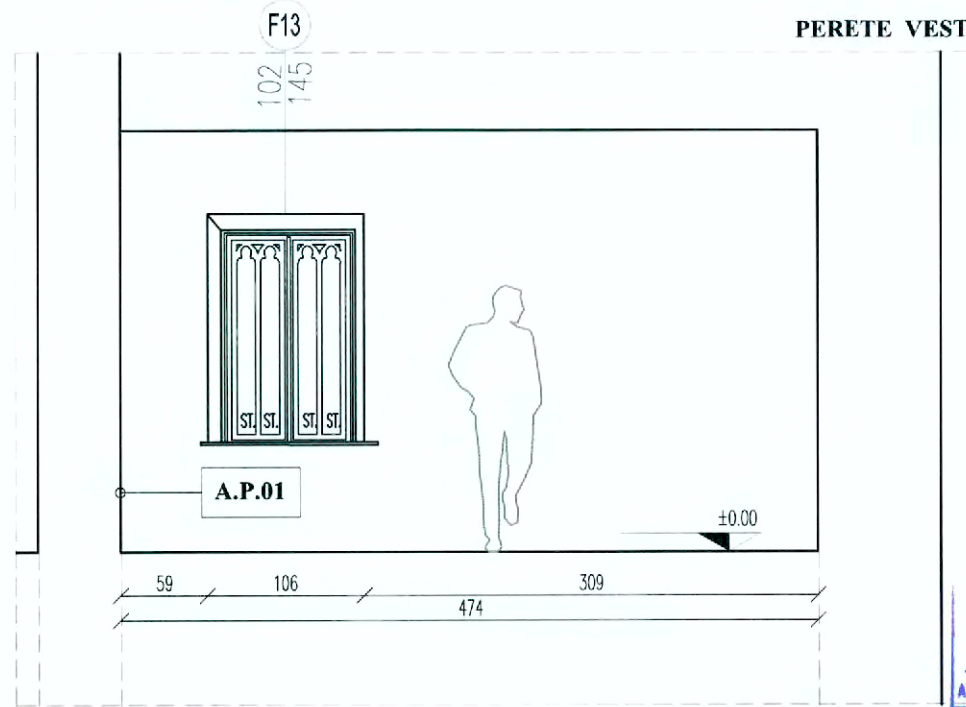

**P18 Camera**  
 A=10.59mp  
 P=13m  
 H=2.87m  
 per=zugraveli cu var alb  
 tov=stucatura/pictura  
 pard=dusumea

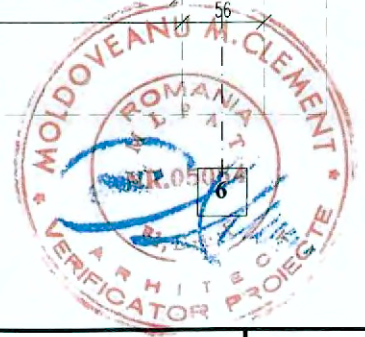
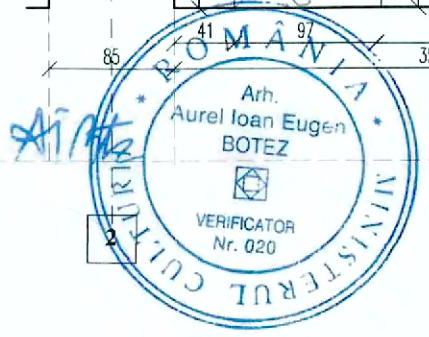
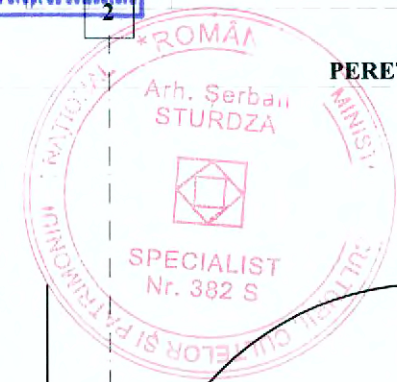

<b>PRODID</b> s.c. PRODID s.r.l. str. Dr. Obedenanu, nr. 3, 55, Bucuresti Nr. Reg. Com. 135/3167/1991, cod fiscal R1814171 tel: 0722550910, e-mail: prodidbucuresti@gmail.com		<b>TITLU PROIECT:</b> LUCRĂRI DE RESTAURARE LA CASTELUL STURDZA DIN SATUL MICLAUSENI, com. Butea, jud. Iasi		PR. NUMARUL: 1093-c/2022			
SEF PROIECT	arh. Șerban Sturdza <i>ST</i>	BENEFICIAR:	Mitropolia Moldovei și Bucovinei, Arhiepiscopia Iașilor	DATA:	11.2022	FAZA:	P.T.+D.E.
DESEANAT PROIECTAT	arh. stag Ruxandra Vasile <i>R.</i>	<b>DEFASURATA CAMERA P17, PROPUNERE</b>		SCARA:	1:50	NR. PLANSA:	A114

PERETE SUD

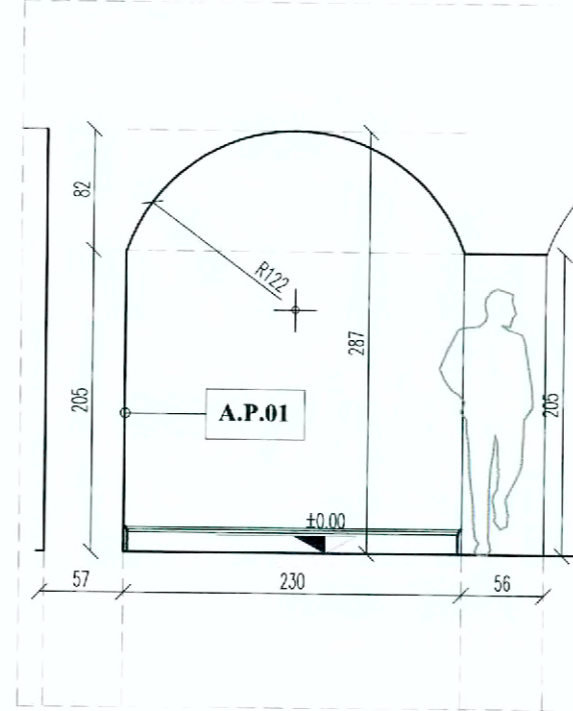

PERETE EST

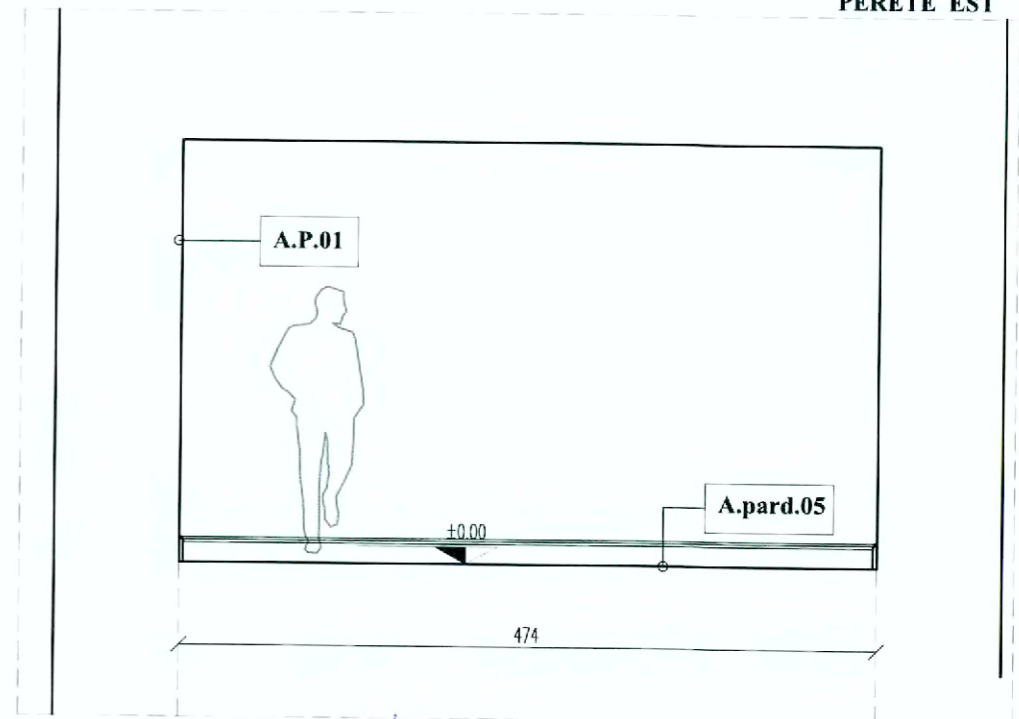

PERETE NORD

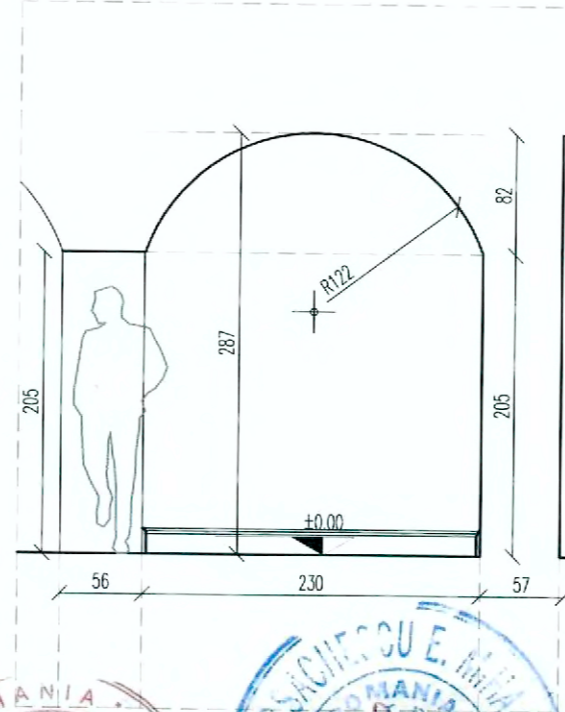

PERETE VEST

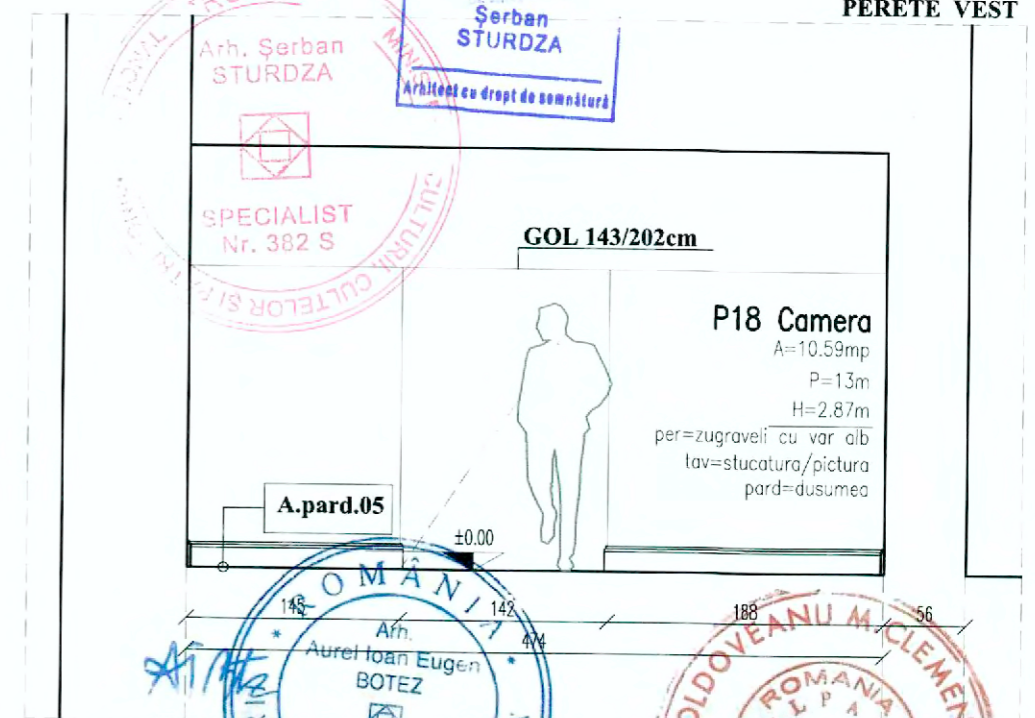

LEGENDA STRATIFICATII PERETI

- A.P.01**
- zugraveala de var, alb
  - glet de ipsos
  - tencuiala de epoca, 2cm
  - zidarie de caramida (grosime variabila, 70-80cm)
  - tencuiala exterioara de epoca, mortar de var

LEGENDA STRATIFICATII PARDOSELI

- A.pard.05**
- dusumea din lemn masiv, 4cm
  - adeziv
  - strat de nispi si bca, 5cm
  - carton asfaltat
  - placa beton armat, 10cm
  - stat de rupere a capilaritatii, piatra sparta 15cm

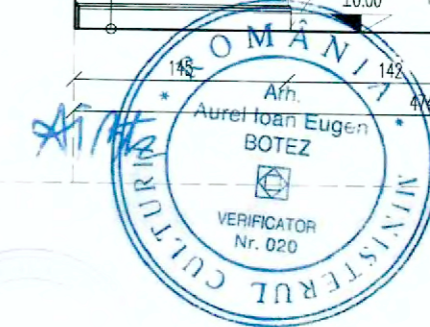
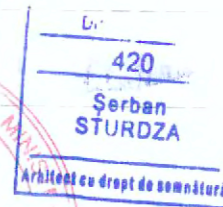
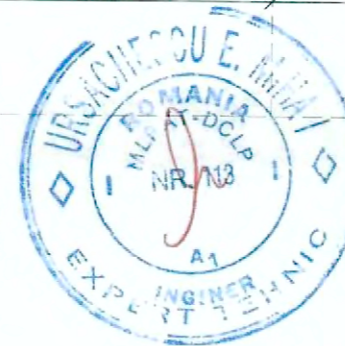

<b>PRODID</b> s.c.PRODID s.r.l. str.Dr.Obedenaru, nr.3, SS, Bucuresti Nr.Reg.Com. 135/3167/1991, cod fiscal R1814171 tel. 0722559910, e-mail: prodidbucuresti@gmail.com		<b>TITLU PROIECT:</b> LUCRĂRI DE RESTAURARE LA CASTELUL STURDZA DIN SATUL MICLAUSENI, com. Butca, jud. Iasi		PR. NUMARUL: 1093-c/2022
SEF PROIECT	arh. Șerban Sturdza <i>ST</i>	BENEFICIAR: Mitropolia Moldovei și Bucovinei, Arhiepiscopia Iașilor	DATA: 11.2022	FAZA: P.T.+D.E.
DESENAT PROIECTAT	arh.stag.Ruxandra Vasile <i>R</i>	<b>DEFASURATA CAMERA P18, PROPUNERE</b>	SCARA: 1:50	NR. PLANSA: A115



**PLAFON - PICTURA**

-pictura murala  
-zidarie de caramida

**A.1.1. Preconsolidarea/ Consolidarea stratului de culoare în curs de exfoliere.**

- A.1.1.1. Exfolieri sub formă de solziri situate pe suprafețe verticale.
- A.1.1.2. Exfolieri sub formă de solziri situate pe arce, bolți, tavane.
- A.1.1.3. Exfolieri sub formă de solziri situate pe profilaturi, reliefuri, stucaturi.

**A.1.2. Preconsolidarea/Consolidarea stratului de culoare pulverulent.**

A.1.3. Preconsolidarea/Consolidarea stratului de culoare desprins împreună cu stratul de preparație și refacerea aderenței microfragmentelor de culoare strapate în urma îndepărtării facing-ului din 2004

**B. INTERVENȚII LA NIVELUL STRATULUI SUPORT (ARRICCIO și INTONACO)**

B.1.1. Asigurarea provizorie a marginilor stratului suport desprins / fracturat.

B.1.2. Ancorarea punctuală a marginilor stratului suport desprins / fracturat.

B.3.1. Impregnarea stratului suport friabil (marginile și suprafața).

- B.3.1.1. Marginile stratului suport situate pe suprafețe verticale.
- B.3.1.2. Marginile stratului suport situate pe arce, bolți, tavane.
- B.3.1.3. Marginile stratului suport situate pe profilaturi, reliefuri stucaturi.
- B.3.1.4. Suprafața stratului suport situat vertical.
- B.3.1.5. Suprafața stratului suport situat pe arce, bolți, tavane.

B.3.2. Tivirea marginilor stratului suport.

B.4.1. Pregătirea zonei pentru injectări.

B.4.2. Asigurarea cu proptele a zonelor pentru injectări.

B.4.3. Injectări pentru desprinderi și burdușeli ale stratului suport.(arriccio și de preparație).

- B.4.3.1. Desprinderi de profunzime (între zid și frescă) situate pe suprafețe verticale.
- B.4.3.2. Desprinderi de profunzime situate pe arce, bolți, tavane.
- B.4.3.3. Desprinderi de profunzime situate pe profilaturi, reliefuri stucaturi.
- B.4.3.4. Desprinderi superficiale situate pe suprafețe verticale.
- B.4.3.5. Desprinderi superficiale situate pe arce, bolți, tavane.

**C. INTERVENȚII LA NIVELUL ZIDĂRIEI și A STRUCTURII DE TRESTIE A TAVANULUI**

C.1.3. Impregnarea zonelor friabile ale zidăriei (de caramida).

C.2.1. (ASIMILAT) Refacerea structurii din trestie a lacunelor de mari dimensiuni din tavane (vezi art. IX.2.1)

**D. TRATAMENTE ÎMPOTRIVA AGENȚILOR BIOLOGICI**

D.1.1. Tratamente împotriva h

D.1.3. Tratamente împotriva

**LEGENDA STRATIFICĂȚII PERETI**

A.P.01

- zugraveala de var, alb
- glet de ipsos
- tencuiala de epoca, 2cm
- zidarie de caramida (grosime variabila, 70-80cm)
- tencuiala exterioara de epoca, mortar de var

Refacere profil P1 conf.docu ist.

**LEGENDA STRATIFICĂȚII PARDOSELI**

A.pard.03

- parchet din lemn masiv cu intarsi, 3cm
- adeziv
- Placa din beton armat, 10cm (existent)
- Strat de rupere a capilaritatii, piatra sparta, 15cm

**PERETE VEST**

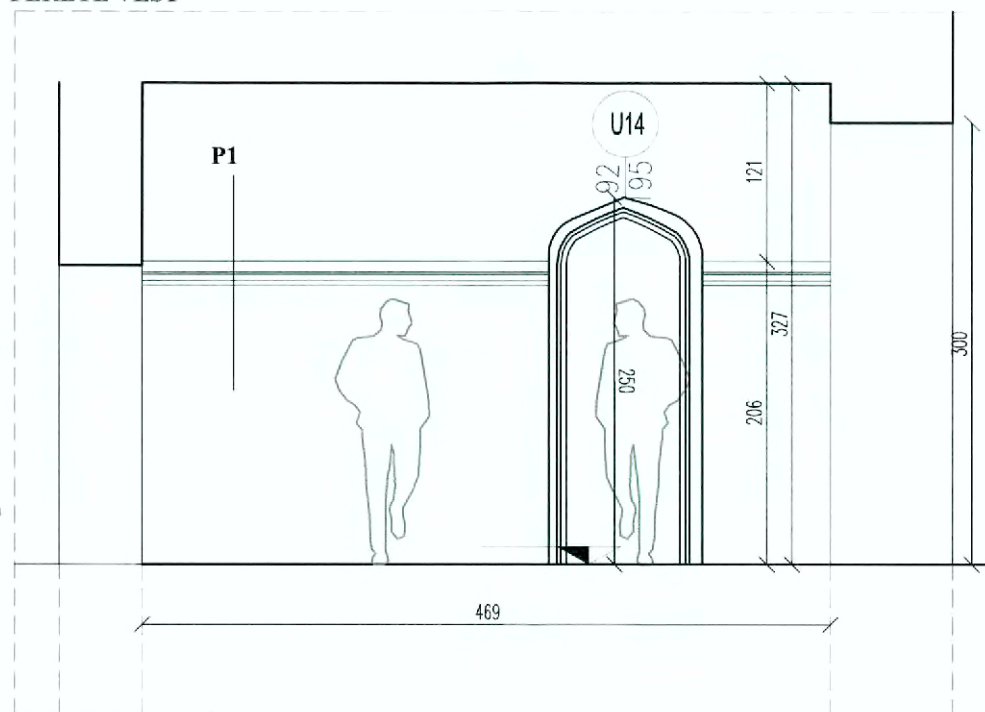

**PERETE SUD**

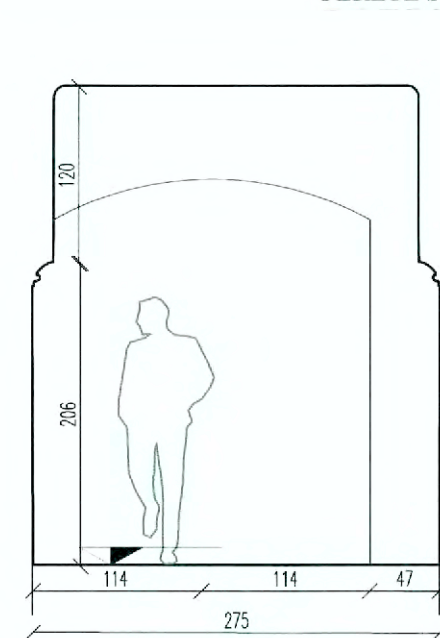

**PERETE VEST**

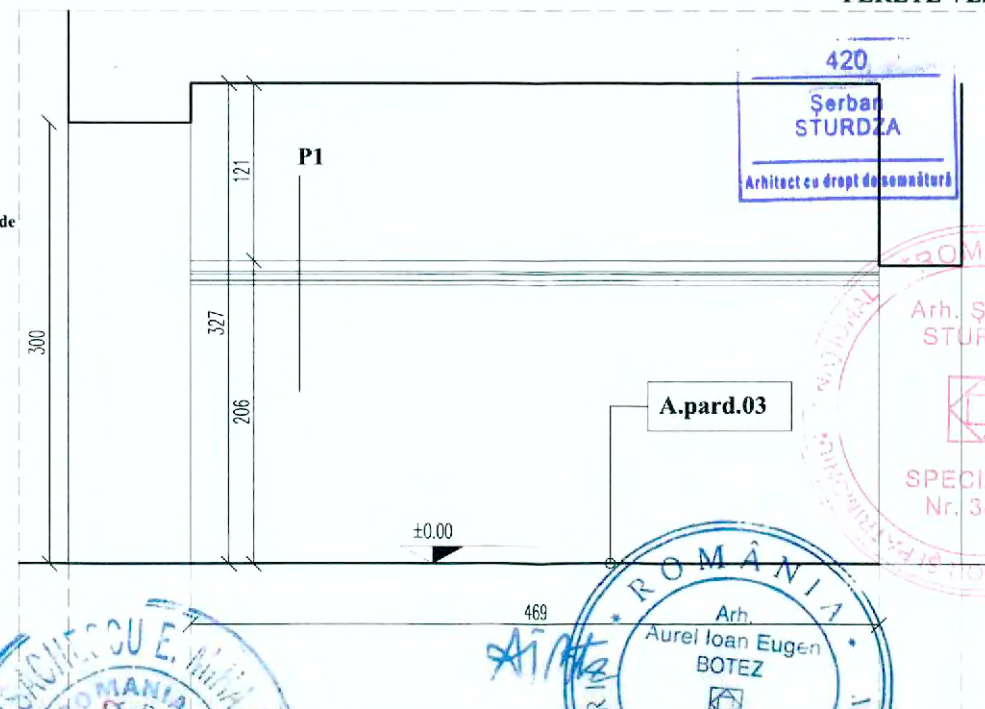

**PERETE NORD**

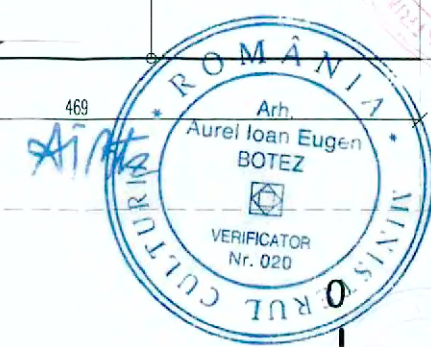
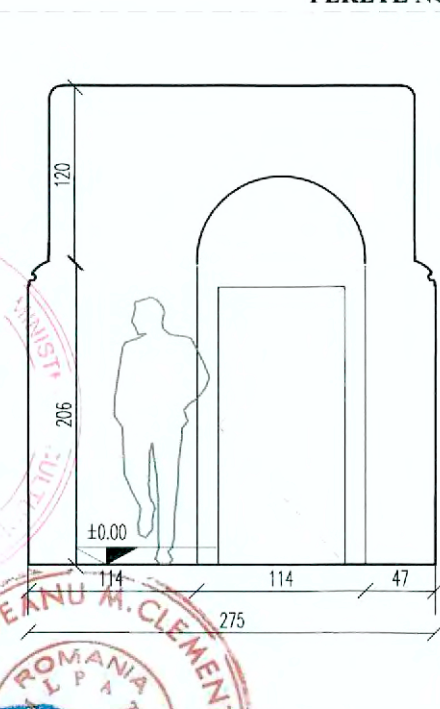

<b>PRODID</b> s.c.PRODID s.r.l. str.Dr.Obedenaru, nr.3, 55, Bucuresti Nr.Reg.Com. 135/3167/1991, cod fiscal R1814171 tel: 0722550910, e-mail: prodidbucuresti@gmail.com		<b>TITLU PROIECT: LUCRĂRI DE RESTAURARE LA CASTELUL STURDZA DIN SATUL MICLAUSENI, com. Butea, jud. Iasi</b>		PR. NUMARUL: 1093-c-2022
SEF PROIECT	arh. Șerban Sturdza	BENEFICIAR: Mitropolia Moldovei și Bucovinei, Arhiepiscopia Iașilor	DATA: 11.2022	FAZA: P.T.+D.E.
DESENAT PROIECTAT	arh.stag.Ruxandra Vasile	<b>DEFASURATA CAMERA P19, PROPUNERE</b>	SCARA: 1:50	NR. PLANSA: A116

**PLAFON - PICTURA**

- pictura murala
- zidarie de caramida

**A.1.1. Preconsolidarea/ Consolidarea stratului de culoare în curs de exfoliere.**

- A.1.1.1. Exfolieri sub formă de solziri situate pe suprafețe verticale.
- A.1.1.2. Exfolieri sub formă de solziri situate pe arce, bolți, tavane.
- A.1.1.3. Exfolieri sub formă de solziri situate pe profilaturi,reliefuri, stucaturi.

**A.1.2. Preconsolidarea/Consolidarea stratului de culoare pulverulent.**

A.1.3. Preconsolidarea/Consolidarea stratului de culoare desprins împreună cu stratul de preparare și refacerea aderenței microfragmentelor de culoare strapate în urma îndepărtării facing-ului din 2004

**B. INTERVENȚII LA NIVELUL STRATULUI SUPT (ARRICCIO și INTONACO)**

**B.1.1. Asigurarea provizorie a marginilor stratului suport desprins / fracturat.**

**B.1.2. Ancorarea punctuală a marginilor stratului suport desprins / fracturat.**

**B.3.1. Impregnarea stratului suport friabil (marginile și suprafața).**

- B.3.1.1. Marginile stratului suport situate pe suprafețe verticale.
- B.3.1.2. Marginile stratului suport situate pe arce, bolți, tavane.
- B.3.1.3. Marginile stratului suport situate pe profilaturi, reliefuri stucaturi.
- B.3.1.4. Suprafața stratului suport situat vertical.
- B.3.1.5. Suprafața stratului suport situat pe arce, bolți, tavane.

**B.3.2. Tivirea marginilor stratului suport.**

**B.4.1. Pregătirea zonei pentru injectări.**

**B.4.2. Asigurarea cu proptele a zonelor pentru injectări.**

**B.4.3. Injectări pentru desprinderi și burdușeli ale stratului suport.(arriccio și de preparare).**

- B.4.3.1. Desprinderi de profunzime (între zid și frescă) situate pe suprafețe verticale.
- B.4.3.2. Desprinderi de profunzime situate pe arce, bolți, tavane.
- B.4.3.3. Desprinderi de profunzime situate pe profilaturi, reliefuri stucaturi.
- B.4.3.4. Desprinderi superficiale situate pe suprafețe verticale.
- B.4.3.5. Desprinderi superficiale situate pe arce, bolți, tavane.

**C. INTERVENȚII LA NIVELUL ZIDĂRIEI și A STRUCTURII DE TRESTIE A TAVANULUI**

**C.1.3. Impregnarea zonelor friabile ale zidăriei (de caramida).**

**C.2.1. (ASIMILAT) Refacerea structurii din trestie a lacunelor de mari dimensiuni din tavane (vezi art. IX.2.1)**

**D. TRATAMENTE ÎMPOTRIVA AGENTILOR BIOLOGICI**

**D.1.1. Tratarea agenților heterotrofi.**

**D.1.3. Tratamente împotriva insectelor și dăunătorilor animalii.**

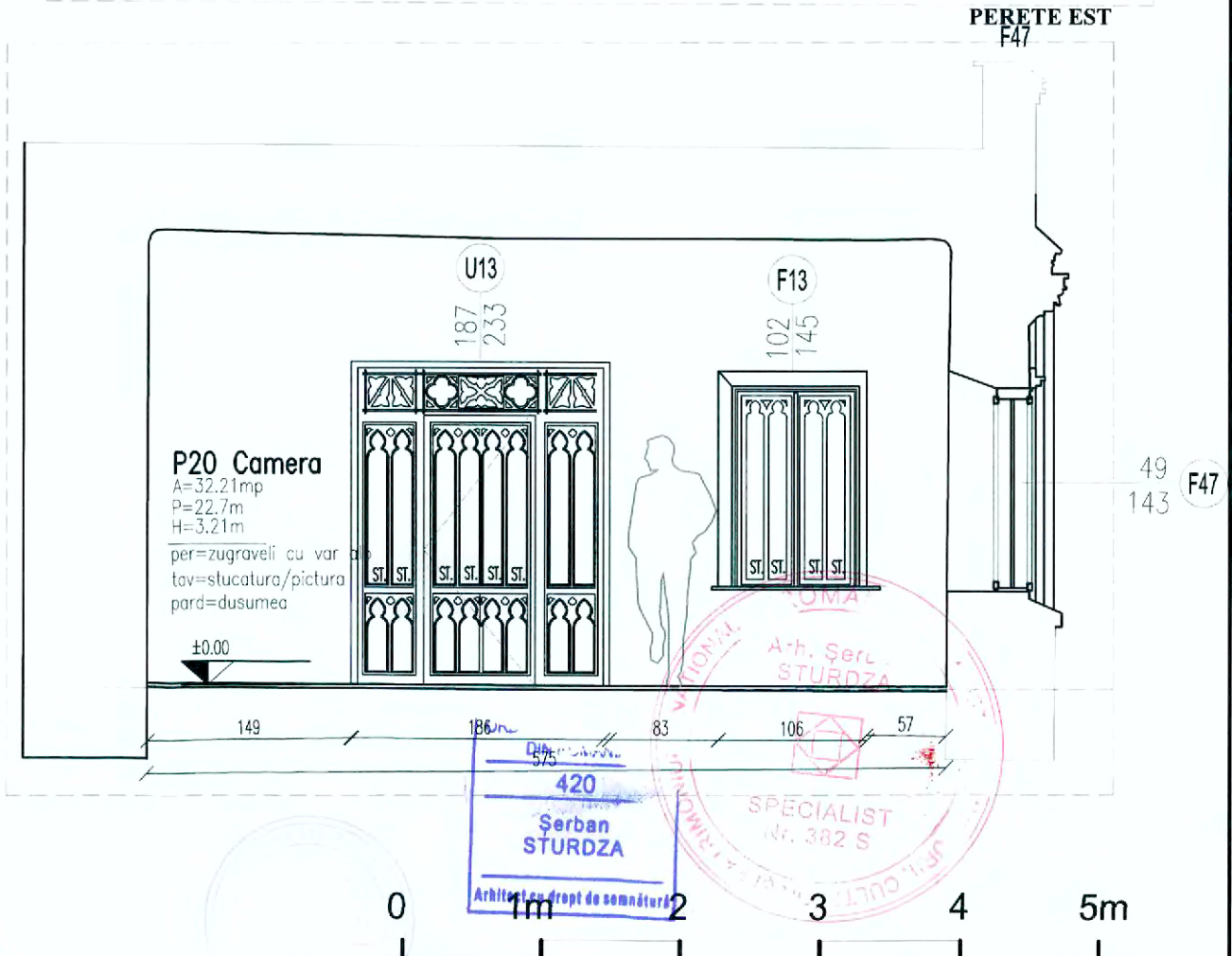
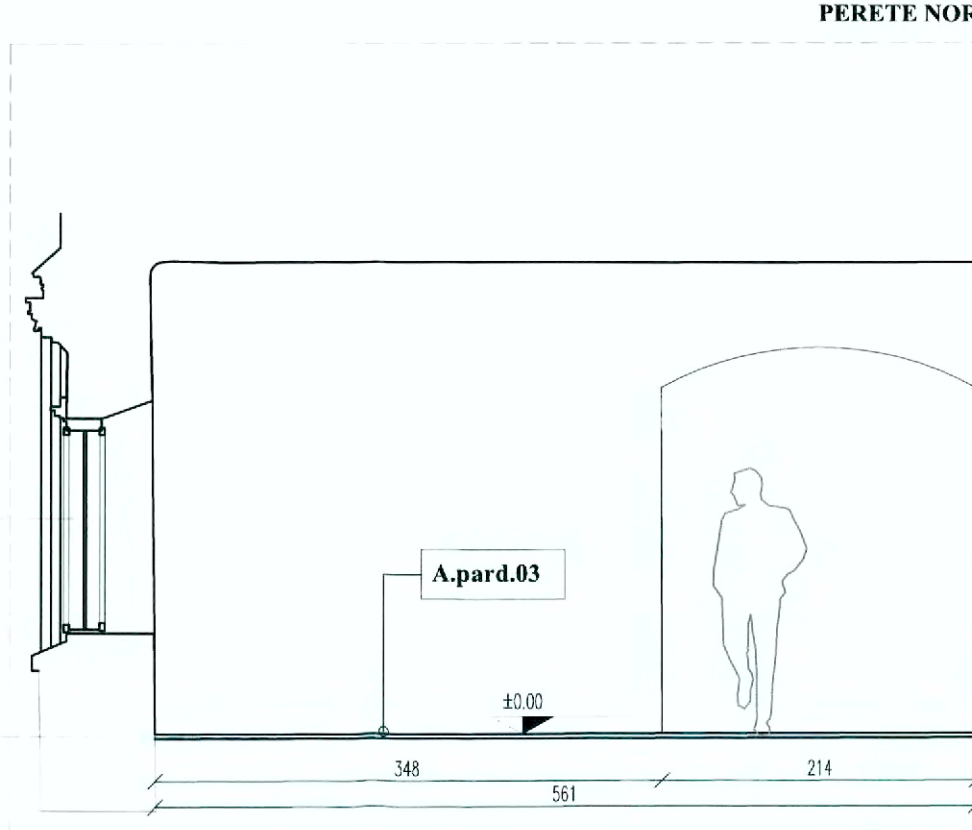
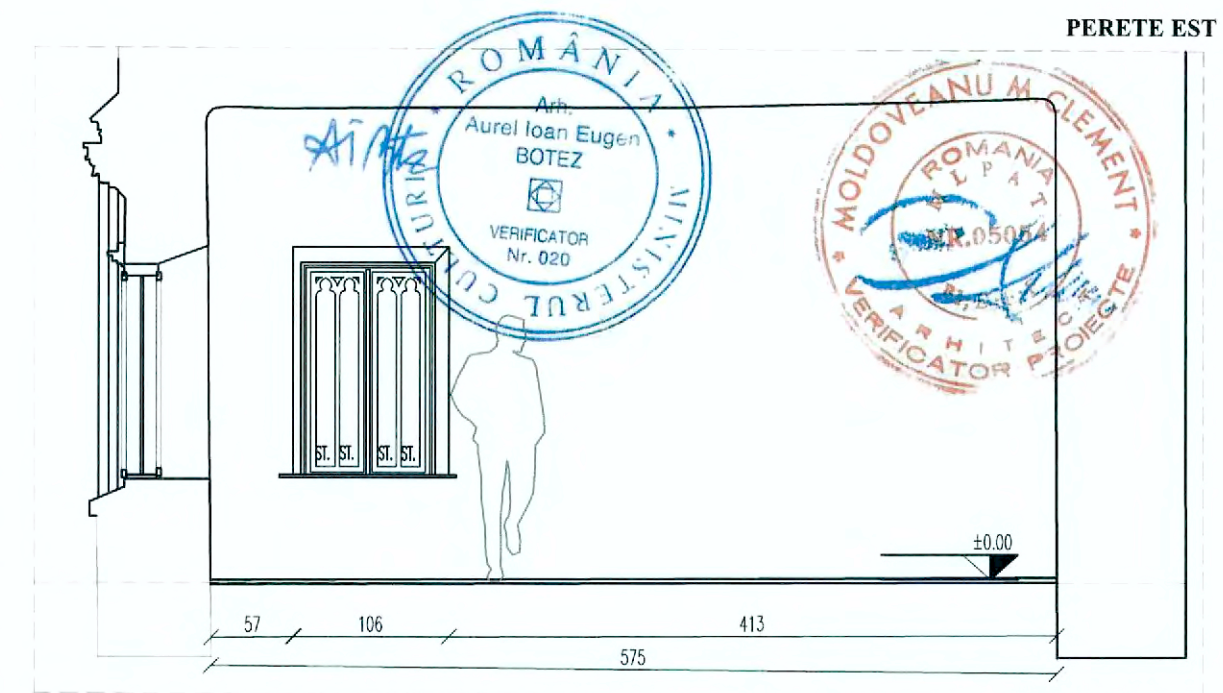
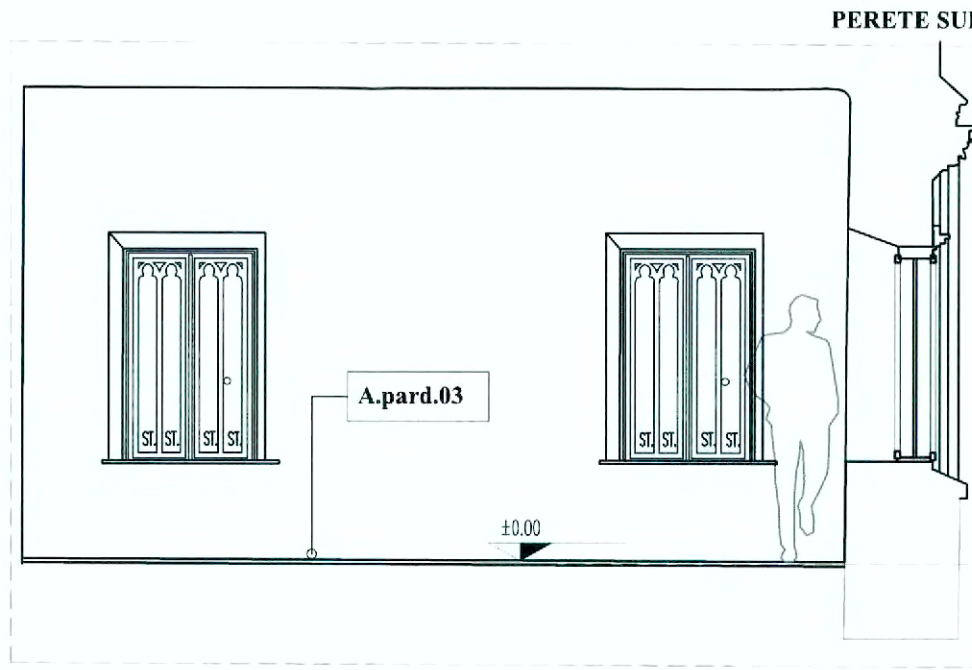

**LEGENDA STRATIFICATII PERETI**

**A.P.01**

- zugraveala de var, alb
- glet de ipsos
- tencuiala de epoca, 2cm
- zidarie de caramida (grosime variabila, 70-80cm)
- tencuiala exterioara de epoca, mortar de var

Refacere profil P1 conf.docu ist.

**LEGENDA STRATIFICATII PARDOSELI**

**A.pard.03**

- parchet din lemn masiv cu intarsi, 3cm
- adeziv
- Placa din beton armat, 10cm (existent)
- Strat de rupere a capilaritatii, piatra sparta, 15cm

F47 49 143

49 143 F47



<b>PRODID</b> s.c.PRODID s.r.l, str.Dr.Obedenaru, nr.3, 55, Bucuresti Nr.Reg.Com. 135/3167/1991, cod fiscal R1814171 tel: 0722550910, e-mail: prodidbucuresti@gmail.com		<b>TITLU PROIECT: LUCRARI DE RESTAURARE LA CASTELUL STURDZA DIN SATUL MICLAUSENI, com. Butea, Jud. Iasi</b>		PR. NUMARUL: 1093-c/2022
SEF PROIECT	arh. Șerban Sturdza	BENEFICIAR: Mitropolia Moldovei și Bucovinei, Arhiepiscopia Iașilor	DATA:	FAZA:
DESNAT PROIECTAT	arh.stag.Ruxandra Vasile	<b>DESFASURATA CAMERA P20, PROPUNERE</b>	SCARA: 1:50	NR. PLANSA: A117

**PLAFON - PICTURA**

- pictura murala
- zidarie de caramida

**A.1.1. Preconsolidarea/ Consolidarea stratului de culoare în curs de exfoliere.**

- A.1.1.1. Exfolieri sub formă de solziri situate pe suprafețe verticale.
- A.1.1.2. Exfolieri sub formă de solziri situate pe arce, bolți, tavane.
- A.1.1.3. Exfolieri sub formă de solziri situate pe profilaturi,reliefuri, stucaturi.

**A.1.2. Preconsolidarea/Consolidarea stratului de culoare pulverulent.**

A.1.3. Preconsolidarea/Consolidarea stratului de culoare desprins împreună cu stratul de preparare și refacerea aderenței microfragmentelor de culoare strapate în urma îndepărtării făcîndu-se din 2004

**B. INTERVENȚII LA NIVELUL STRATULUI SUPT (ARRICCIO și INTONACO)**

B.1.1. Asigurarea provizorie a marginilor stratului suport desprins / fracturat.

B.1.2. Ancorarea punctuală a marginilor stratului suport desprins / fracturat.

B.3.1. Impregnarea stratului suport friabil (marginile și suprafața).

- B.3.1.1. Marginile stratului suport situate pe suprafețe verticale.
- B.3.1.2. Marginile stratului suport situate pe arce, bolți, tavane.
- B.3.1.3. Marginile stratului suport situate pe profilaturi, reliefuri stucaturi.
- B.3.1.4. Suprafața stratului suport situat vertical.
- B.3.1.5. Suprafața stratului suport situat pe arce, bolți, tavane.

B.3.2. Tivirea marginilor stratului suport.

B.4.1. Pregătirea zonei pentru injectări.

B.4.2. Asigurarea cu proptele a zonelor pentru injectări.

B.4.3. Injectări pentru desprinderi și burdușii ale stratului suport.(arriccio și de preparare).

- B.4.3.1. Desprinderi de profunzime (între zid și frescă) situate pe suprafețe verticale.
- B.4.3.2. Desprinderi de profunzime situate pe arce, bolți, tavane.
- B.4.3.3. Desprinderi de profunzime situate pe profilaturi, reliefuri stucaturi.
- B.4.3.4. Desprinderi superficiale situate pe suprafețe verticale.
- B.4.3.5. Desprinderi superficiale situate pe arce, bolți, tavane.

**C. INTERVENȚII LA NIVELUL ZIDĂRIEI și A STRUCTURII DE TRESTIE A TAVANULUI**

C.1.3. Impregnarea zonelor friabile ale zidăriei (de caramida).

C.2.1. (ASIMILAT) Refacerea structurii din trestie a lacunelor de mari dimensiuni din tavane (vezi art. IX.2.1)

**D. TRATAMENTE ÎMPOTRIVA AGENȚILOR BIOLOGICI**

- D.1.1. Tratarea agenților heterotrofi.
- D.1.3. Tratamente împotriva insectelor și dăunătorilor animalii.

**A.P.01**

- zugraveala de var, alb
- glet de ipsos
- tencuiala de epoca, 2cm
- zidarie de caramida (grosime variabila, 70-80cm)
- tencuiala exterioara de epoca, mortar de var

Refacere profil P1 conf.docu ist.

**A.pard.03**

- parchet din lemn masiv cu intarsi, 3cm
- adeziv
- Placa din beton armat, 10cm (existent)
- Strat de rupere a capilaritatii, piatra sparta, 15cm

PERETE SUD

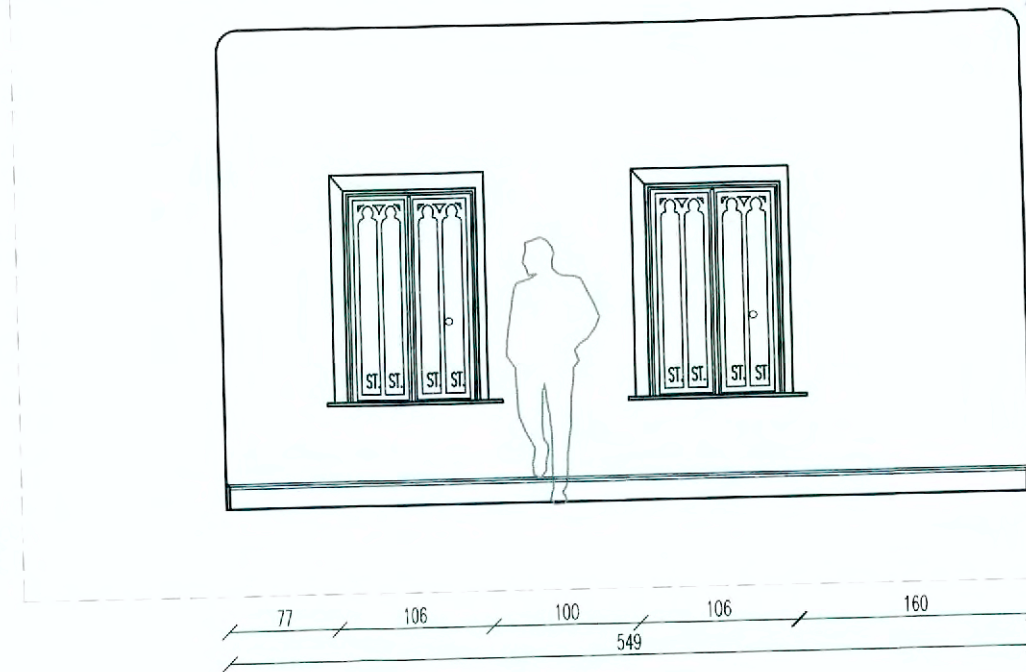

PERETE NORD

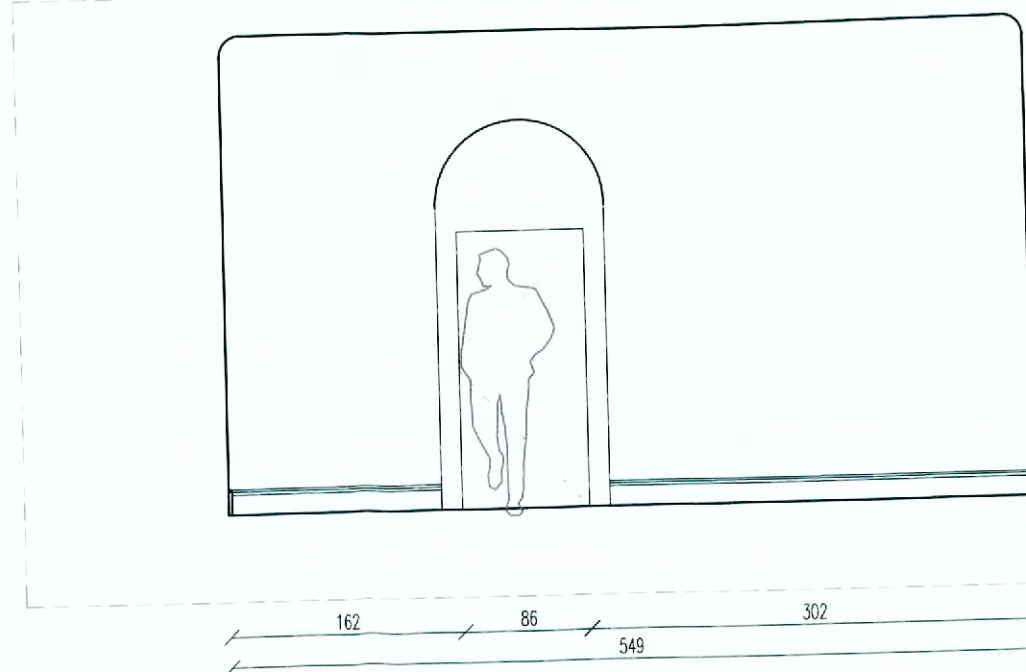

PERETE EST

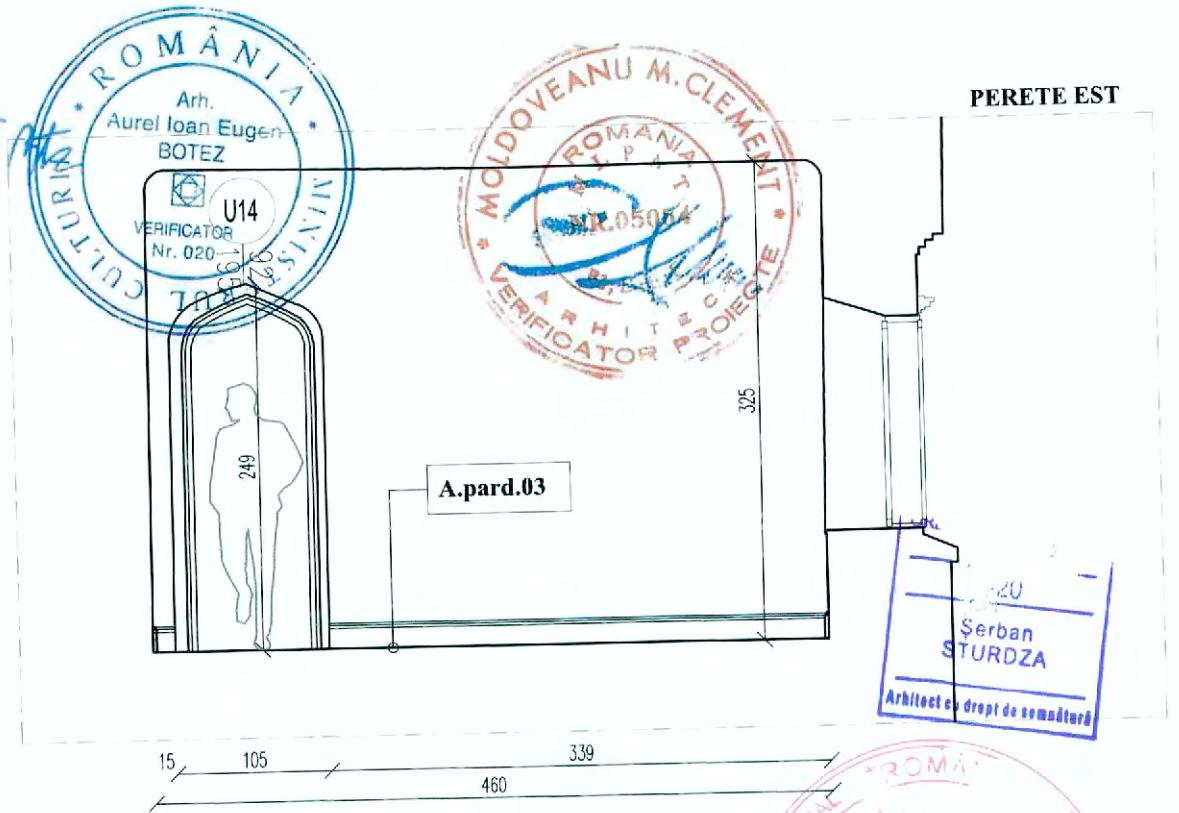

PERETE VEST

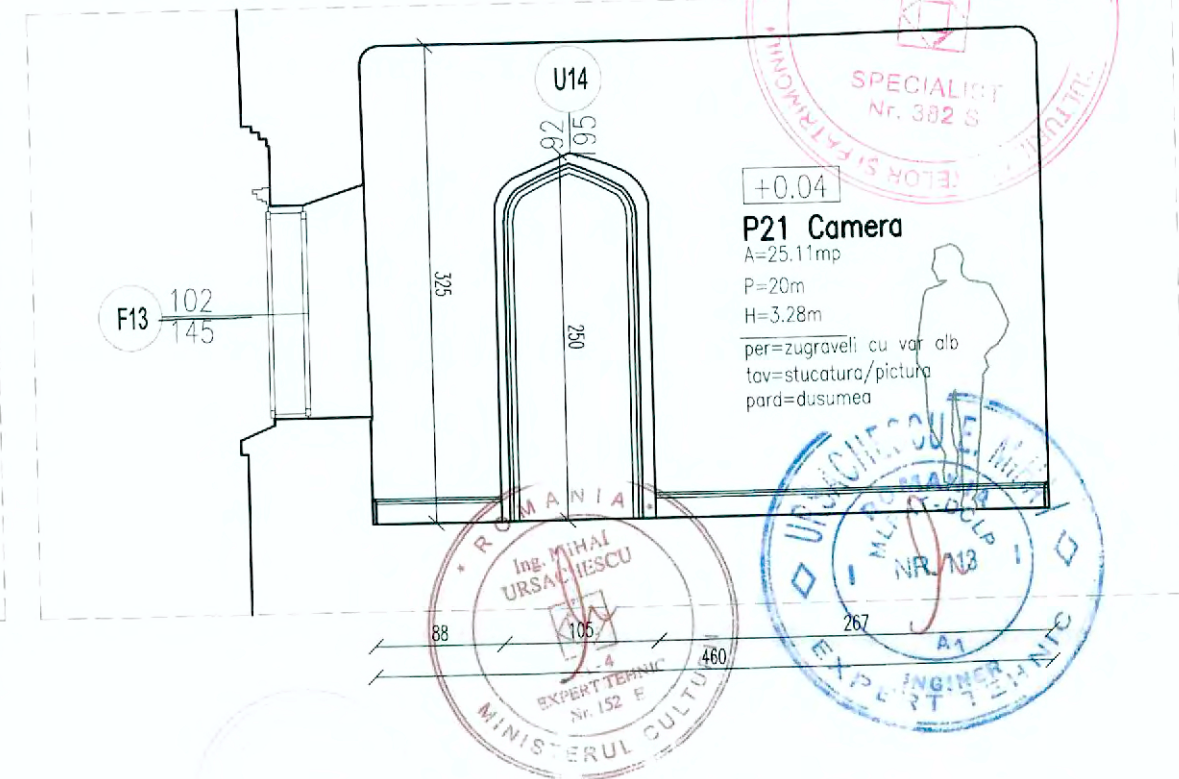

<p><b>PRODID</b> s.c. PRODID s.r.l. str. Dr. Obedenaru, nr.3, SS, Bucuresti Nr.Reg.Com. 135/3167/1991, cod fiscal R1814171 tel: 0722550910, e-mail: prodidbucuresti@gmail.com</p>		<p>TITLU PROIECT: LUCRARI DE RESTAURARE LA CASTELUL STURDZA DIN SATUL MICLAUSENI, com. Butea, jud. Iasi</p>		<p>PR. NUMARUL: 1093-e/2022</p>
<p>SEF PROIECT arh. Șerban Sturdza</p>	<p>DESEINAT PROIECTAT arh. stag. Ruxandra Vasile</p>	<p>BENEFICIAR: Mitropolia Moldovei și Bucovinei, Arhiepiscopia Iașilor</p>	<p>DATA:</p>	<p>FAZA:</p>
<p>DESFAȘURATA CAMERA P21, PROPUNERE</p>		<p>SCARA: 1:50</p>	<p>NR. PLANSA: A118</p>	



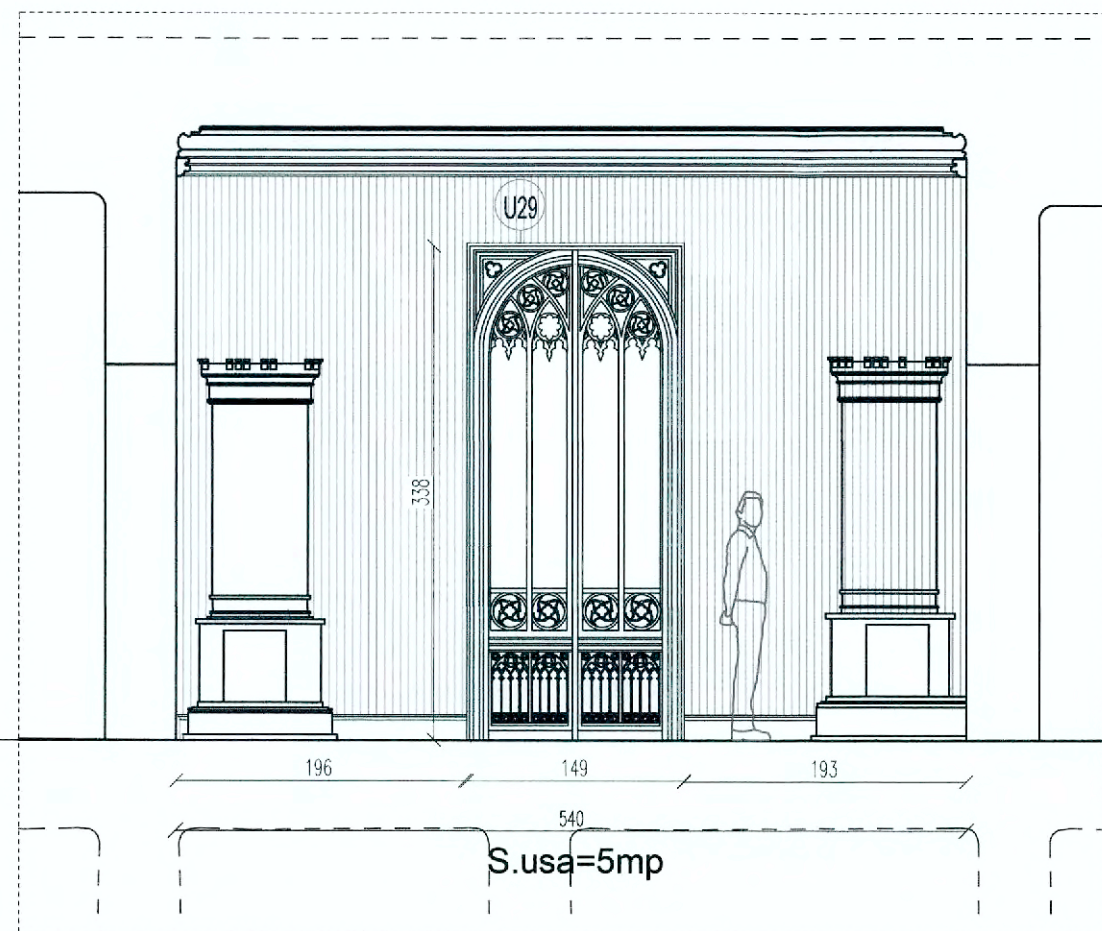

PERETE NORD

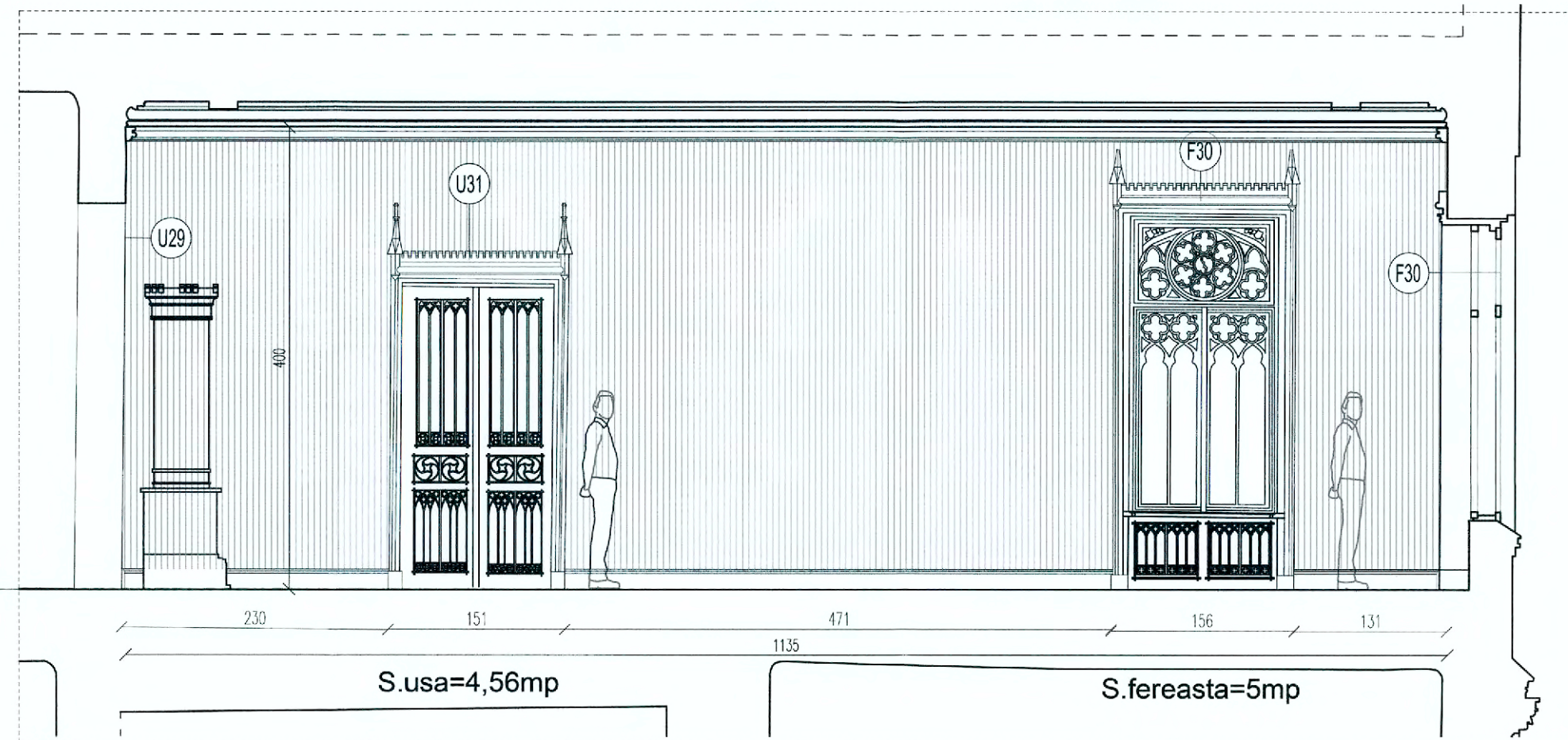

PERETE EST

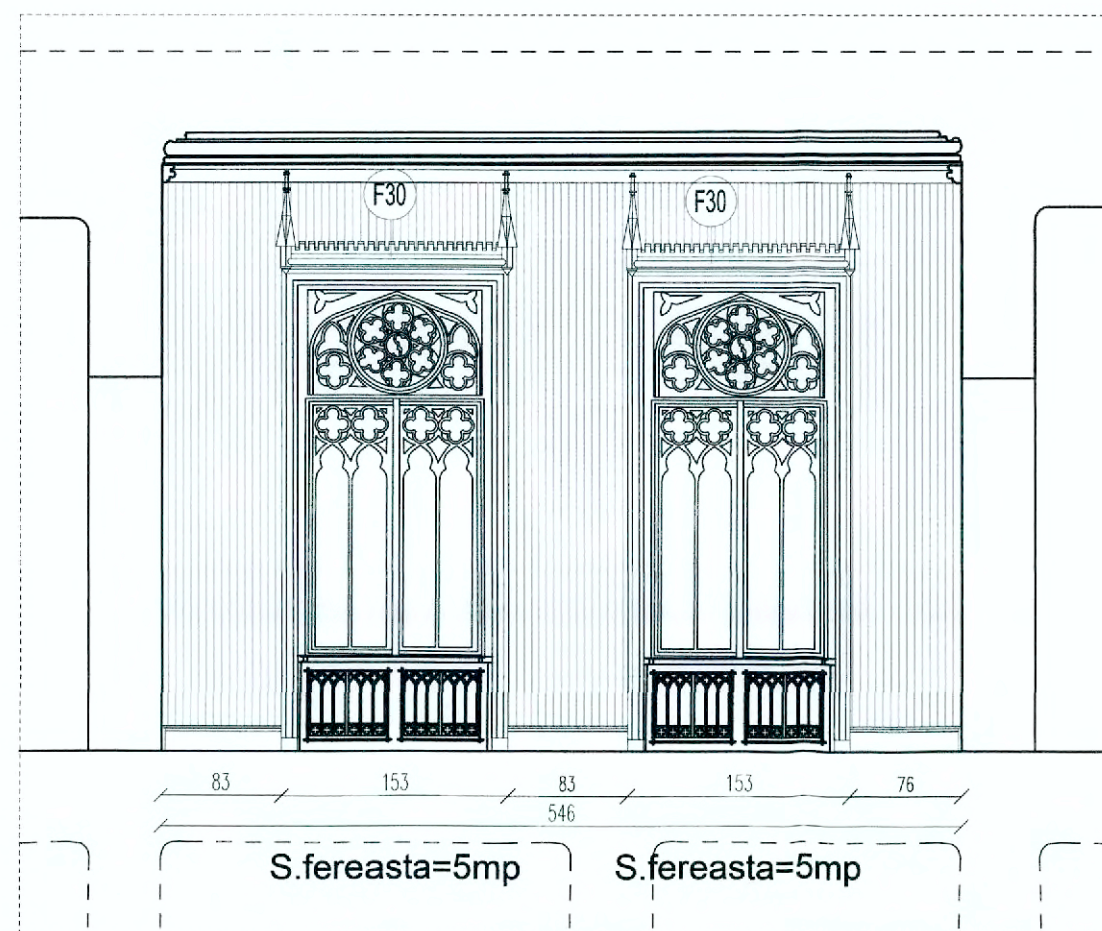

PERETE SUD

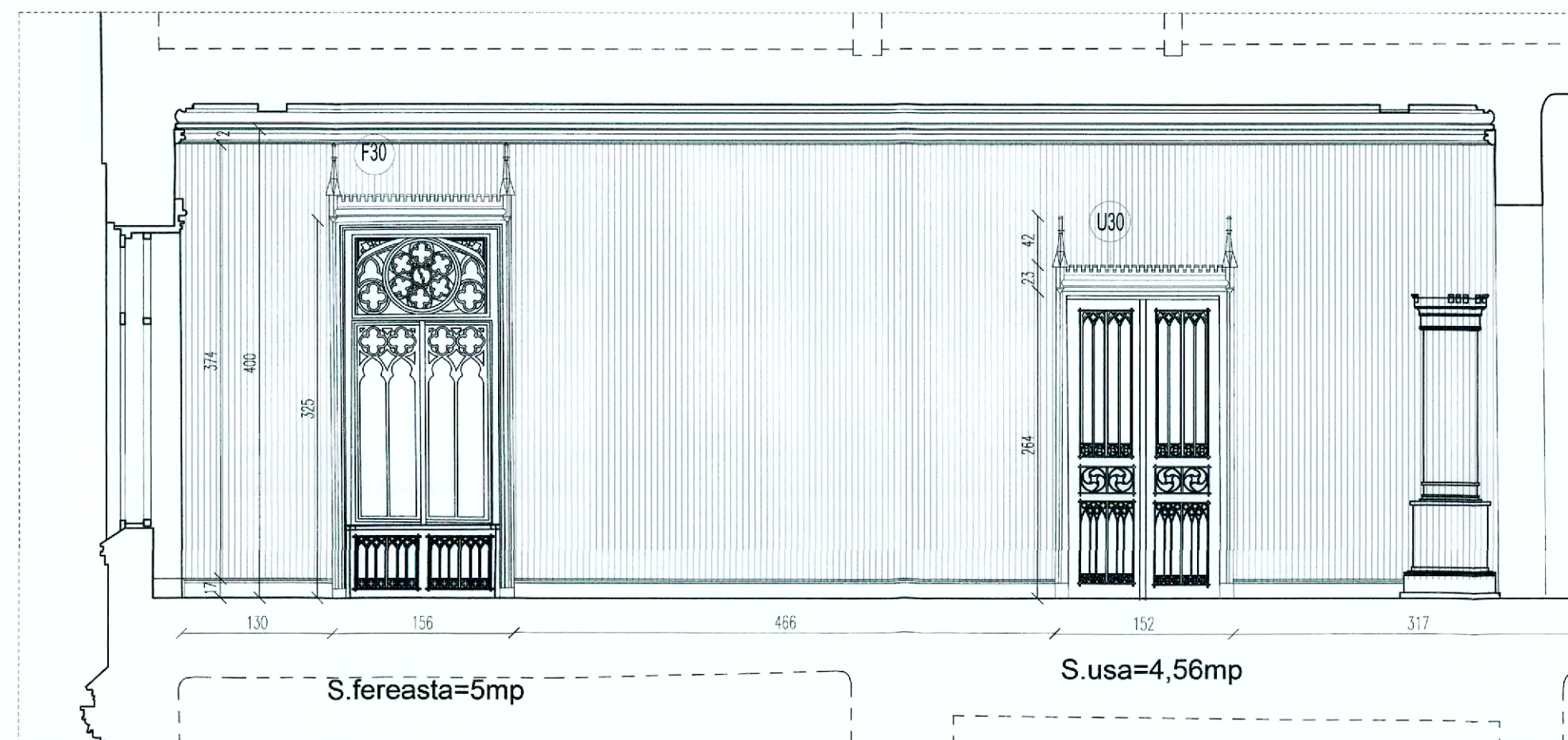

PERETE VEST

## INTERVENTII LA INTERIOR NIVEL ETAJ / CAMERA E04

### PARDOSELI

#### Categoriile de lucrări interioare:

- refacere pard. interioara din parchet din lemn masiv cu intarsie
- refacere plinta din lemn masiv, h.=17cm

### PERETI

#### Categoriile de lucrări interioare:

- desfacere tencuiala pe baza de var
- refacere tencuiala de var
- refacere glet de var
- refacere finisaj pereti cu tapet din fibre naturale, S.cca 102mp.

NOTA: Suprafata necesara de tapet va fi verificata de furnizorul finisajului, in functie de raportul de model al tapetului.

#### Perete nord

L.=5,4m  
H.=4,00m  
S.nec.de acoperit=17mp

#### LEGENDA

- 1) PLINTA PROFILATA din lemn masiv, h.-17cm
- 2) PROFIL DIN LEMN MASIV, la partea superioara a peretelui, h.=12cm

#### Perete est

L.=5,4m  
H.=4,00m  
S.nec.de acoperit =36,5mp

#### Perete sud

L.=5,46m  
H.=4,00m  
S.nec.de acoperit=12mp

#### Perete vest

L.=5,46m  
H.=4,00m  
S.nec.de acoperit= 36,5mp

### PLAFON

420 lucrari de conservare a picturii murale

420  
Serban STURDZA  
Arhitect cu drepti de semnatura



<b>PRODID</b> <small>S.C. PRODID s.r.l. str. Dr. Obodeni, nr. 3, SS, Bucurari          Nr. Reg. Com. 135/3167/1991, cod fiscal 81814171          tel: 0722550910, e-mail: prodidbucuresti@gmail.com</small>		<b>TITLU PROIECT: LUCRARI DE RESTAURARE LA CASTELUL STURDZA DIN SATUL MICLAUSENI, com. Batea, jud. Iasi</b>		PR. NUMARUL: 1093-e/2022
SEF PROIECT arh. Serban Sturdza <i>ST</i>	BENEFICIAR: Mitropolia Moldovei și Bucovinei, Arhiepiscopia Iașilor	DATA: 11.2022	FAZA: P.T.+D.E.	
DESEMNAT PROIECTAT arh. stag. Ruxandra Vasile <i>R</i>	<b>DESFASURATA CAMERA E04, PROPUNERE</b>	SCARA: 1:50	NR. PLANSA: A119	





PERETE NORD

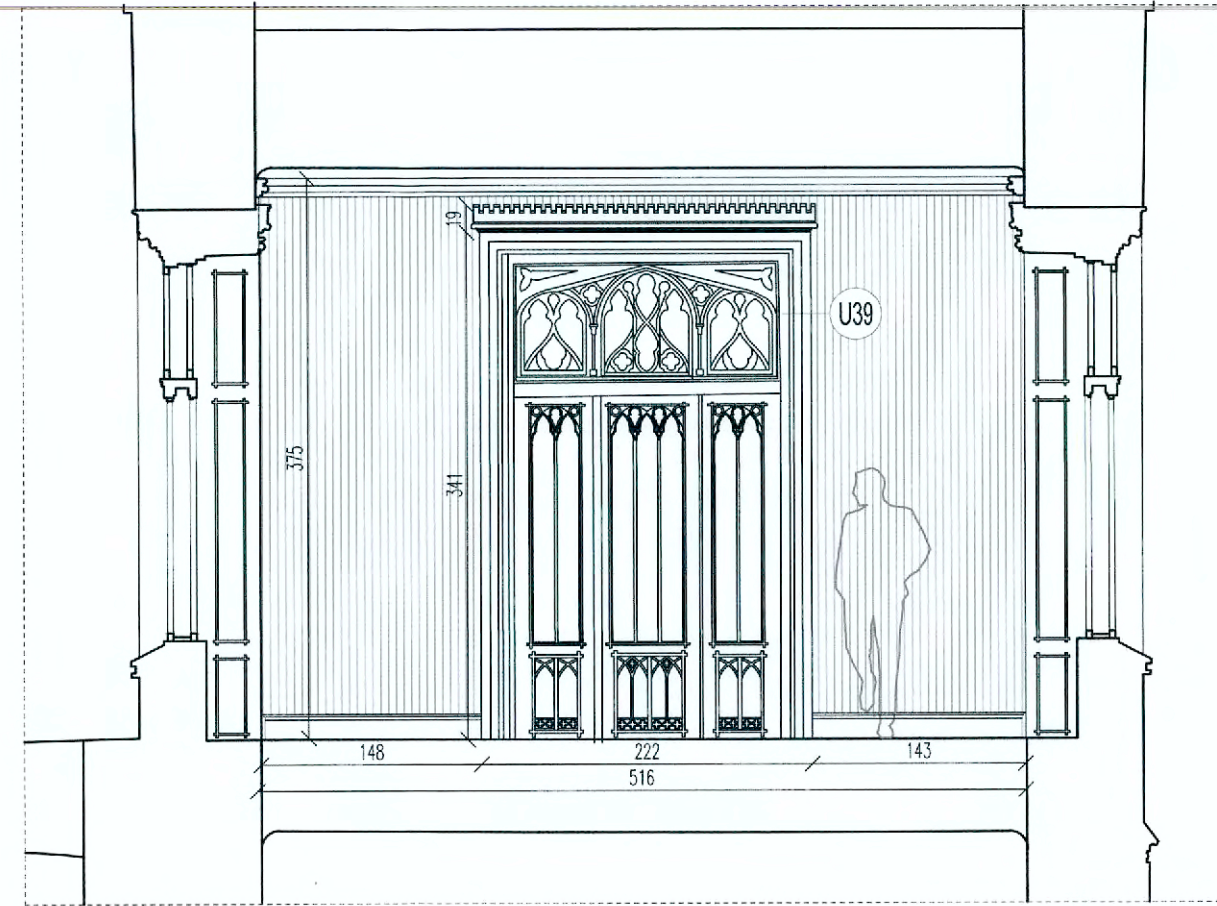

PERETE EST



PERETE SUD

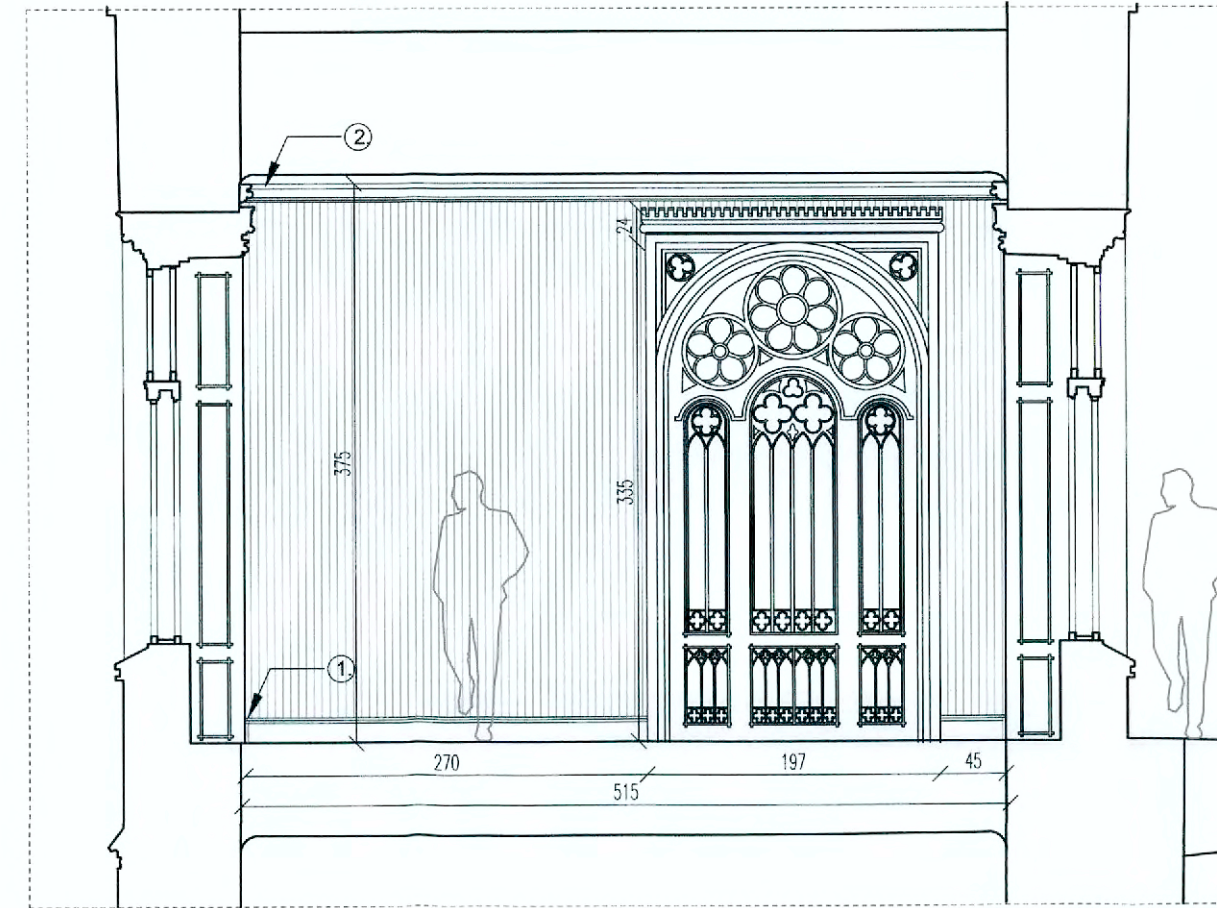

PERETE VEST

1. PLINTA PROFILATA din lemn masiv, h.=17cm
2. PROFIL DIN LEMN MASIV, la partea superioara a peretelui, h.=12cm

## INTERVENTII LA INTERIOR NIVEL ETAJ / CAMERA E03

### PARDOSELI

#### Categoriile de lucrări interioare:

- refacere pard. interioara din parchet din lemn masiv cu intarsie
- refacere plinta din lemn masiv, h.=17cm

### PERETI

#### Categoriile de lucrări interioare:

- desfacere tencuiala pe baza de var
- refacere tencuiala de var
- refacere glet de var
- refacere finisaj pereti cu tapet din fibre naturale, S.cca 46mp.

NOTA: Suprafata necesara de tapet va fi verificata de furnizorul finisajului, in functie de raportul de model al tapetului.

Perete nord

L.=5.61m

H.=3,75m

S.nec.de acoperit=13mp

Perete est

L.=5,16m

H.=3,75m

S.nec.de acoperit =10mp

Perete sud

L.=5,63m

H.=3,75m

S.nec.de acoperit=12mp

Perete vest

L.=5,15m

H.=3,75m

S.nec.de acoperit=11mp

### PLAFON

- lucrari de conservare picturii murale

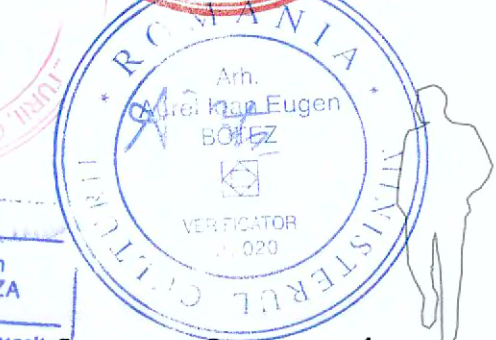
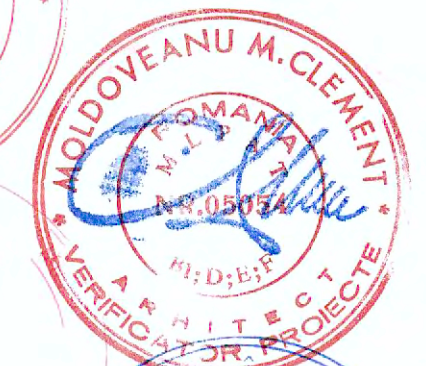
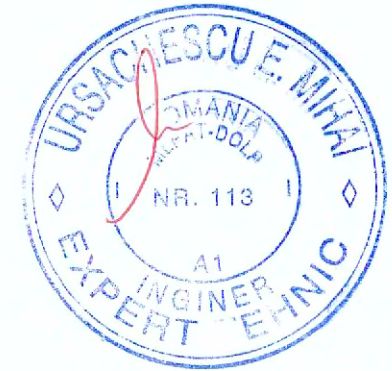

<b>PRODID</b> s.c. PRODID s.r.l. str. Dr. Obodanaru, nr.3, SS, Bucuresti Nr.Reg.Com. 135/3167/1991, cod fiscal R1814171 tel: 0722550910, e-mail: prodidbucuresti@gmail.com		TITLU PROIECT: LUCRĂRI DE RESTAURARE LA CASTELUL STURDZA DIN SATUL MICLAUSENI, com. Buten, jud. Iasi		PR. NUMARUL: 1093-c/2022
SEF PROIECT	arh. Șerban Sturdza <i>st</i>	BENEFICIAR: Mitropolia Moldovei și Bucovinei, Arhiepiscopia Iașilor	DATA: 11.2022	FAZA: P.T.+D.E.
DESENAȚ PROIECTAT	arh.stag.Ruxandra Vasile <i>R</i>	<b>DESFASURATA CAMERA E03, PROPUNERE</b>	SCARA: 1:50	NR. PLANSĂ: A120

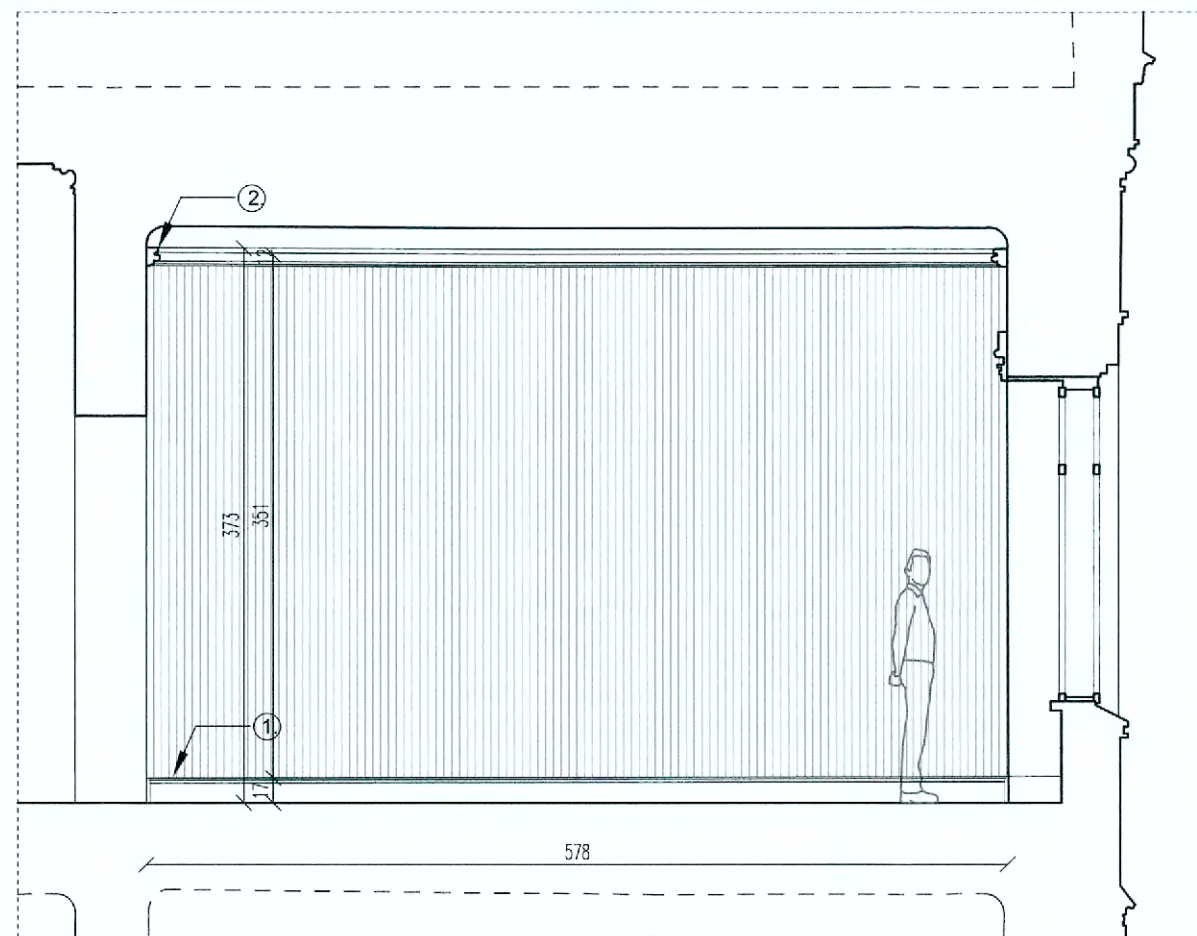

PERETE NORD

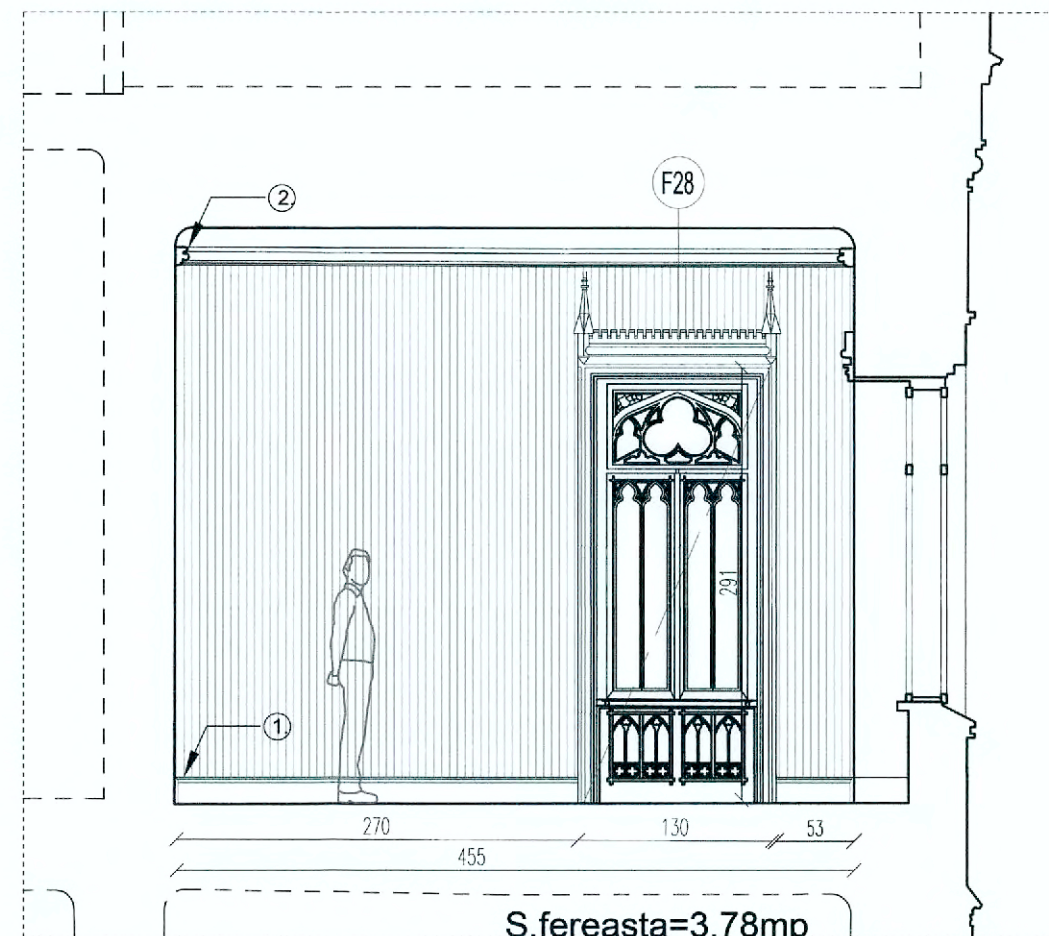

PERETE EST

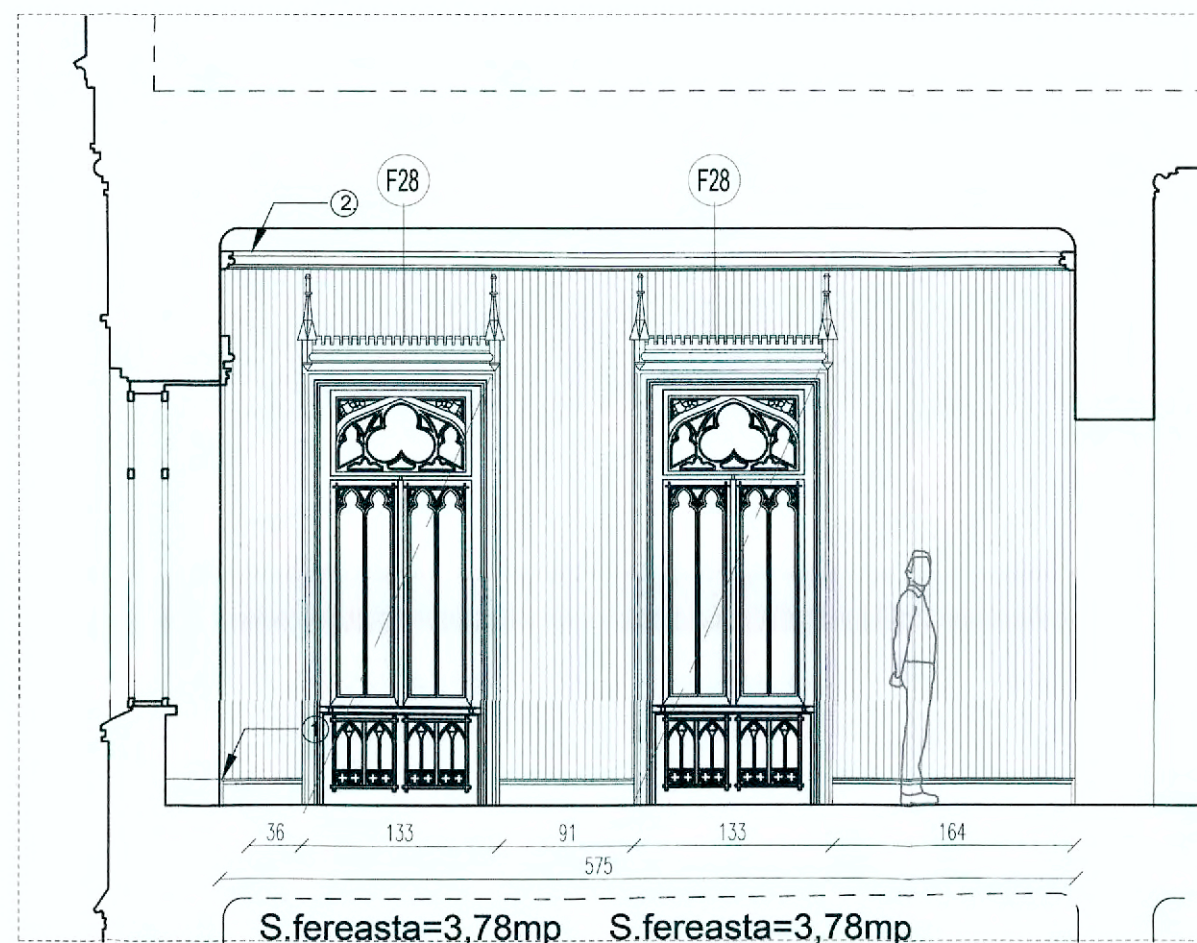

PERETE SUD

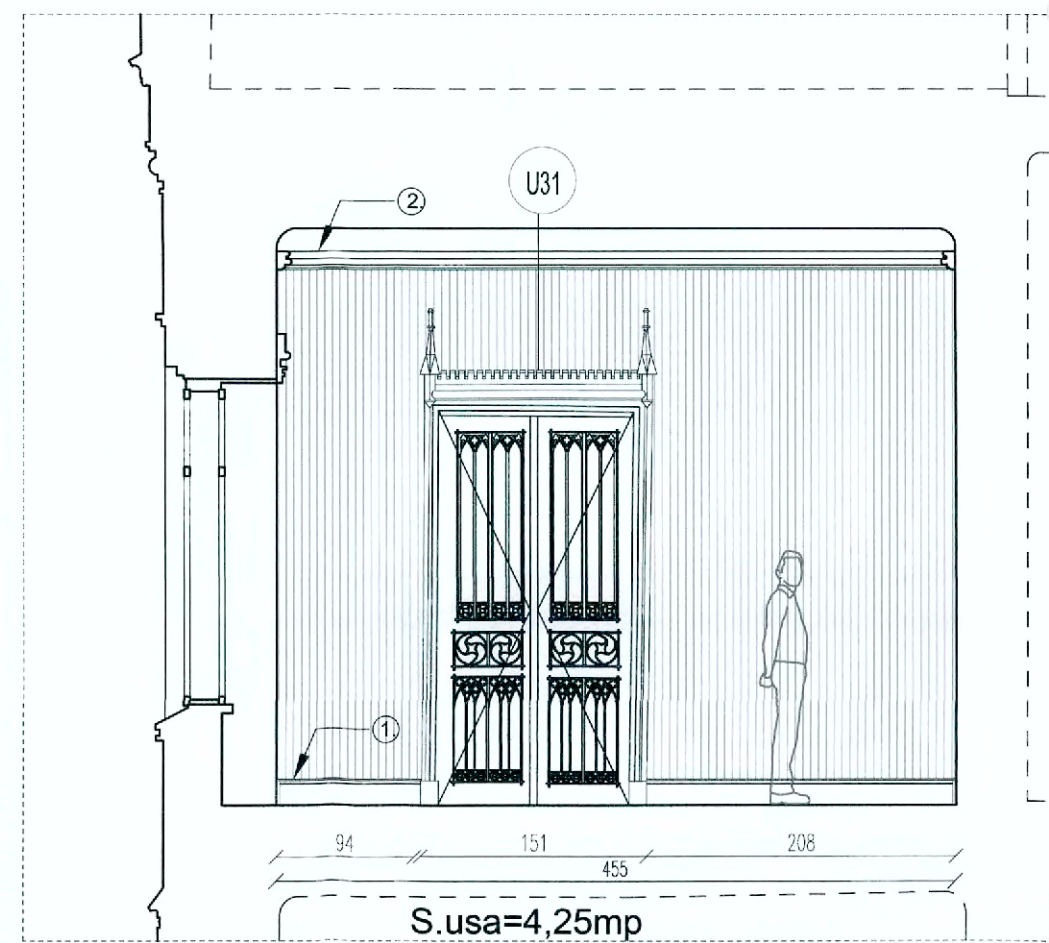

PERETE VEST

## INTERVENTII LA INTERIOR NIVEL ETAJ / CAMERA E05

### PARDOSELI

#### Categoriile de lucrări interioare:

- refacere pard. interioara din dusumea
- refacere plinta din lemn masiv, h.=17cm

### PERETI

#### Categoriile de lucrări interioare:

- desfacere tencuiala pe baza de var
- refacere tencuiala de var
- refacere glet de var
- refacere finisaj pereti cu tapet din fibre naturale, S.cca 46mp.

NOTA: Suprafata necesara de tapet va fi verificata de furnizorul finisajului, in functie de raportul de model al tapetului.

#### Perete nord

L.=5,78m

H.=3,75m

S.nec.de acoperit=20mp

#### Perete est

L.=4,55m

H.=3,75m

S.nec.de acoperit=17mp

#### Perete sud

L.=5,75m

H.=3,75m

S.nec.de acoperit=14mp

#### Perete vest

L.=4,55m

H.=3,75m

S.nec.de acoperit= 13,3mp

### PLAFON

lucrari de conservare a picturii murale

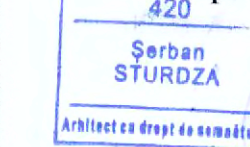

### LEGENDA

1. PLINTA PROFILATA din lemn masiv, h.-17cm
2. PROFIL DIN LEMN MASIV, la partea superioara a peretelui, h.=12cm



<b>PRODID</b> <small>s.c.PRODID s.r.l. str. Dr. Obedeanu, nr.3, SS, Bucuresti          Nr.Reg.Com. 135/3167/1991, cod fiscal R1814171          tel: 0722550910, e-mail: prodidbucuresti@gmail.com</small>		<b>TITLU PROIECT: LUCRĂRI DE RESTAURARE LA CASTELUL STURDZA DIN SATUL MICLAUSENI, com. Boten, jud. Iasi</b>		<small>PR. NUMARUL: 1093-c/2022</small>
<small>SEF PROIECT</small> arh. Șerban Sturdza	<small>BENEFICIAR:</small> Mitropolia Moldovei și Bucovinei, Arhiepiscopia Iașiilor	<small>DATA:</small> 11.2022	<small>FAZA:</small> P.T.+D.E.	
<small>DESENAT PROIECTAT</small> arh.stag.Ruxandra Vasile	<b>DEFASURATA CAMERA E05, PROPUNERE</b>	<small>SCARA:</small> 1:50	<small>NR. PLANSA:</small> A121	

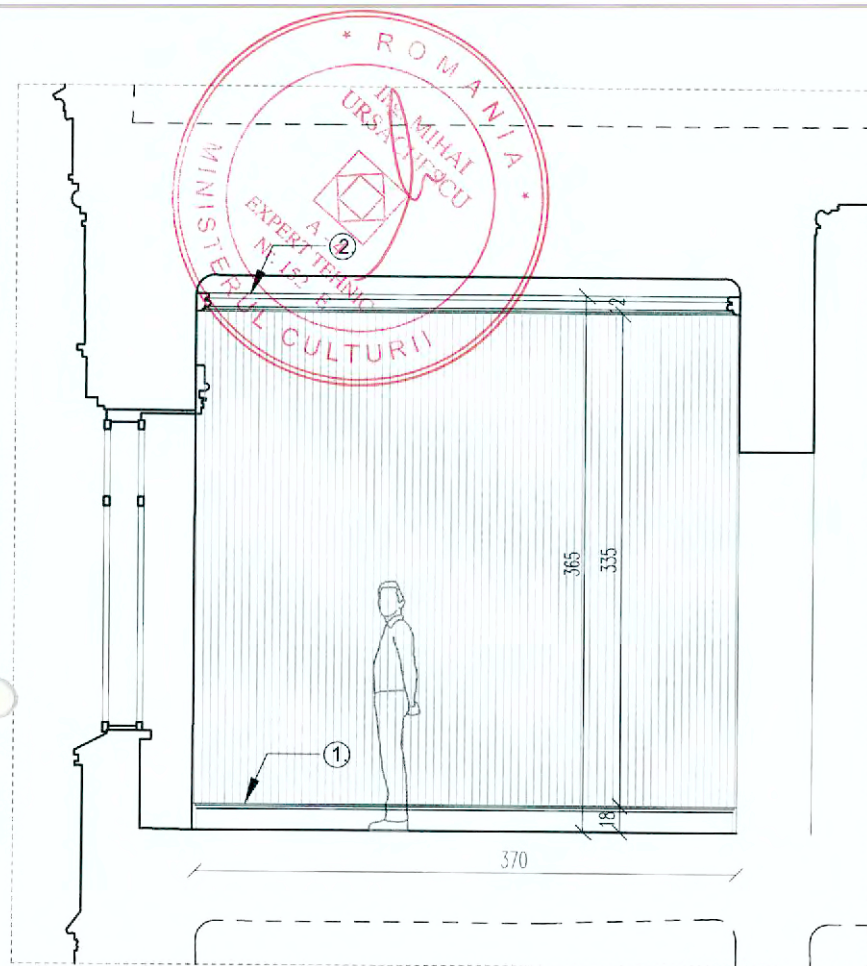

PERETE NORD

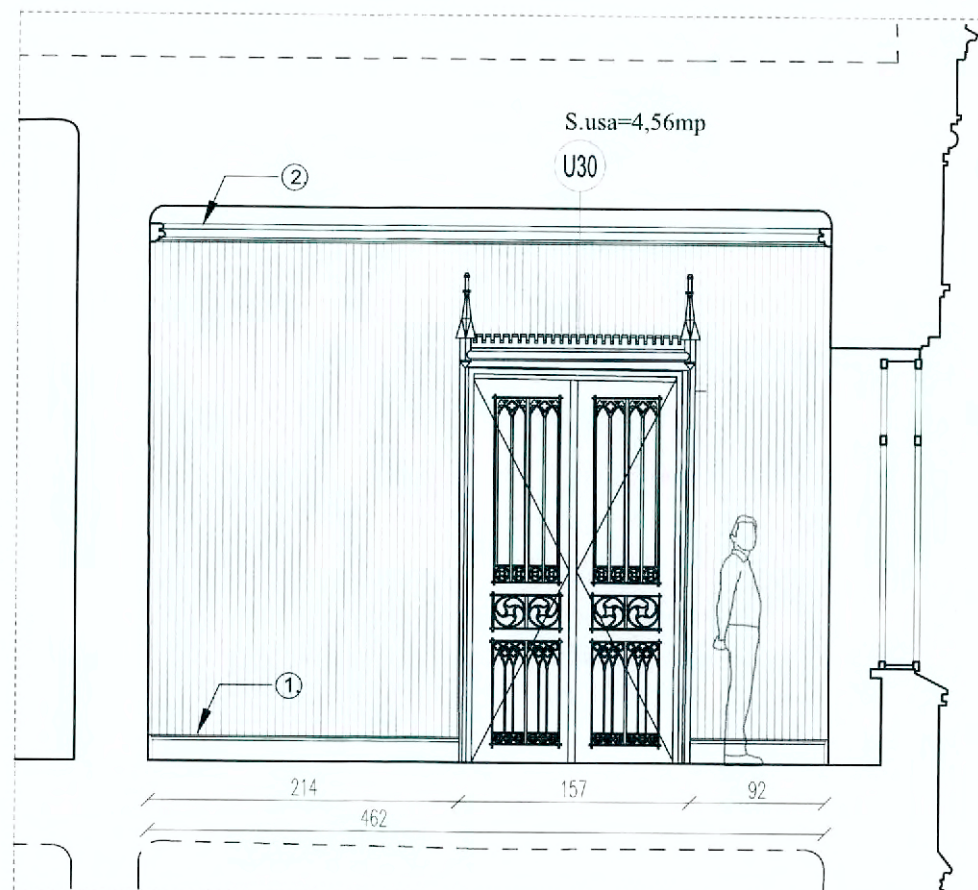

PERETE EST

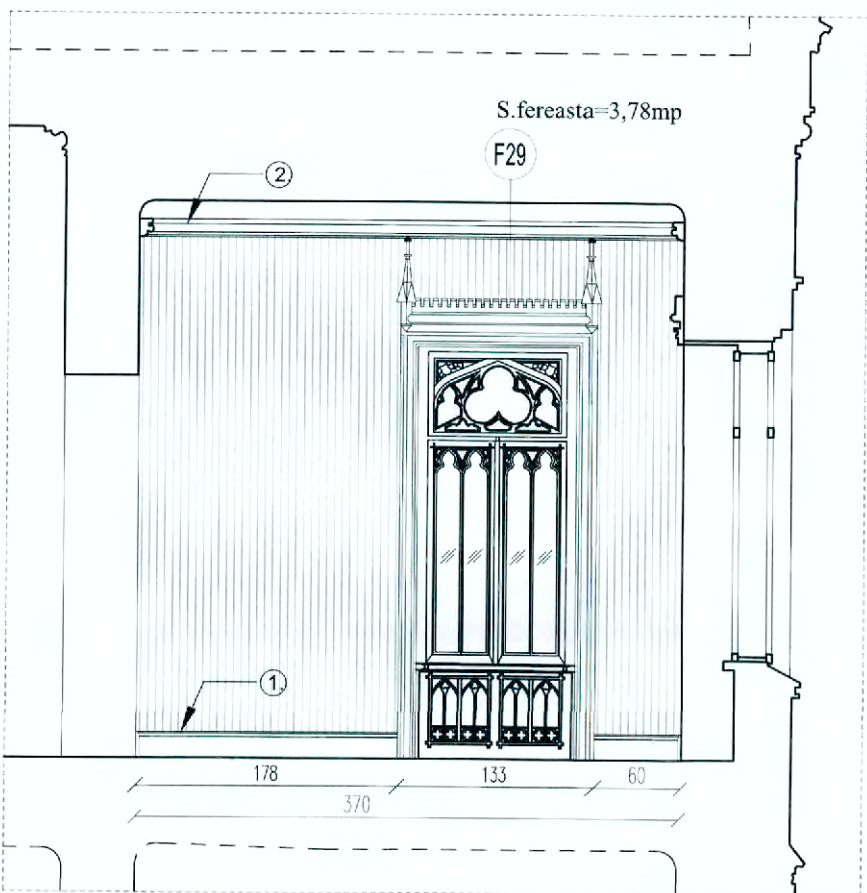

PERETE SUD

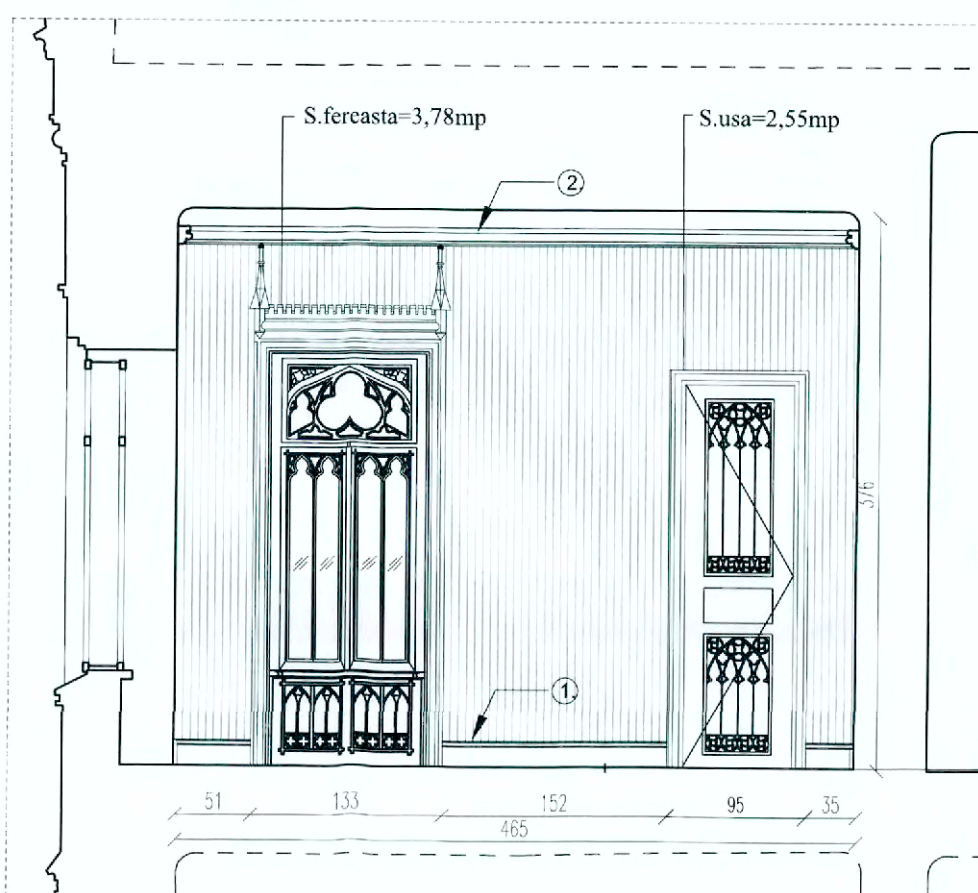

PERETE VEST

## INTERVENTII LA INTERIOR NIVEL ETAJ / CAMERA E06

### PARDOSELI

#### Categoriile de lucrări interioare:

- refacere pard. interioara din dusumea
- refacere plinta din lemn masiv, h.=17cm

### PERETI

#### Categoriile de lucrări interioare:

- desfacere tencuiala pe baza de var
- refacere tencuiala de var
- refacere glet de var
- refacere finisaj pereti cu tapet din fibre naturale, S.cca 48mp.

NOTA: Suprafata necesara de tapet va fi verificata de furnizorul finisajului, in functie de raportul de model al tapetului.

Perete nord

L.=3.70m

H.=3,65m

S.nec.de acoperit=14mp

Perete est

L.=4,62m

H.=3,65m

S.nec.de acoperit =12,4mp

Perete sud

L.=5,75m

H.=3,65m

S.nec.de acoperit=10mp

Perete vest

L.=4,55m

H.=3,65m

S.nec.de acoperit= 11mp

### PLAFON

- lucrari de conservare a picturii murale

### LEGENDA

① PLINTA PROFILATA din lemn masiv, h.-17cm

② PROFIL DIN LEMN MASIV, la partea superioara a peretelui, h.=12cm

TAPET



### PRODID

s.c.PRODID s.r.l. str.Dr.Obdenaru, nr.3, 55, Bucuresti  
Nr.Reg.Com. 135/3167/1991, cod fiscal R1814171  
tel: 0722550910, e-mail: prodidbucuresti@gmail.com

TITLU PROIECT: LUCRARI DE RESTAURARE LA CASTELUL STURDZA DIN SATUL MICLAUSENI, com. Butca, jud. Iasi

PR. NUMARUL:  
1093-c/2022

SEF PROIECT	arh. Serban Sturza
DESENAT PROIECTAT	arh. stag Ruxandra Vasile

BENEFICIAR: Mitropolia Moldovei și Bucovinei, Arhiepiscopia Iașilor	DATA: 11.2022	FAZA: P.T.-D.E.
<b>DEFASURATA CAMERA E06, PROPUNERE</b>	SCARA: 1:50	NR. PLANSA: A123

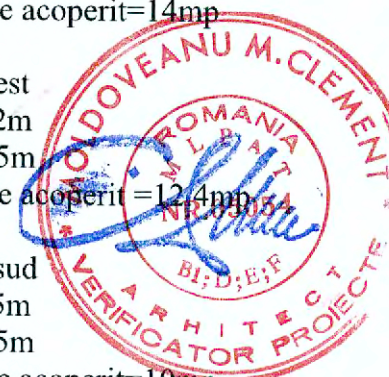
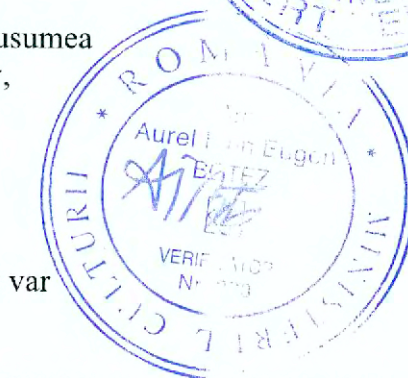

ORL  
DIN  
420  
Serban  
STURDZA



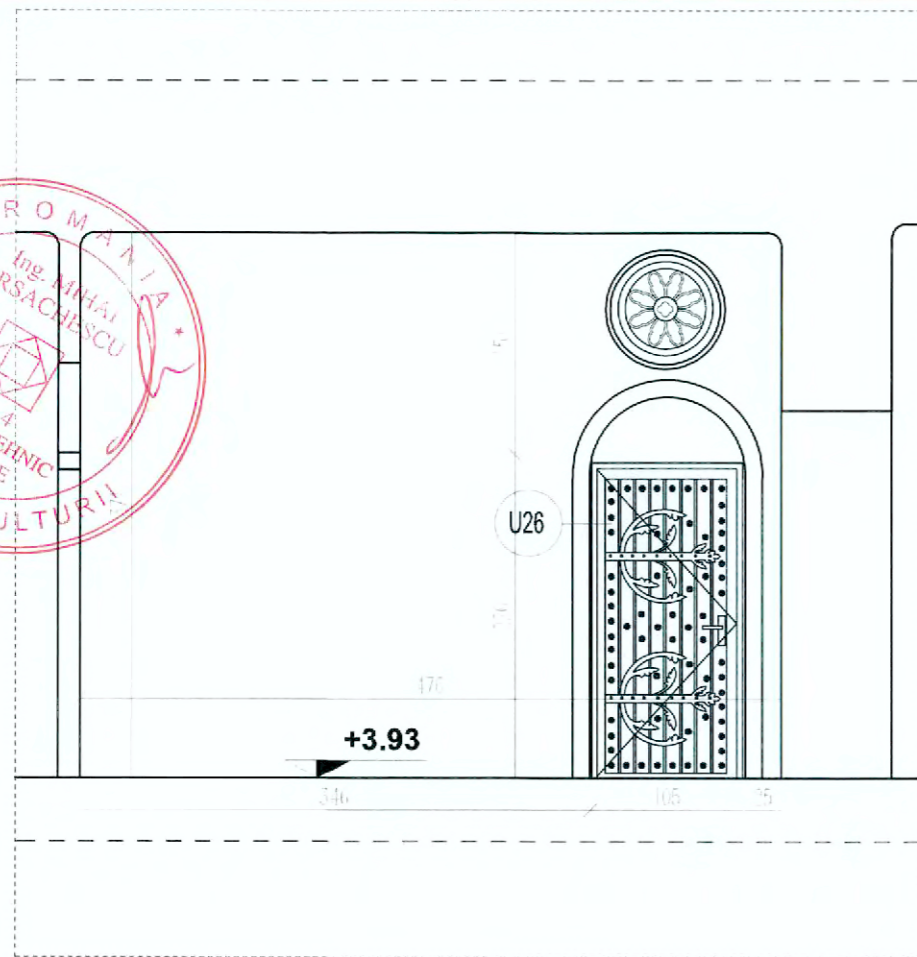

PERETE NORD

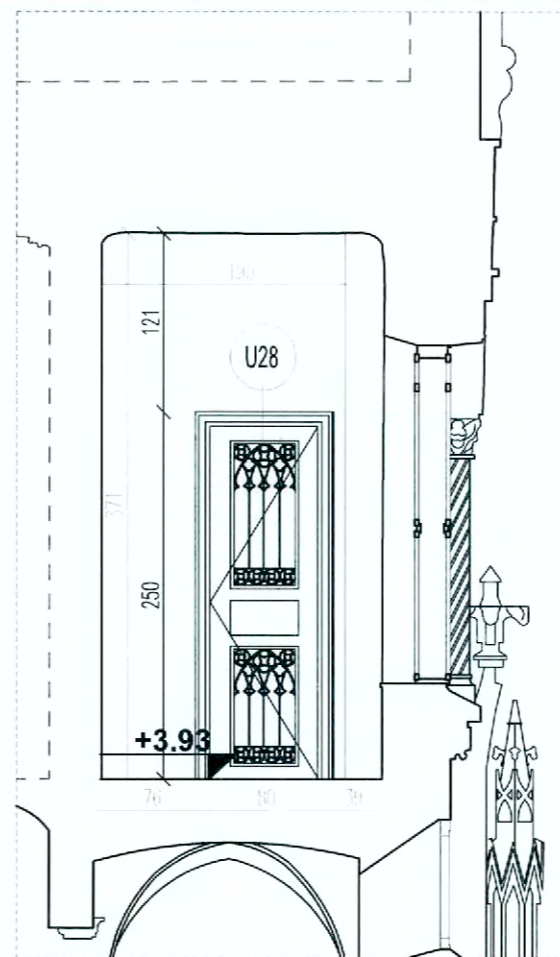

PERETE EST



PERETE SUD

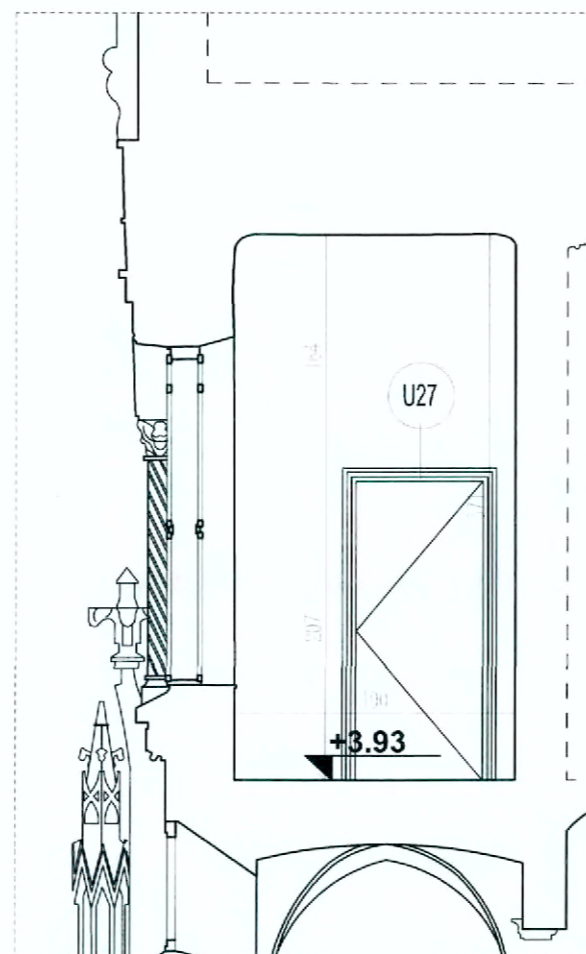

PERETE VEST

## INTERVENTII LA INTERIOR NIVEL ETAJ / CAMERA E07

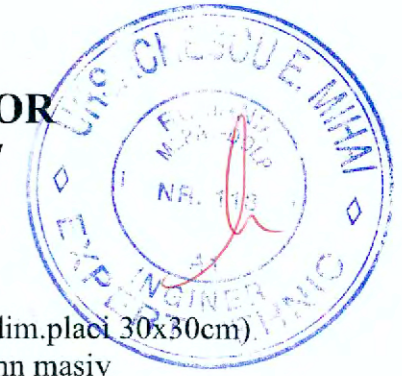

### PARDOSELI

- desfacerea pardoselii din gresie (dim.placi 30x30cm)
- refacere pard. cu dusumea din lemn masiv

### PERETI

- desfacere finisajului interior al peretilor (tencuiala si strat de zugraveala pe baza de var)
- se propune finisare peretilor cu tencuieii cu mortar de var, conf.documentatiei istorice

### PLAFON

- se desface tencuiala existenta si se va retencui suprafata plafonului cu tencuiala cu mortar de var

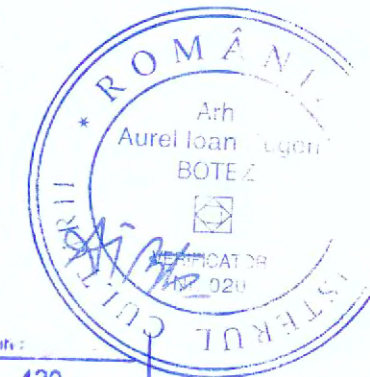

<b>PRODID</b> s.c.PRODID s.r.l. str.Dr.Obedenaru, nr.3, 55, Bucuresti Nr.Reg.Com. 135/3167/1991, cod fiscal R1814171 tel: 0722550910, e-mail: prodidbucuresti@gmail.com		TITLU PROIECT: LUCRĂRI DE RESTAURARE LA CASTELUL STURDZA DIN SATUL MICLAUSENI, com. Butca, jud. Iasi		PR. NUMARUL: 1093-c/2022
SEF PROIECT	arh. Șerban Sturdza <i>ST</i>	BENEFICIAR: Mitropolia Moldovei și Bucovinei, Arhiepiscopia Iașilor	DATA: 11.2022	FAZA: P.T.-D.E.
DESENAT PROIECTAT	arh. stag Ruxandra Vasile <i>R</i>	<b>DESFASURATA CAMERA E07, PROPUNERE</b>	SCARA: 1:50	NR. PLANSA: A123/1



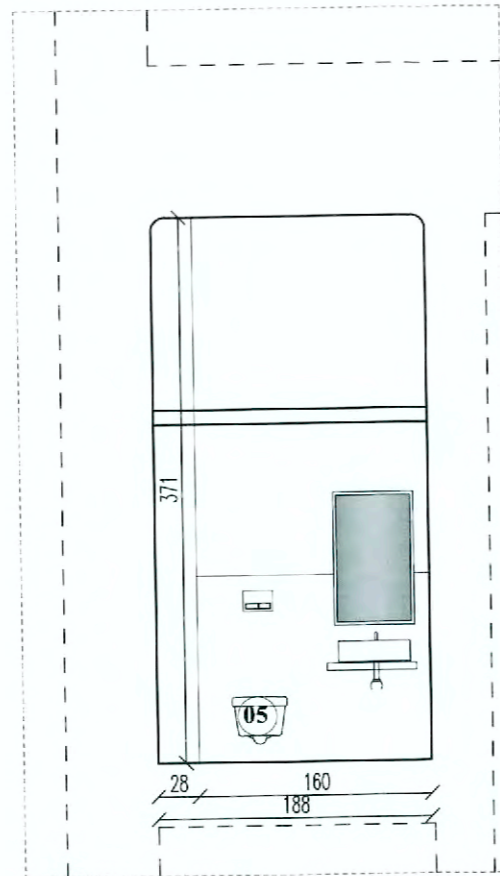
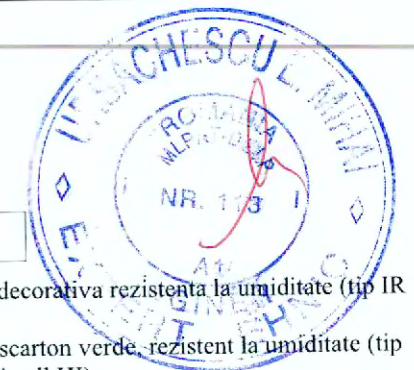

PERETE VEST

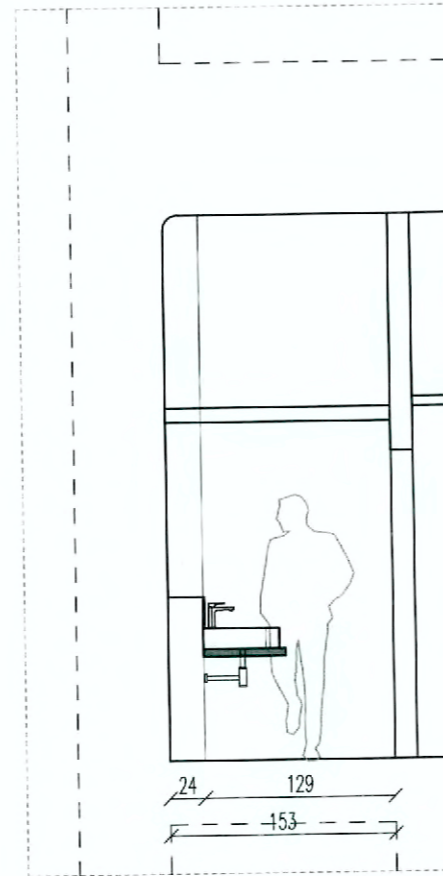

PERETE NORD

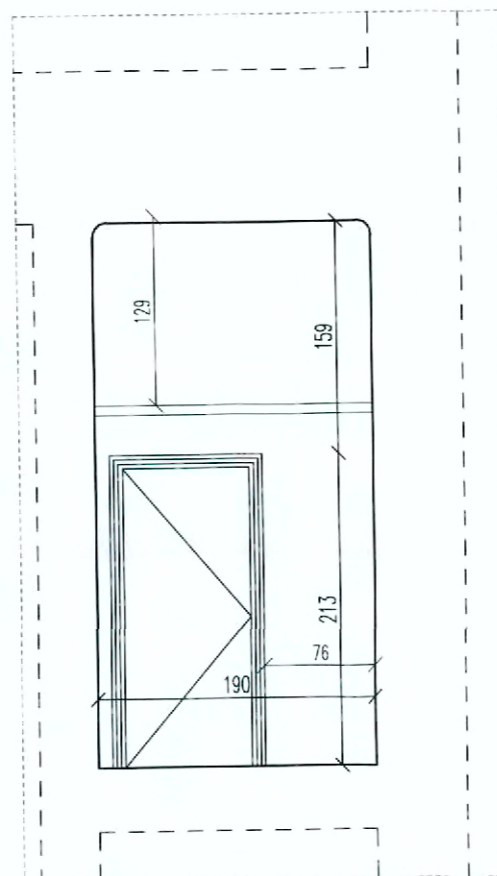

PERETE EST

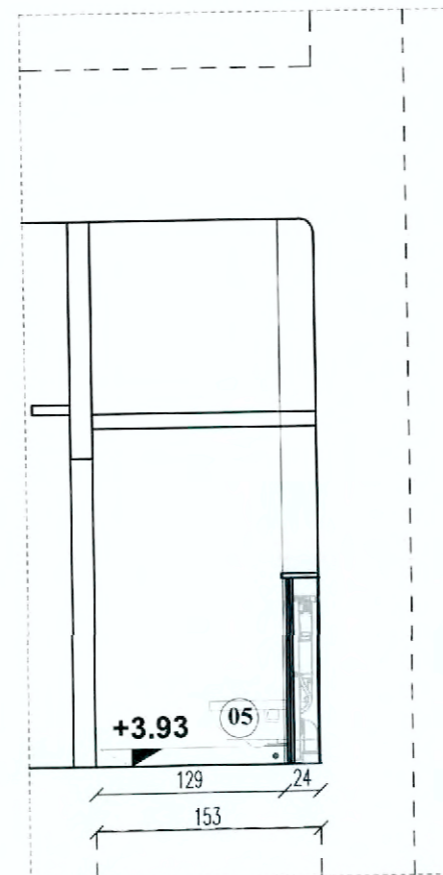

PERETE SUD

**LEGENDA STRATIFICATII PARDOSELI**

**A.pard.16**

- mozaic terazzo, 3cm
- sapa de protectie hidroizolatie
- hidroizolatie termosudabila, 2 strat-uri
- sapa suport hidroizolatie, slab armata, 4cm
- scandura
- stufit
- pictura

**A.P.08**

- tencuiala decorativa rezistenta la umiditate (tip IR Colours)
- placaj gips carton verde, rezistent la umiditate (tip Knauf Vidiwall HI)
- structura metalica suport gips carton
- bariera contra vaporilor
- fonoizolatie, placi rigide din vata minerala bazaltica, 10cm
- placaj gips carton alb

**LEGENDA STRATIFICATII PERETI**

**A.P.03**

- tencuiala decorativa, minerala
- zidarie de caramida



**OBIECTE SANITARE PROPUSE - tipologie**

01.LAVOAR - 42x50cm  
tip MEMENTO 2.0, Villeroy&Boch

02.BATERIE LAVOAR  
tip Architectura Square, crom,  
Villeroy&Boch

03.SIFON APARENT  
tip Villeroy&Boch

04.OGLINDA, 104x65cm

05.SET WC cu capac soft close,  
tip Architectura, Villeroy&Boch

06.REZERVOR tip Geberit, mascat cu  
gips carton



<b>PRODID</b> s.c. PRODID s.r.l. str. Dr. Obedenaru, nr. 3, 55, Bucuresti Nr. Reg. Com. 135/3167/1991, cod fiscal R1814171 tel: 0722550910, e-mail: prodidbucuresti@gmail.com		<b>TITLU PROIECT: LUCRARI DE RESTAURARE LA CASTELUL STURDZA DIN SATUL MICLAUSENI, com. Butea, jud. Iasi</b>		PR. NUMARUL: 1093-c/2022
SEF PROIECT	arh. Serban Sturdza	BENEFICIAR: Mitropolia Moldovei si Bucovinei, Arhiepiscopia Iasilor	DATA:	FAZA:
DESEANAT PROIECTAT	arh. stag. Ruxandra Vasile		11.2022	P.T.-D.E.
		<b>DESFASURATA CAMERA E08, PROPUNERE</b>	SCARA:	NR. PLANSA:
			1:50	A124

# INTERVENTII LA INTERIOR NIVEL ETAJ/ CAMERA E09

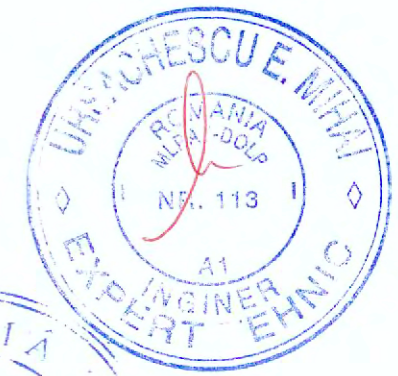

## PARDOSELI

### Categoriile de lucrări interioare:

- refacere pard. interioara din dusumea din lemn masiv
- refacere plinta din lemn masiv, h.=17cm

## PERETI

### Categoriile de lucrări interioare:

- desfacere tencuiala pe baza de var
- refacere tencuiala de var
- refacere glet de var
- refacere finisaj pereti cu tapet din fibre naturale, S.cca 41mp.

NOTA: Suprafata necesara de tapet va fi verificata de furnizorul finisajului, in functie de raportul de model al tapetului.

Perete nord

L.=3,26m

H.=3,65m

S.nec.de acoperit=8mp

Perete est

L.=4,06m

H.=3,65m

S.nec.de acoperit=12mp

Perete sud

L.=3,26m

H.=3,65m

S.nec.de acoperit=9mp

Perete vest

L.=4,06m

H.=3,65m

S.nec.de acoperit= 12mp

## PLAFON

- lucrari de conservare a picturii murale

## LEGENDA

- ① PLINTA PROFILATA din lemn masiv, h.-17cm
- ② PROFIL DIN LEMN MASIV, la partea superioara a peretelui, h.=12cm

TAPET

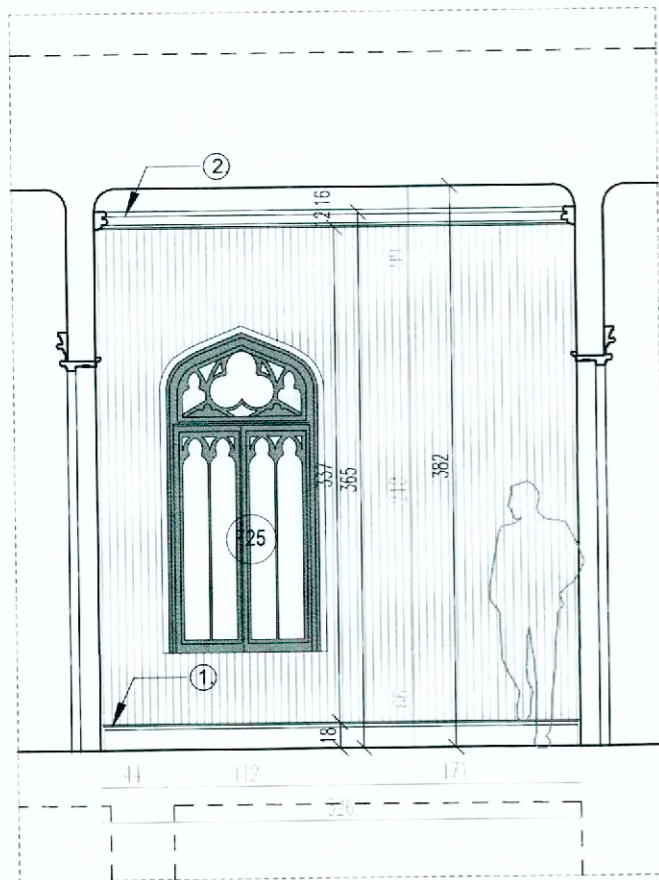
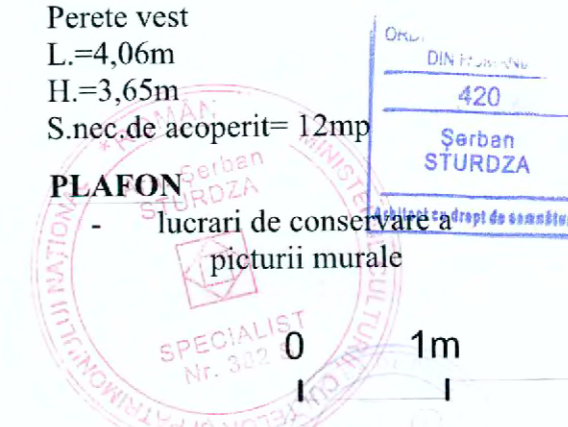
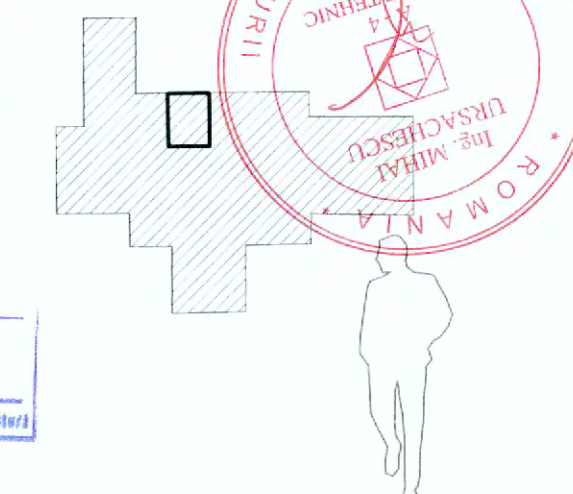

PERETE NORD

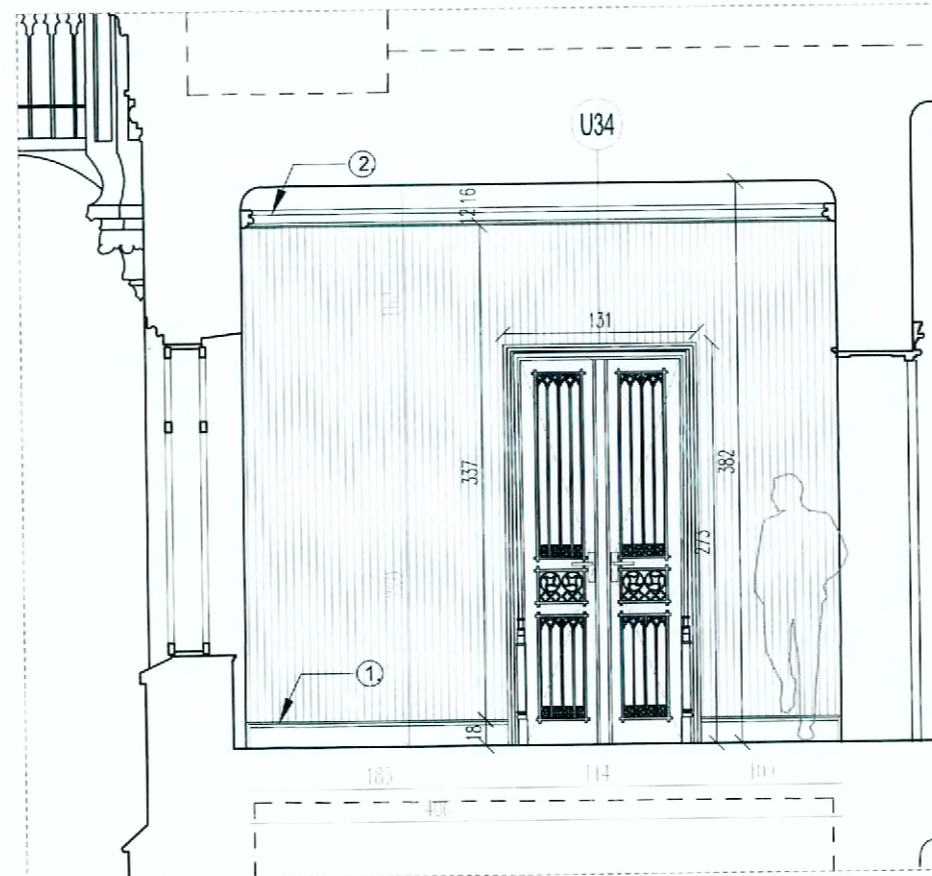

PERETE EST

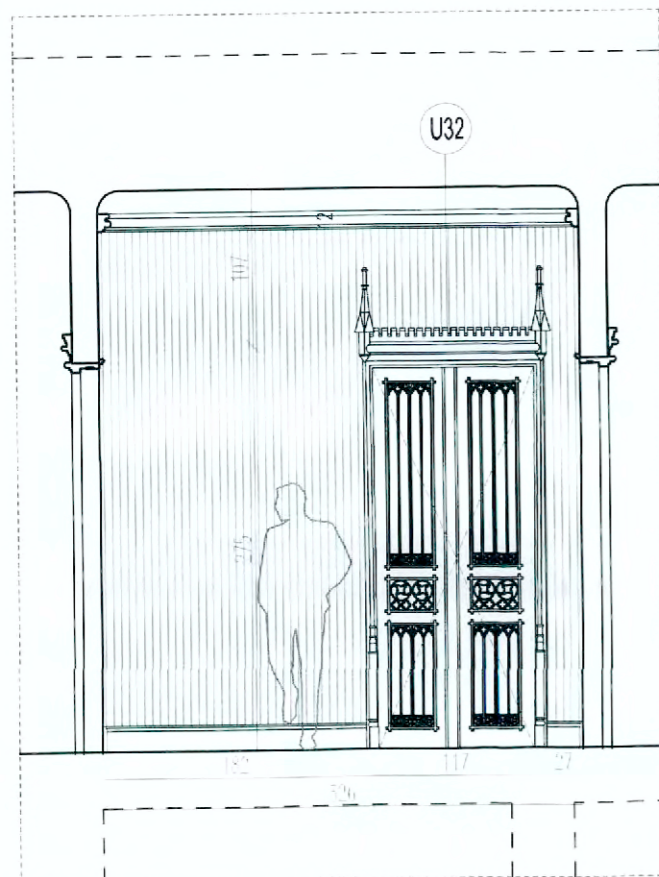

PERETE SUD

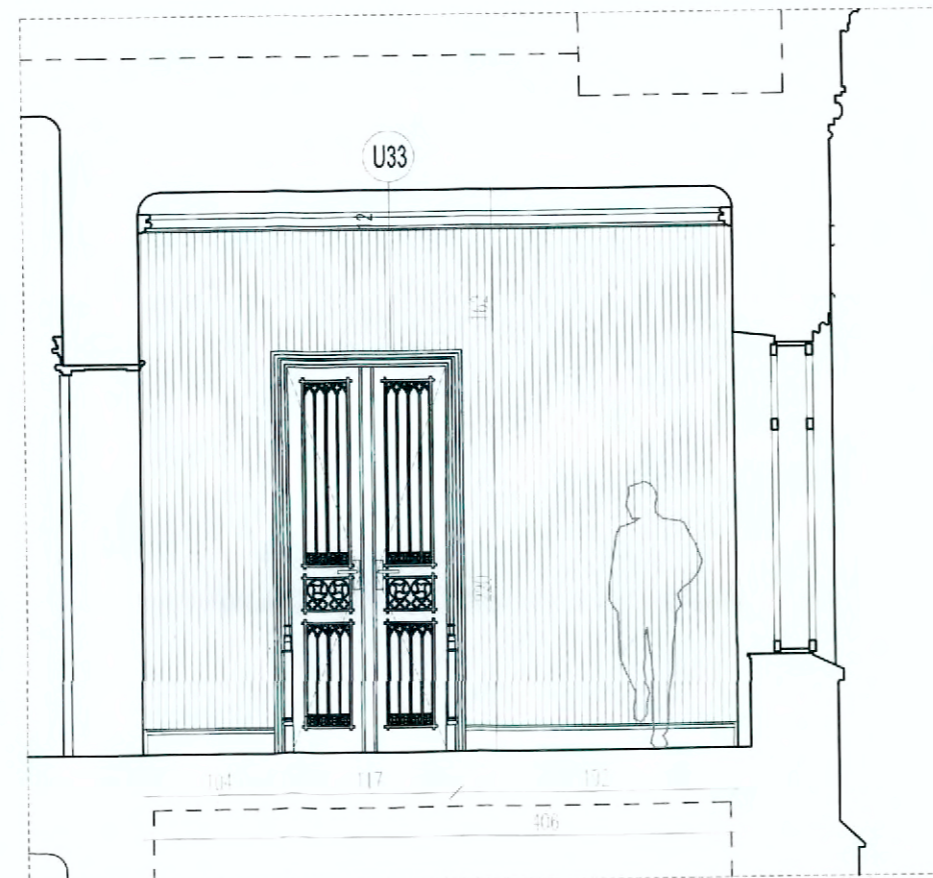

PERETE VEST

<b>PRODID</b> <small>s.r.l. PRODID s.r.l., str. Dr. Obodanaru, nr. 3, S5, Bucuresti          Nr. Reg. Com. 135/3167/1991, cod fiscal R1814171          tel: 0722550910, e-mail: prodidbucuresti@gmail.com</small>		<b>TITLU PROIECT:</b> LUCRARI DE RESTAURARE LA CASTELUL STURDZA DIN SATUL MICLAUSENI, com. Butca, jud. Iasi		PR. NUMARUL: 1093-c/2022
SEF PROIECT arh. Șerban Sturdza	BENEFICIAR: Mitropolia Moldovei și Bucovinei, Arhiepiscopia Iașilor	DATA: 11.2022	FAZA: P.T./D.E.	
DESEINAT PROIECTAT arh. stag. Ruxandra Vasile	<b>DEFASURATA CAMERA E09, PROPUNERE</b>		SCARA: 1:50	NR. PLANSA: A125

# INTERVENTII LA INTERIOR NIVEL ETAJ/ CAMERA E10

## PARDOSELI

Categorii de lucrări interioare:

- refacere pard. interioara din dusumea din lemn masiv
- refacere plinta din lemn masiv, h.=17cm

## PERETI

Categorii de lucrări interioare:

- desfacere tencuiala pe baza de var
- refacere tencuiala de var
- refacere glet de var
- refacere finisaj pereti cu tapet din fibre naturale, S.cca 52.5mp.

NOTA: Suprafata necesara de tapet va fi verificata de furnizorul finisajului, in functie de raportul de model al tapetului.

Perete nord

L.=4,43m

H.=3,65m

S.nec.de acoperit=13mp

Perete est

L.=3,90m

H.=3,65m

S.nec.de acoperit =11mp

Perete sud

L.=4,36m

H.=3,65m

S.nec.de acoperit=16mp

Perete vest

L.=3,85m

H.=3,65m

S.nec.de acoperit= 12.5mp

## PLAFON

- lucrari de conservare a picturii murale

## NOTA.

Lucrarile de curatare, reparare si reconditionare ale tamplariei ferestrelor si a confectiilor metalice nu face obiectul prezentei etape.

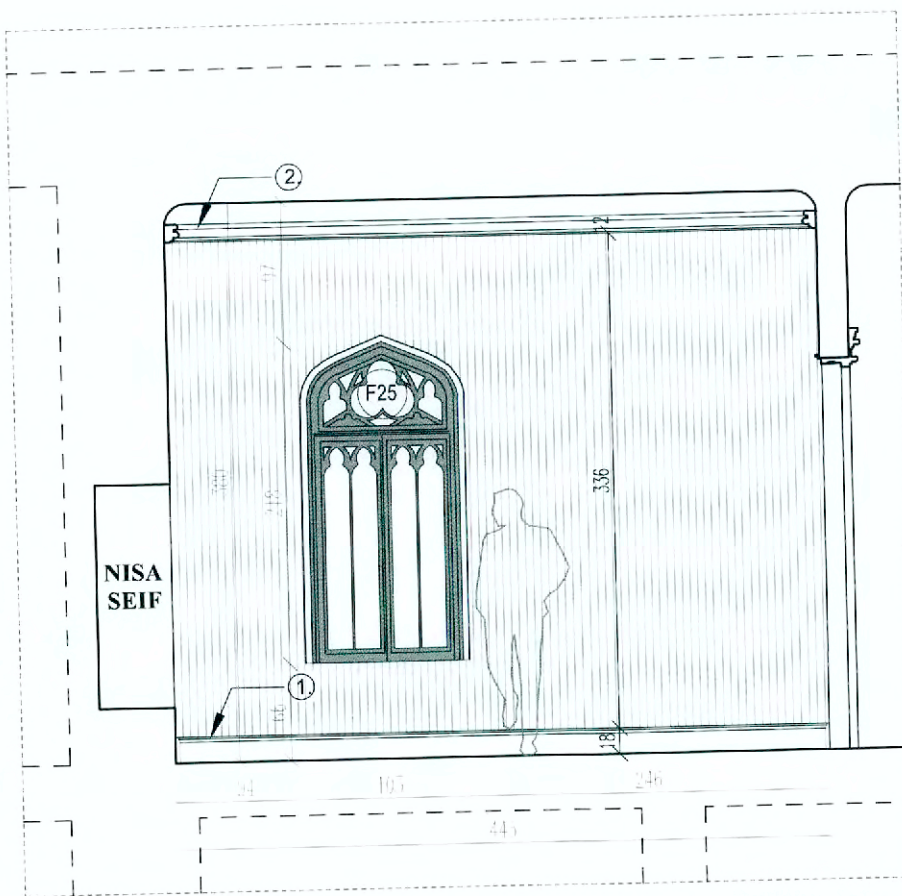

PERETE NORD

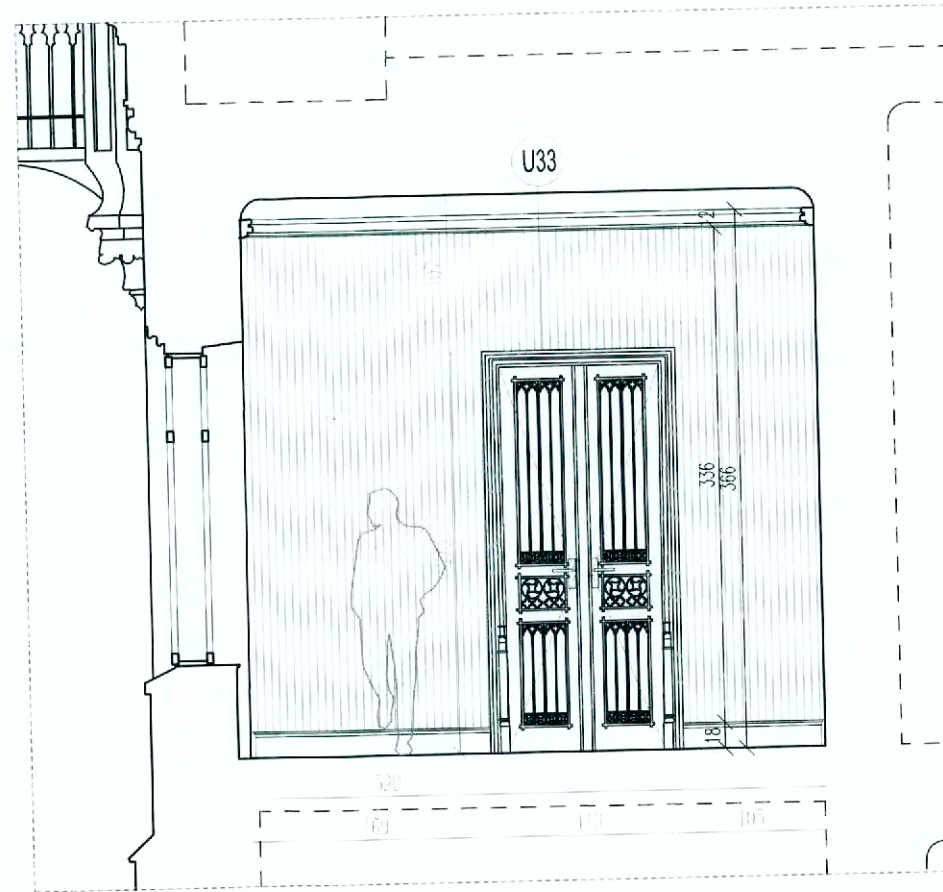

PERETE EST

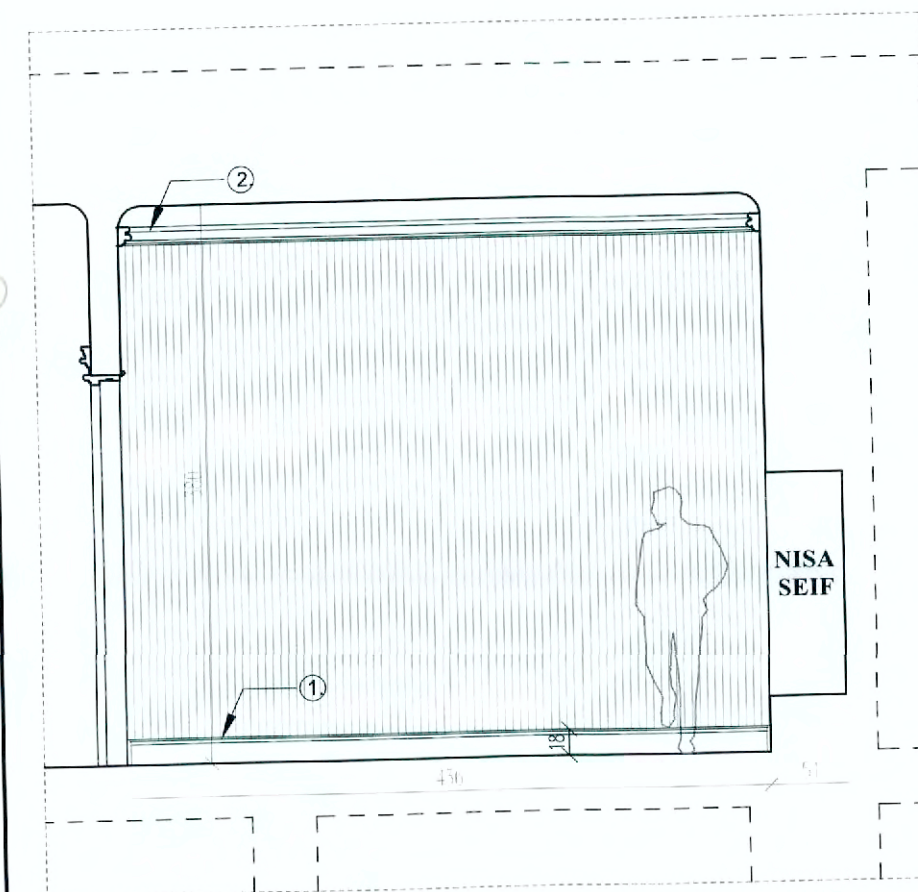

PERETE SUD

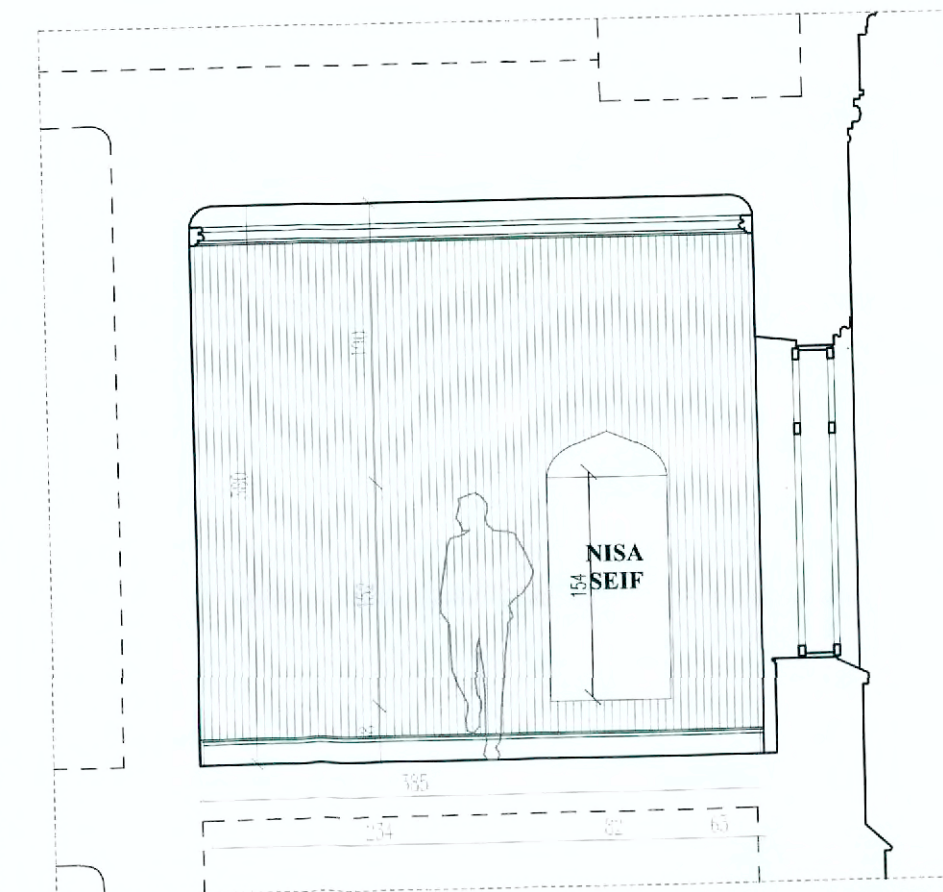

PERETE VEST



## LEGENDA

- 1. PLINTA PROFILATA din lemn masiv, h.-17cm
- 2. PROFIL DIN LEMN MASIV, la partea superioara a peretelui, h.=12cm

TAPET

ORDIN  
DIN Nr. 420  
Șerban STURDZA  
Arhitect cu drept de semnătură

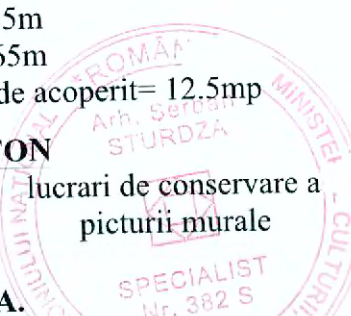

**PRODID**

s.c. PRODID s.r.l. str. Dr. Obedenaru, nr. 3, 55, Bucuresti  
Nr. Reg. Com. 135/3167/1991, cod fiscal R1814171  
tel: 0722550910, e-mail: prodidbucuresti@gmail.com

TITLU PROIECT: LUCRĂRI DE RESTAURARE LA CASTELUL STURDZA DIN SATUL MICLAUSENI, com. Butea, jud. Iasi

PR. NUMARUL: 1093-c/2022

SEF PROIECT arh. Șerban Sturdza  
DESENAT PROIECTAT arh. stag. Ruxandra Vasile

BENEFICIAR: Mitropolia Moldovei și Bucovinei, Arhiepiscopia Iașilor

DATA: 11.2022

FAZA: P.T. D.E.

DESFASURATA CAMERA E10, PROPUNERE

SCARA: 1:50

NR. PLANSA: A126

## INTERVENTII LA INTERIOR NIVEL ETAJ / CAMERA E11



### PARDOSELI

- conservarea pardoselii originare din dusumea din lemn masiv
- refacerea plintei profilate din lemn masiv, conf. detaliilor istorice

### PERETI

- desfacere finisajului interior al peretilor (tencuiala si strat de zugraveala pe baza de var)
- se propune finisare peretilor cu tencuieii cu mortar de var, conf. documentatiei istorice

### PLAFON

se propun lucrari cu caracter de urgenta pentru conservarea stratului de pictura murala si punerea in siguranta pe parcursul desfasurarii santierului



Șerban STURDZA  
Arhitect cu drept de semnătură



### NOTA.

Lucrarile de curatare, reparare si reconditionare ale tamplariei ferestrelor si a confectiilor metalice nu face obiectul prezentei etape.

<b>PRODID</b> s.c. PRODID s.r.l. str. Dr. Obedenaru, nr. 3, 55, Bucuresti Nr. Reg. Com. 135/3167/1991, cod fiscal R1814171 tel: 072250910, e-mail: prodidbucuresti@gmail.com		TITLU PROIECT: LUCRARI DE RESTAURARE LA CASTELUL STURDZA DIN SATUL MICLAUSENI, com. Butea, jud. Iasi		PR. NUMARUL: 1093-c/2022
SEF PROIECT	arh. Șerban Sturdza <i>st</i>	BENEFICIAR: Mitropolia Moldovei și Bucovinei, Arhiepiscopia Iașilor	DATA: 11.2022	FAZA: P.T.-D.E.
DESENAȚ PROIECTAT	arh. stag. Ruxandra Vasile <i>R</i>	<b>DEFASURATA CAMERA E11, PROPUNERE</b>	SCARA: 1:50	NR. PLANSĂ: A127

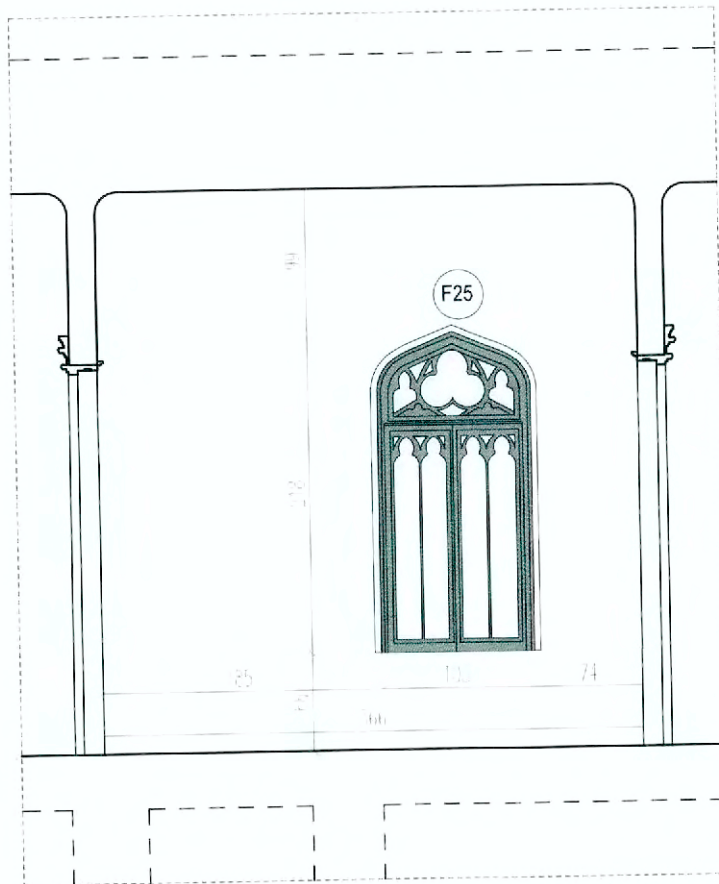

PERETE NORD

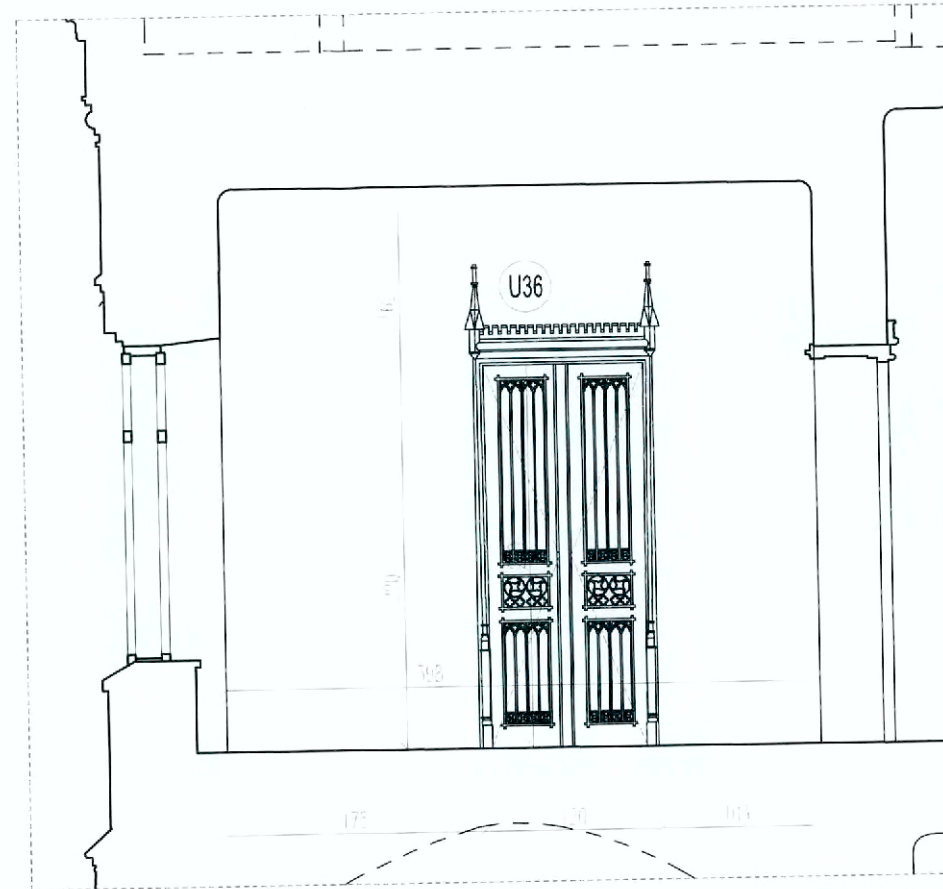

PERETE EST

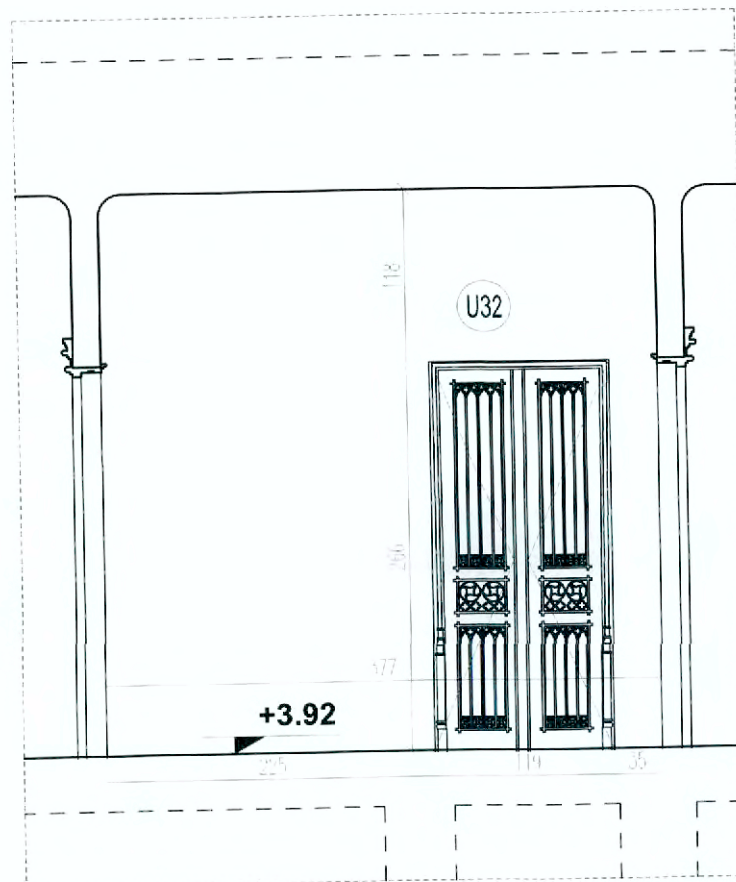

PERETE SUD

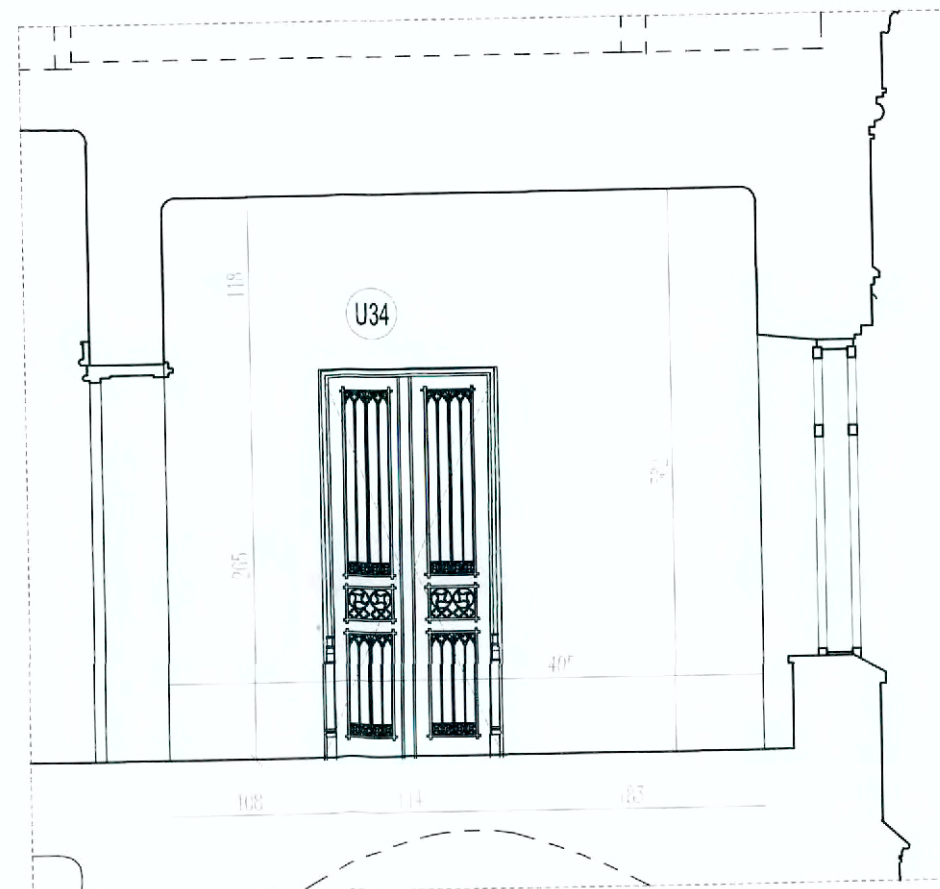

PERETE VEST

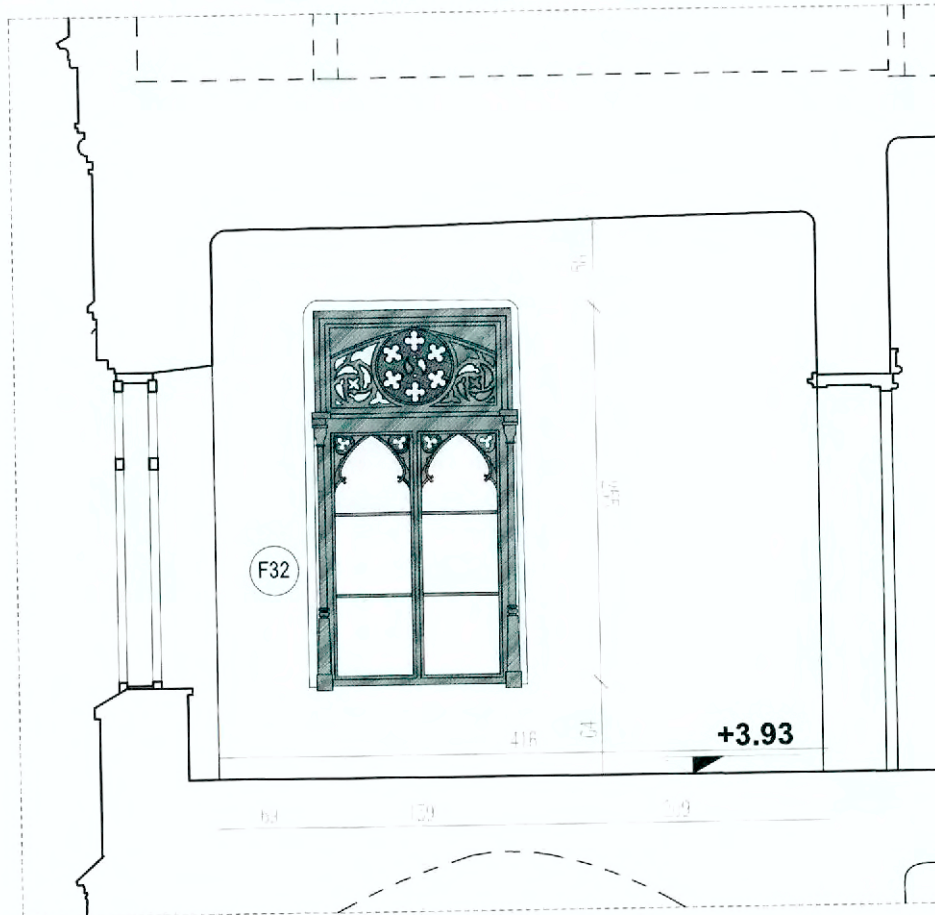
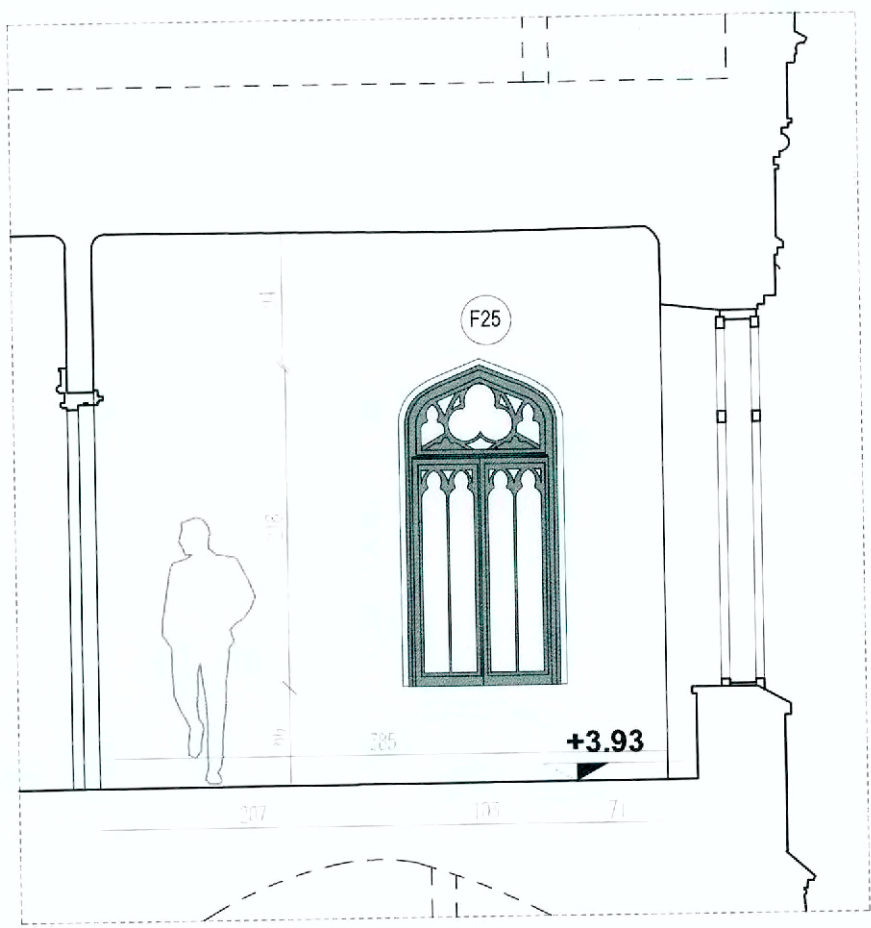

PERETE EST

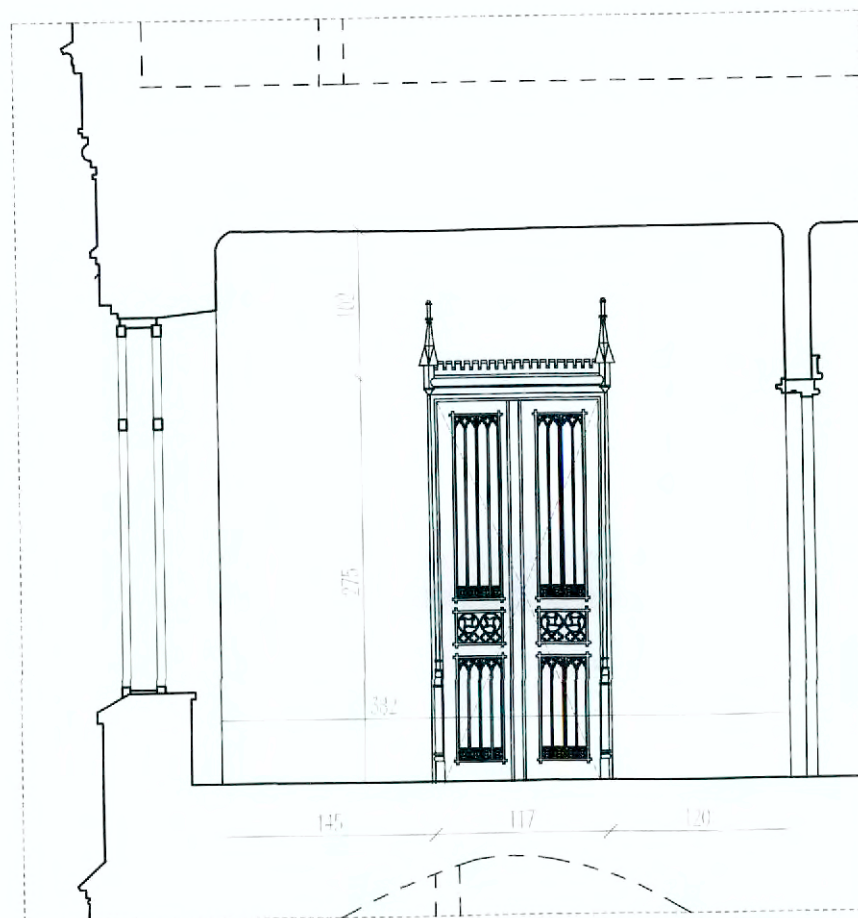

PERETE SUD

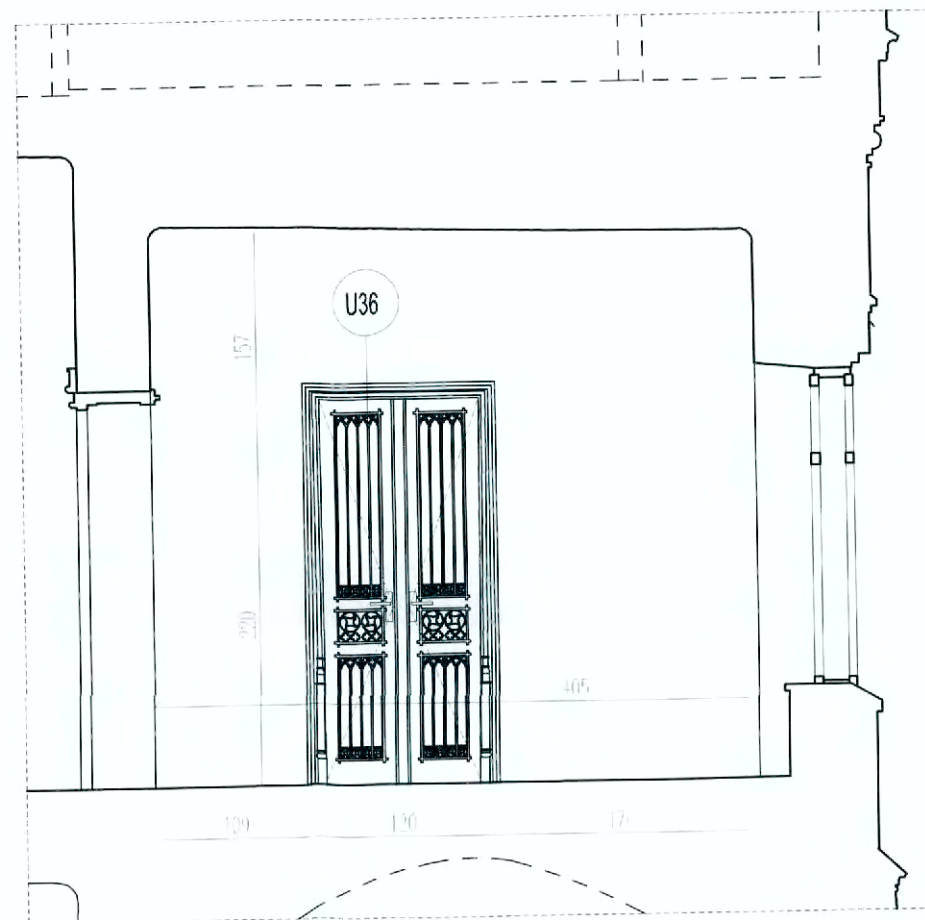

PERETE VEST

## INTERVENTII LA INTERIOR NIVEL ETAJ / CAMERA E12



### PARDOSELI

- conservarea pardoselii originare din dusumea din lemn masiv
- refacerea plintei profilate din lemn masiv, conf. detaliilor istorice

### PERETI

- desfacere finisajului interior al peretilor (tencuiala si strat de zugraveala pe baza de var)
- se propune finisare peretilor cu tencuieii cu mortar de var, conf. documentatiei istorice

### PLAFON

- se propun lucrari cu caracter de urgenta pentru conservarea stratului de pictura mușala si punerea in siguranta pe parcursul desfasurarii santierului

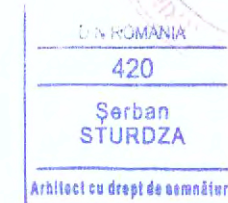
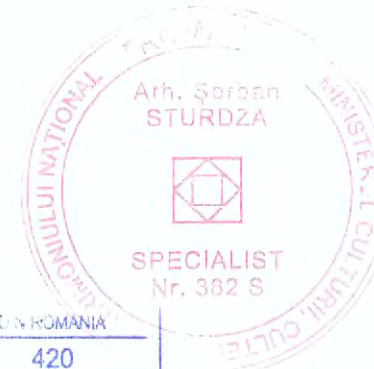
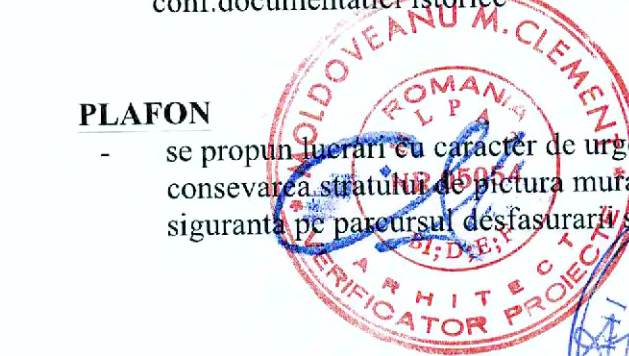

### NOTA.

Lucrarile de curatare, reparare si reconditionare ale tamplariei ferestrelor si a confectiilor metalice nu face obiectul prezentei etape.

<b>PRODID</b> s.c. PRODID s.r.l. str. Dr. Obedenaru, nr. 3, 55, Bucuresti Nr. Reg. Com. 135/3167/1991, cod fiscal R1814171 tel: 0722550910, e-mail: prodidbucurest@gmail.com		<b>TITLU PROIECT:</b> LUCRĂRI DE RESTAURARE LA CASTELUL STURDZA DIN SATUL MICLAUSENI, com. Butca, jud. Iasi		PR. NUMARUL: 1093-c/2022
SEF PROIECT	arh. Șerban Sturza <i>st</i>	BENEFICIAR: Mitropolia Moldovei și Bucovinei, Arhiepiscopia Iașilor	DATA: 11.2022	FAZA: P.T.-D.E.
DESENAT PROIECTAT	arh. stag. Ruxandra Vasile <i>R</i>	<b>DESFASURATA CAMERA E12 PROPUNERE</b>	SCARA: 1:50	NR. PLANSA: A12

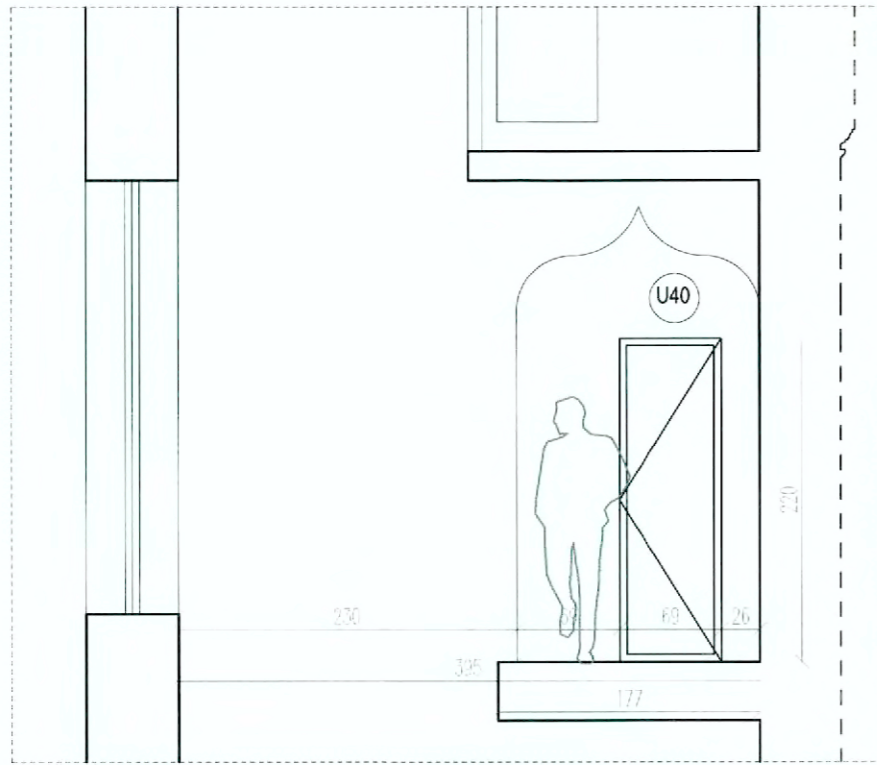

PERETE NORD

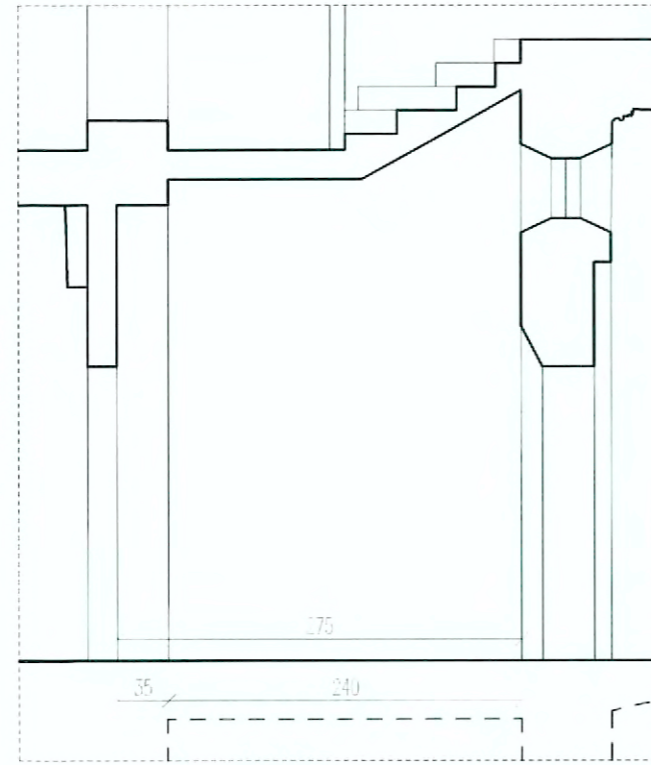

PERETE EST

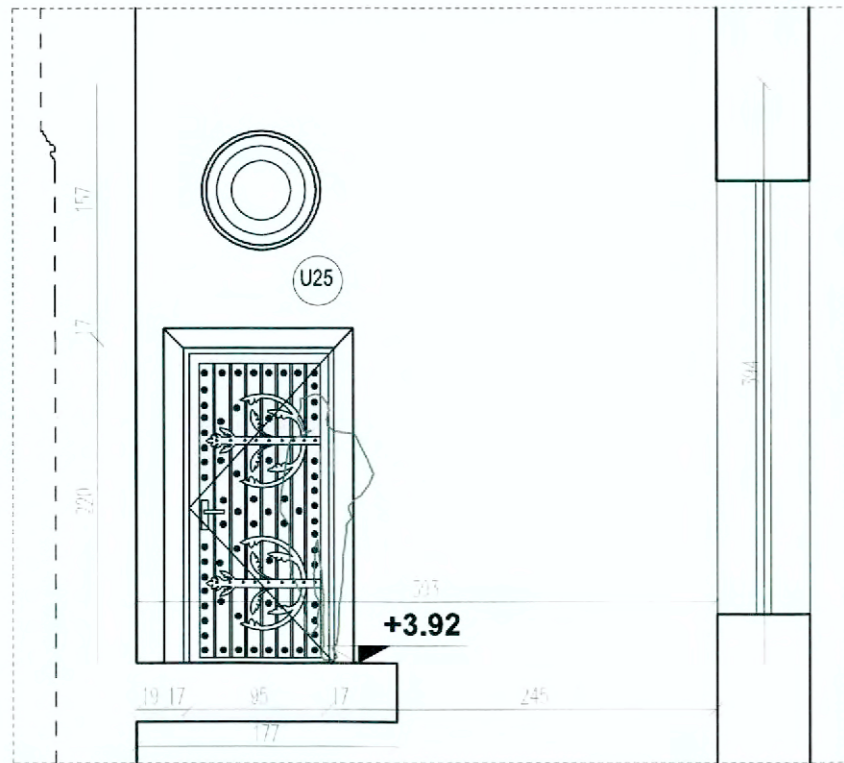

PERETE SUD

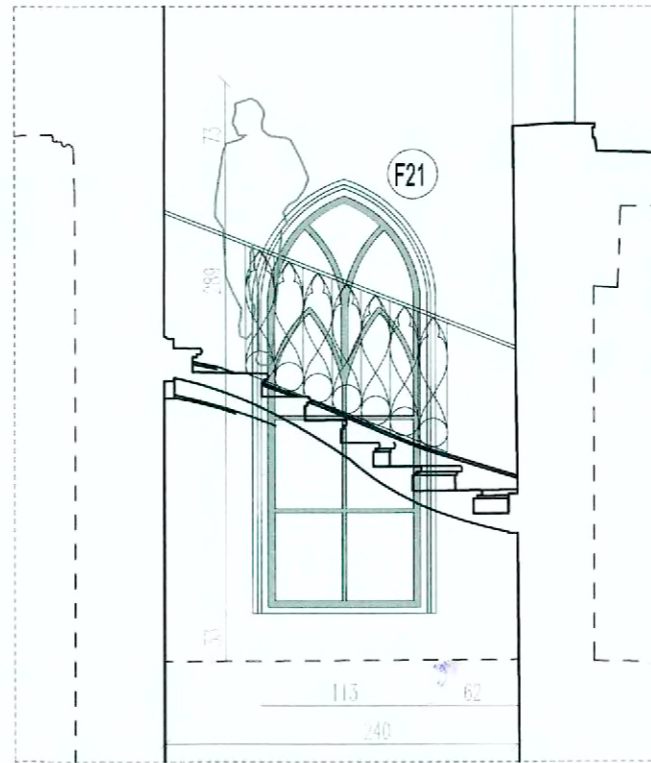

PERETE VEST

## INTERVENTII LA INTERIOR NIVEL ETAJ / CAMERA E13

### PARDOSELI

- conservarea pardoselii originare din dusumea din lemn masiv
- refacerea plintei profilate din lemn masiv, conf. detaliilor istorice

### PERETI

- conservarea stratului de culoare

### PLAFON

- se propun lucrari cu caracter de urgenta pentru conservarea stratului de pictura murala si punerea in siguranta pe parcursul desfasurarii santierului

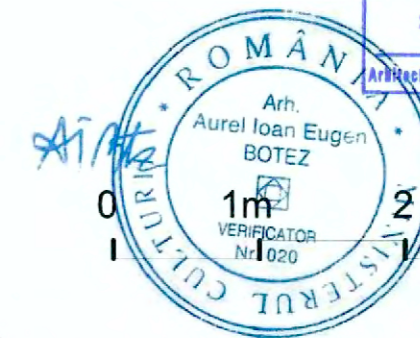

### NOTA.

Lucrarile de curatare, reparare si reconditionare ale tamplariei ferestrelor si a confectionilor metalice nu face obiectul prezentei etape.

### PROID

s.c. PROID s.r.l. str. Obediariu, nr. 3, 55, Bucuresti  
Nr. Reg. Com. 135/3167/1991, cod fiscal R1814171  
tel: 0722550910, e-mail: proidbucuresti@gmail.com

SEF PROIECT arh. Șerban Sturdza

DESENAT PROIECTAT arh. stag. Ruxandra Vasile  
arh. stag. Mihnea Tudor

TITLU PROIECT: LUCRĂRI DE RESTAURARE LA CASTELUL  
STURDZA DIN SATUL MICLAUSENI, com. Butea, jud. Iasi

BENEFICIAR: Mitropolia Moldovei și Bucovinei,  
Arhiepiscopia Iașilor

DEFASURATA CAMERA E13,  
PROPUNERE

PR. NUMARUL:  
1093-c/2022

DATA:  
11.2022

FAZA:  
PT-DE

SCARA:  
1:50

NR. PLANSA:  
A128

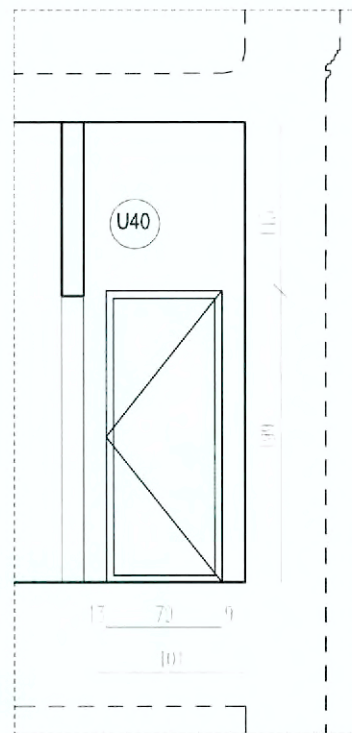

PERETE NORD

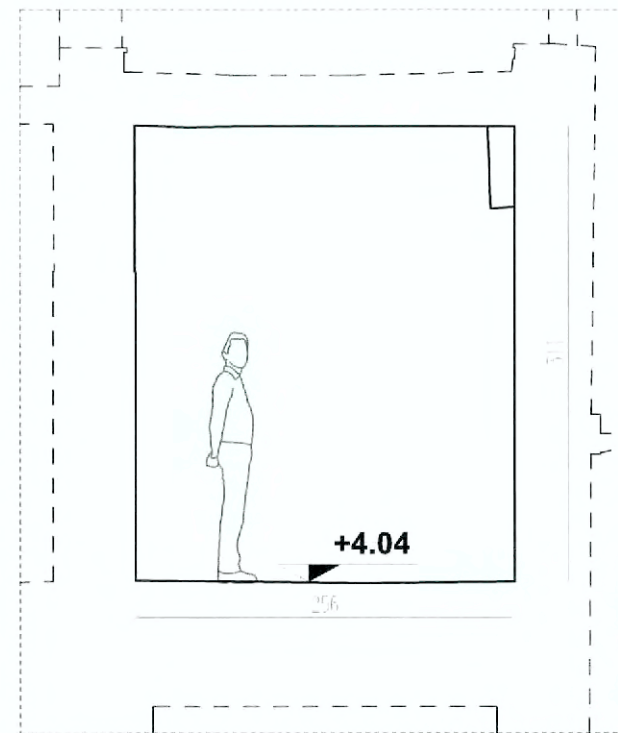

PERETE EST

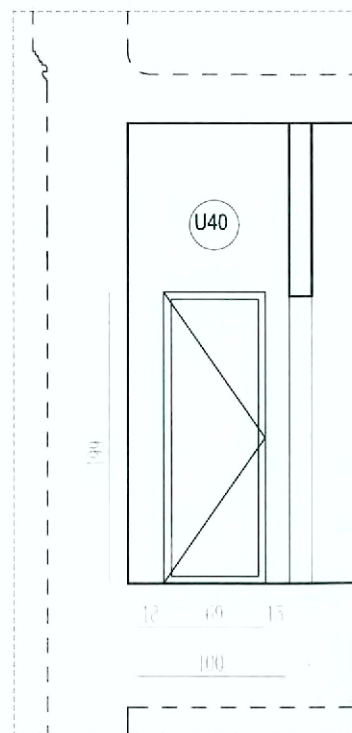

PERETE SUD

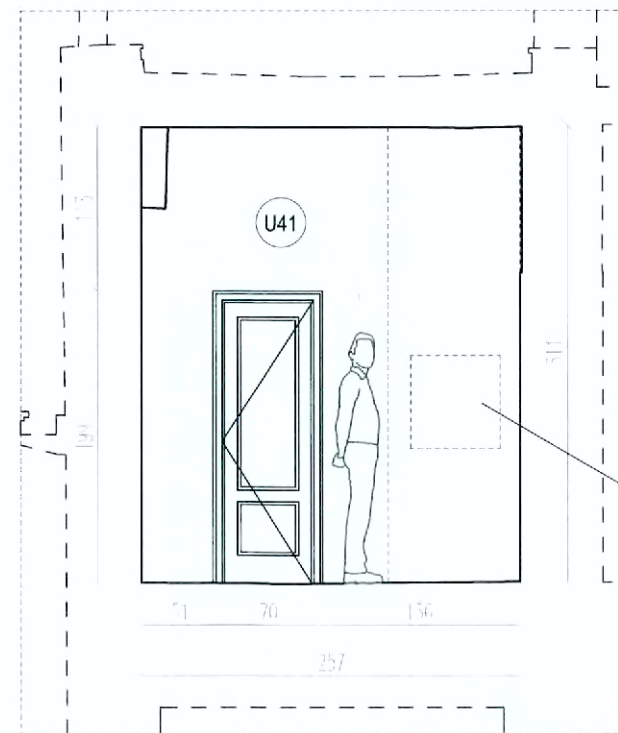

PERETE VEST

## INTERVENTII LA INTERIOR NIVEL ETAJ / CAMERA E14



### PARDOSELI

- desfacerea pardoselii din gresie (dim.placi 30x30cm)
- refacere pard. cu dusumea din lemn masiv

### PERETI

- desfaceri si refaceri de pereti de compartimentare din gipscarton, conf.scenariului functional propus

### PLAFON

- se desface si reface plafonul din gipscarton



se propune amplasarea moncharge-ului

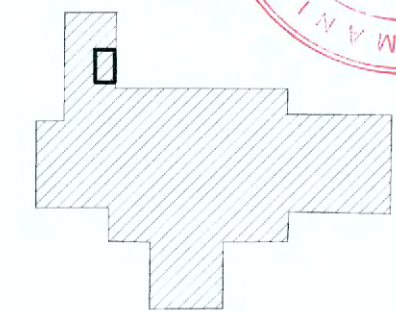
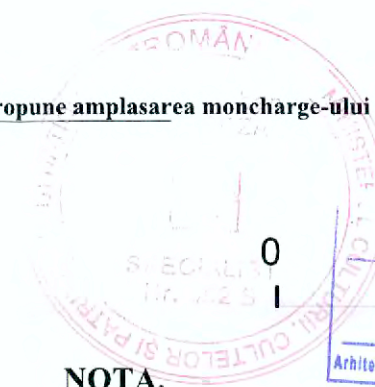

### NOTA.

Lucrarile de curatare, reparare si reconditionare ale tamplariei ferestrelor si a confectiilor metalice nu face obiectul prezentei etape.

### PRODID

s.c.PRODID s.r.l. str.Dr.Obedenaru, nr.3, 55, Bucuresti  
Nr.Reg.Com. 135/3167/1991, cod fiscal R1814171  
tel: 0722550910, e-mail: prodidbucuresti@gmail.com

SEF PROIECT arh. Șerban Sturdza

DESEANAT PROIECTAT arh.stag.Ruxandra Vasile  
arh.stag.Mihnea Tudor

TITLU PROIECT: LUCRĂRI DE RESTAURARE LA CASTELUL  
STURDZA DIN SATUL MICLAUSENI, com. Butca, jud. Iasi

BENEFICIAR: Mitropolia Moldovei și Bucovinei,  
Arhiepiscopia Iașilor

DESFASURATA CAMERA E14,  
PROPUNERE

PR. NUMARUL:  
1095-c/2022

DATA:  
11.2022

NR. PLANSA:  
A130

FAZA:  
P.T.+D.E

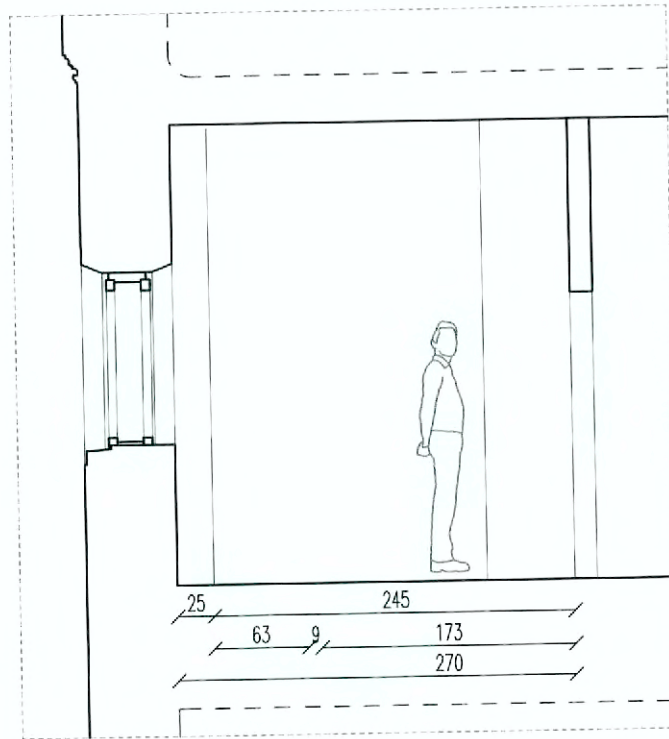

PERETE NORD

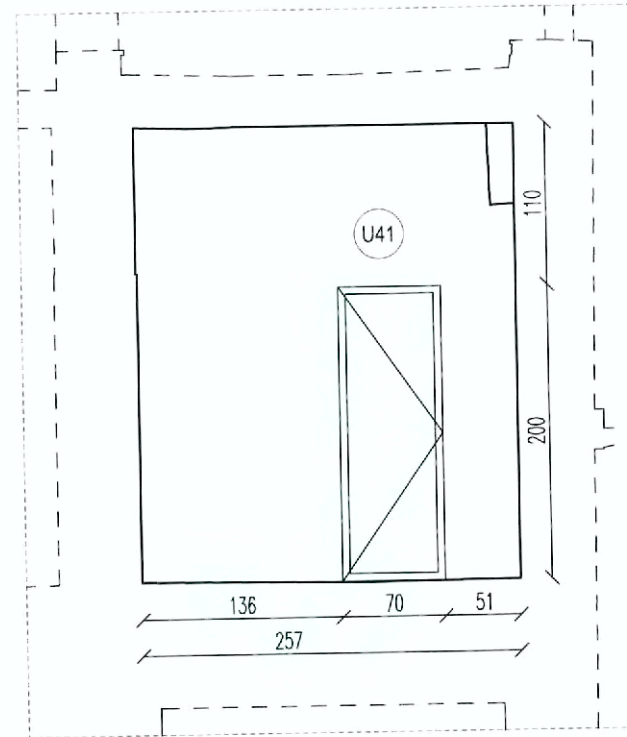

PERETE EST

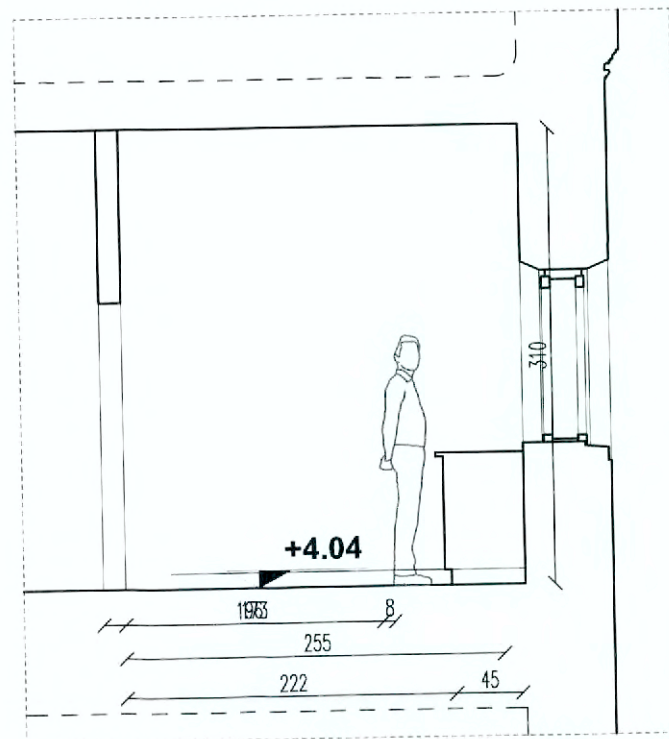

PERETE SUD

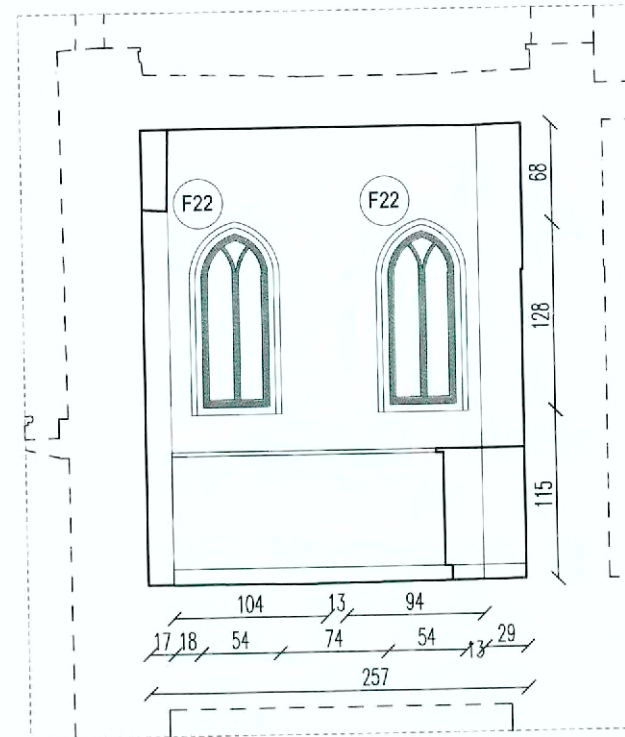

PERETE VEST

## INTERVENTII LA INTERIOR NIVEL ETAJ / CAMERA E15

### PARDOSELI

- desfacerea pardoselii din gresie (dim.placi 30x30cm)
- refacere pard. din mozaic tip terazzo

### PERETI

- desfaceri si refaceri de pereti de compartimentare din gipscarton, conf.scenariului functional propus

### PLAFON

- se desface si reface plafonul din gipscarton

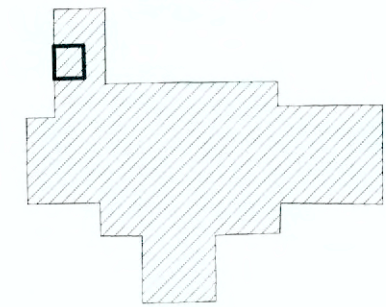
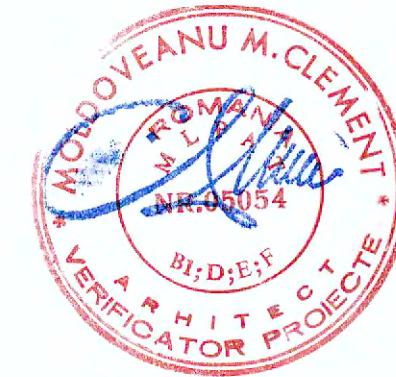

### NOTA.

Lucrările de curățare, reparare și recondiționare ale tamplăriei ferestrelor și a confecțiilor metalice nu face obiectul prezentei etape.

### PRODID

s.c. PRODID s.r.l. str. Dr. Obedenaru, nr. 3, 55, Bucuresti  
Nr. Reg. Com. 135/3167/1991, cod fiscal R1814171  
tel: 072250910, e-mail: prodidbucuresti@gmail.com

SEF PROIECT arh. Șerban Sturdza *ST*

DESENAT PROIECTAT arh. stag Ruxandra Vasile *R*

TITLU PROIECT: LUCRĂRI DE RESTAURARE LA CASTELUL STURDZA DIN SATUL MICLAUSENI, com. Butea, jud. Iasi

BENEFICIAR: Mitropolia Moldovei și Bucovinei, Arhiepiscopia Iașilor

DESFAȘURATA CAMERA E15, PROPUNERE

PR. NUMARUL: 1093-c/2022

DATA: 11.2022

SCARA: 1:50

FAZA: P.T. - D.E.

NR. PLANSĂ: A130



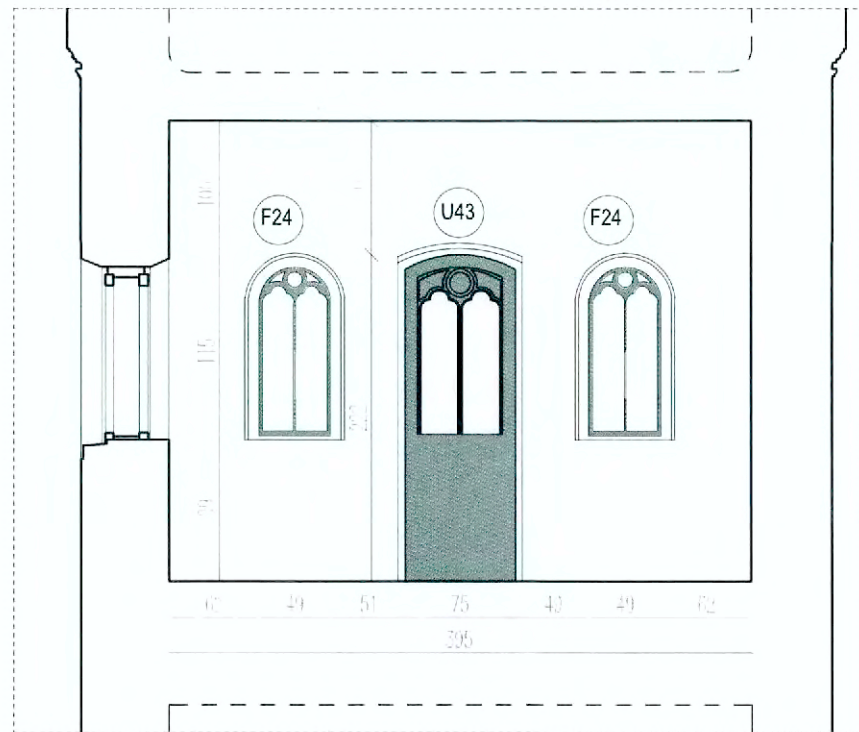

PERETE NORD

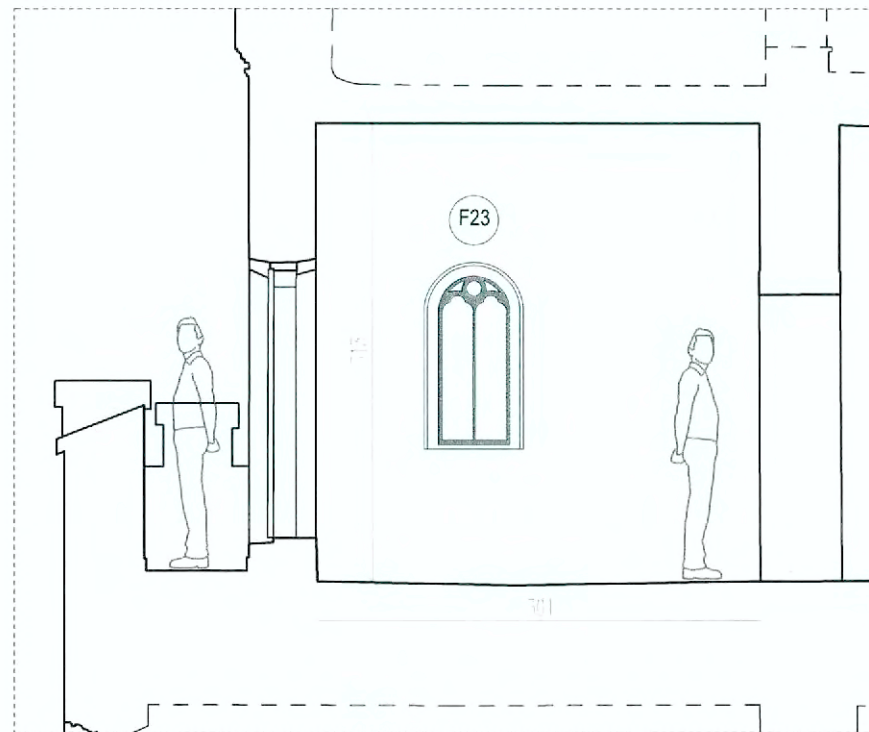

PERETE EST

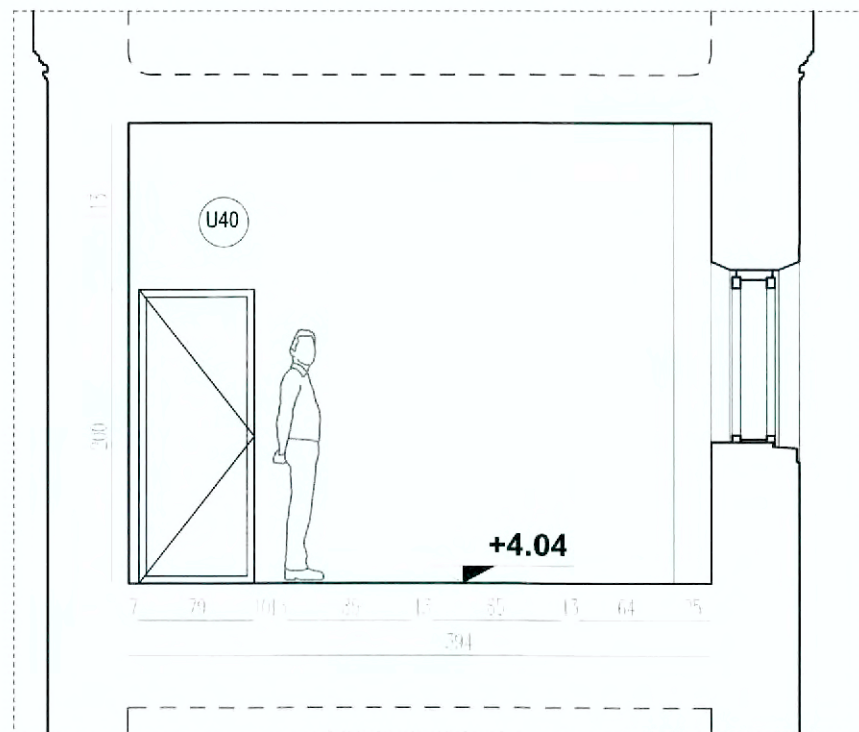

PERETE SUD

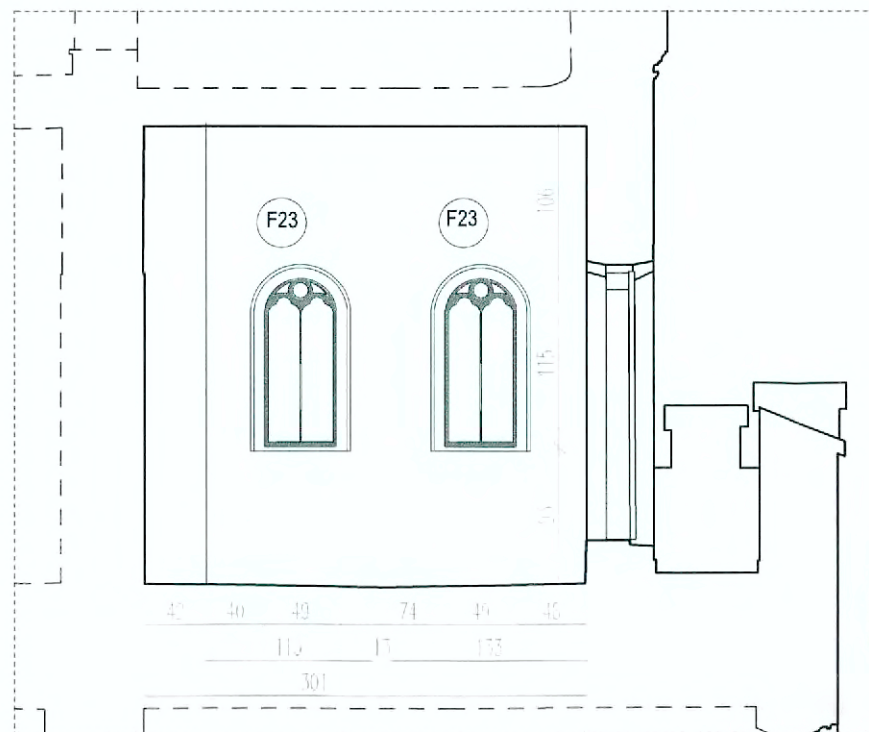

PERETE VEST

## INTERVENTII LA INTERIOR NIVEL ETAJ / CAMERA E16

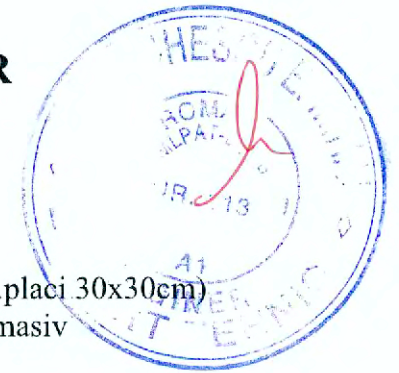

### PARDOSELI

- desfacerea pardoselii din gresie (dim.placi 30x30cm)
- refacere pard. cu dusumea din lemn masiv

### PERETI

- desfaceri si refaceri de pereti de compartimentare din gipscarton, conf.scenariului functional propus

### PLAFON

- se desface si reface plafonul din gipscarton

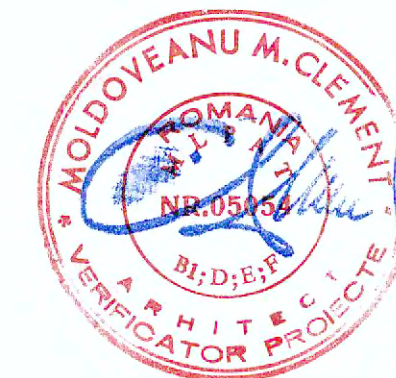

### NOTA.

Lucrarile de curatare, reparare si reconditionare ale tamplariei ferestrelor si a confectiilor metalice nu face obiectul prezentei etape.

### PRODID

s.c.PRODID s.r.l. str.Dr.Obedenaru, nr.3, 55, Bucuresti  
Nr.Reg.Com. 135/3167/1991, cod fiscal R1814171  
tel: 072250910, e-mail: prodidbucuresti@gmail.com

TITLU PROIECT: LUCRĂRI DE RESTAURARE LA CASTELUL  
STURDZA DIN SATUL MICLAUSENI, com. Butea, jud. Iasi

PR. NUMARUL:  
1093-c/2022

SEF PROIECT arh. Serban Sturdza *ST*

BENEFICIAR: Mitropolia Moldovei și Bucovinei,  
Arhiepiscopia Iașilor

DATA:

FAZA:

11.2022

P.T.D.E

DESENAT  
PROIECTAT arh.stag.Ruxandra Vasile *RV*  
arh.stag.Mihnea Tudor *MT*

DEFASURATA CAMERA E16,  
PROPUNERE

SCARA:

NR. PLANSĂ:

1:50

A131

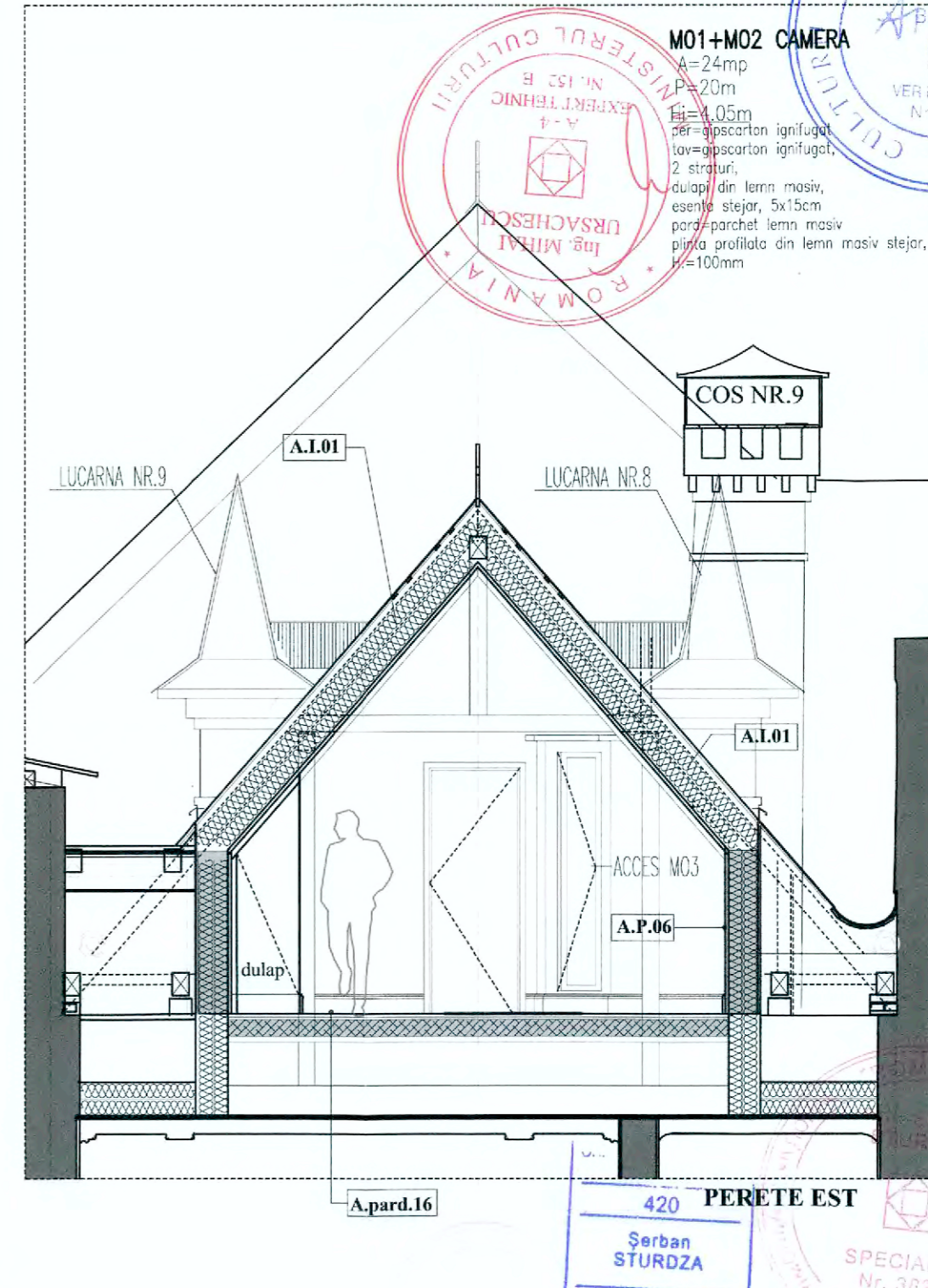
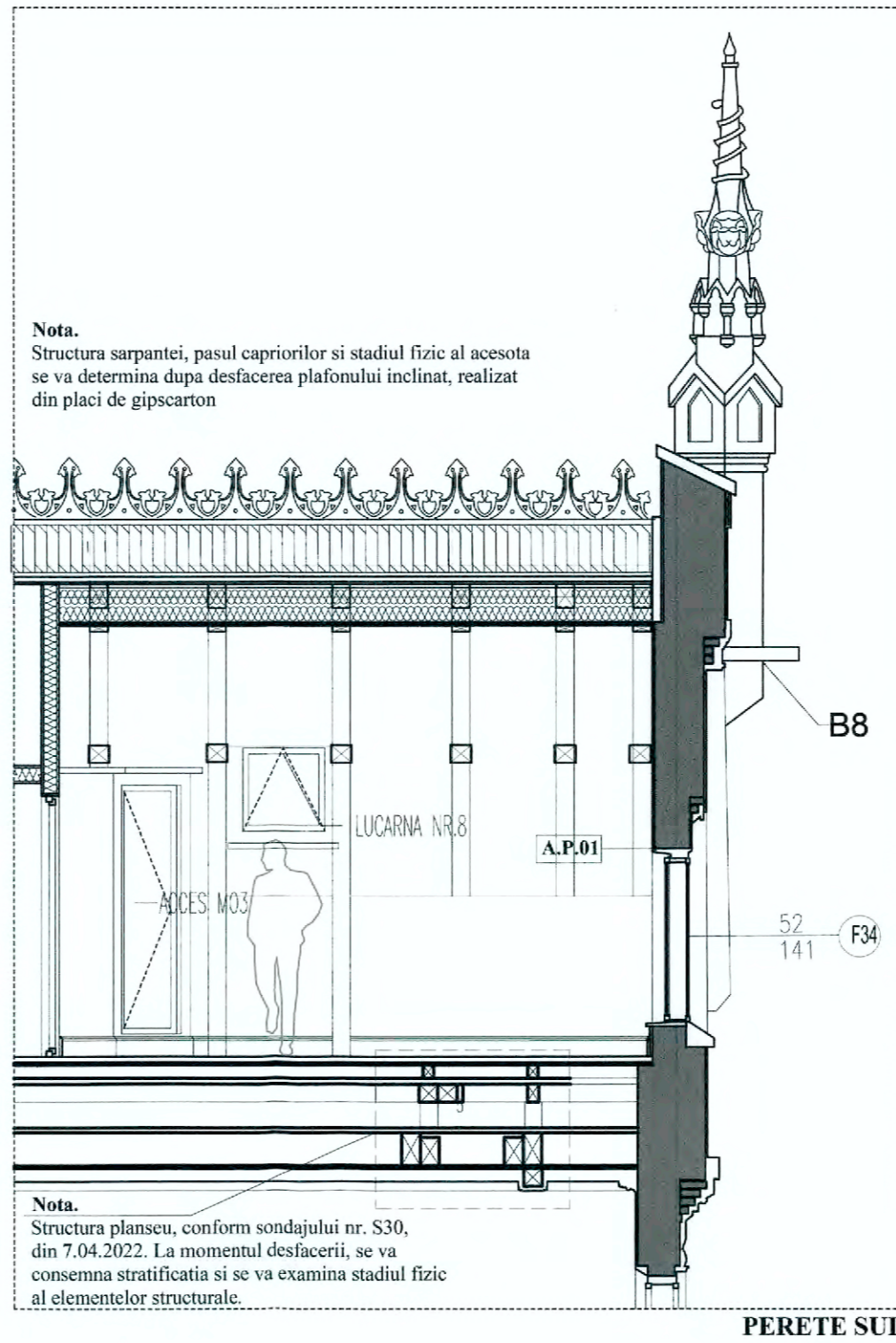
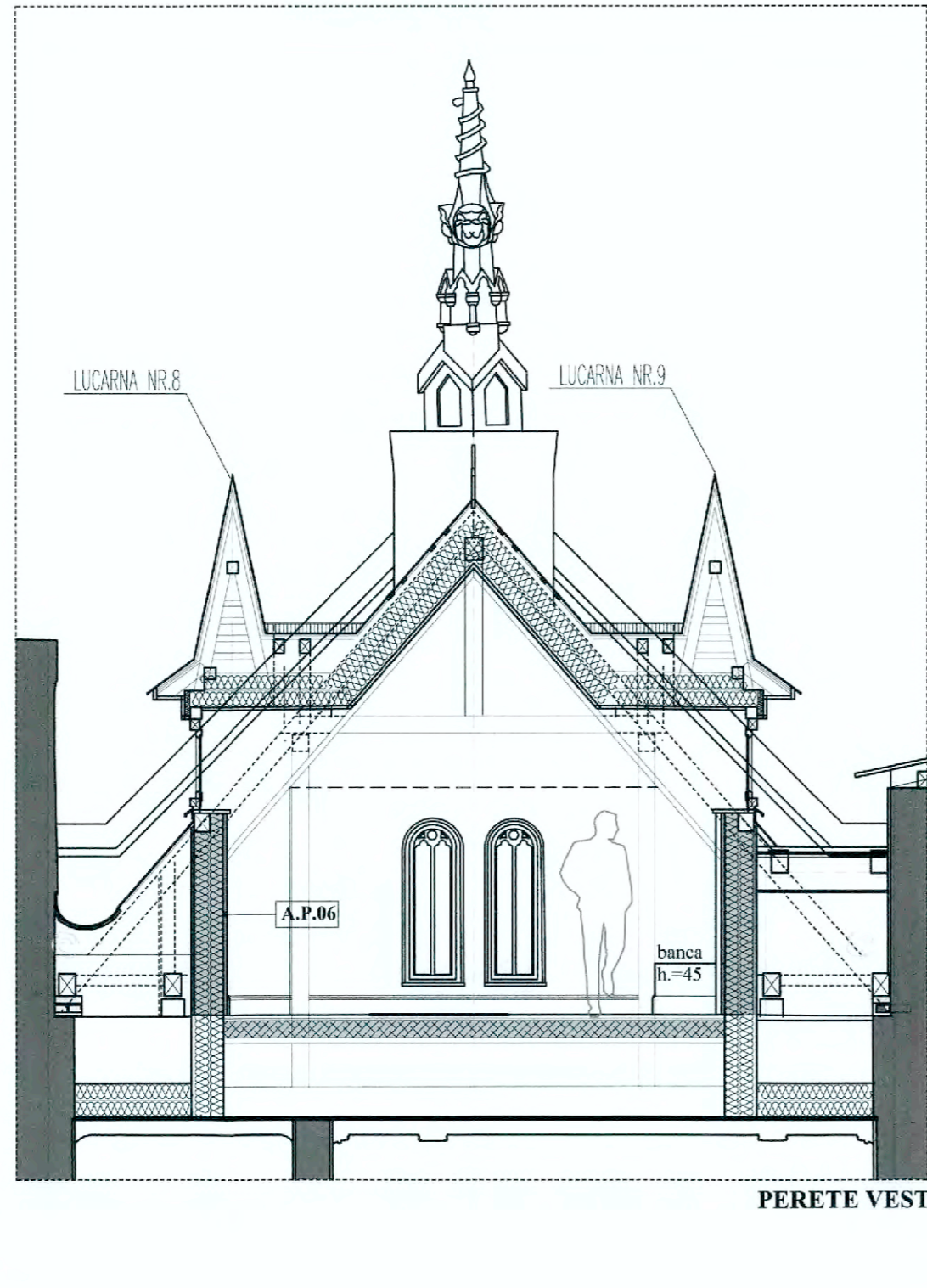
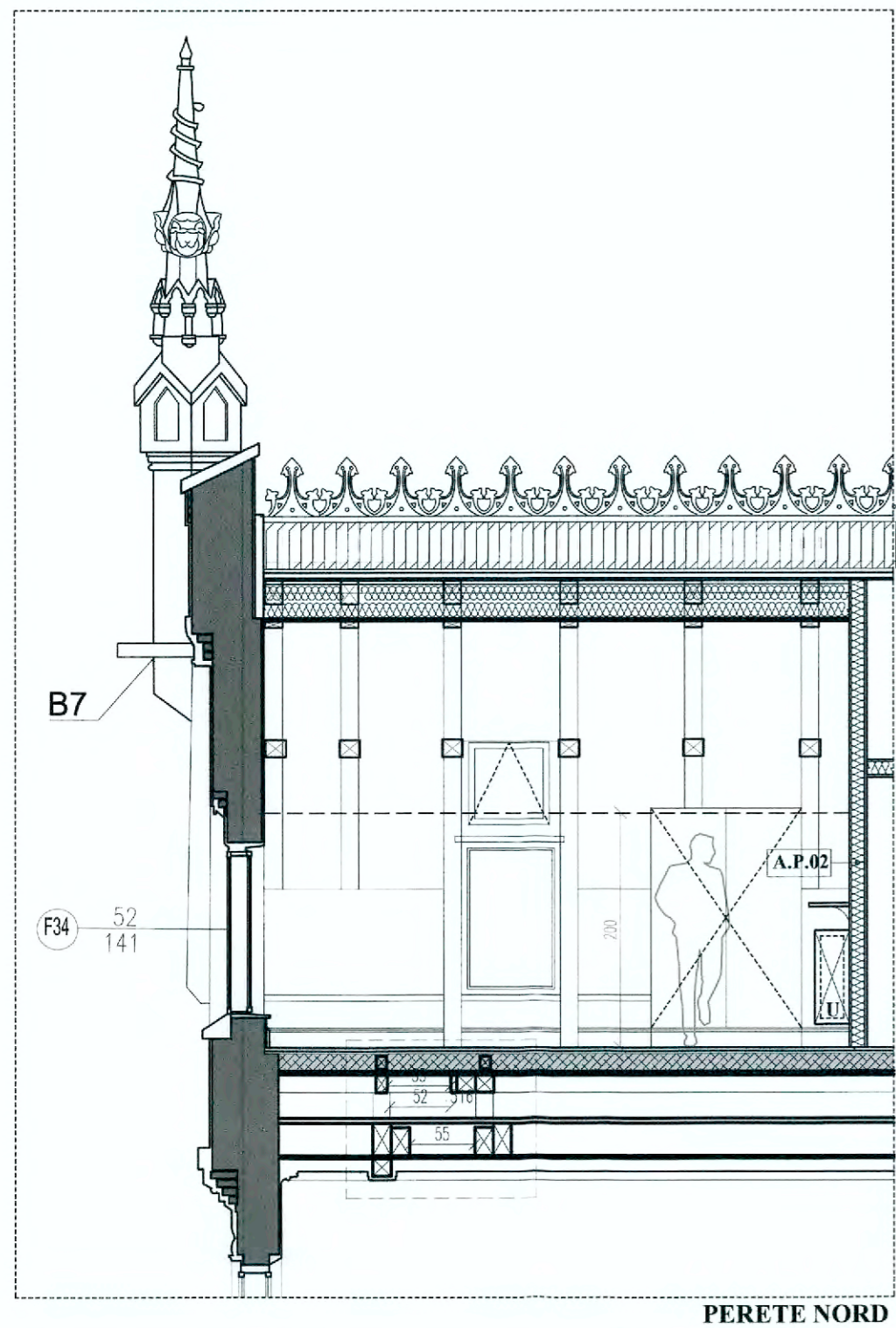

**Nota.**  
Structura sarpantei, pasul capriorilor si stadiul fizic al acestora se va determina dupa desfacerea plafonului inclinat, realizat din placi de gipscarton

**Nota.**  
Structura planseu, conform sondajului nr. S30, din 7.04.2022. La momentul desfacerii, se va consemna stratificatia si se va examina stadiul fizic al elementelor structurale.

**M01+M02 CAMERA**  
A=24mp  
P=20m  
H=4,05m  
per=gipscarton ignifugat  
lav=gipscarton ignifugat,  
2 straturi,  
dulapi din lemn masiv,  
esente stejar, 5x15cm  
pard=parchet lemn masiv  
pila profilata din lemn masiv stejar,  
H=100mm

**STRATIFICATII PARDOSELI**

- A.pard.16**
- parchet masiv stejar, 3cm
  - dusumea oarba, scandura 2cm
  - fonoizolatie, placi din vata minerala bazaltica, 30cm
  - grinzi din lemn stejar
  - scandura
  - stufit
  - pictura

**STRATIFICATII PERETI**

- A.P.01**
- zugravnala de var alb
  - glet de ipsos
  - tencuiala de epoca, cu var, 2cm
  - zidarie de caramida (grosime variabila, 70-80cm)
  - tencuiala exterioara de epoca, mortar de var
- A.P.02**
- placaj gipscarton, 1.5cm
  - structura specifica metal
  - fonoizolatie din vata minerala bazaltica, 40cm
  - placaj gipscarton, 1.5cm
- A.P.06**
- placaj gipscarton, grosime 15mm, 2 straturi
  - structura metalica suport gipscarton
  - bariera contra vaporilor
  - termoizolatie vata minerala bazaltica, placi rigide, grosime 30cm
  - placaj placocem (tip Aquaroc), grosime 12,5mm, 2 straturi

**STRATIFICATII INVELITOARE**

- A.I.01**
- invelitoare eternit solzi romboidali, 400x400cm, grosime 4mm
  - asterea la sipici 55x22mm, interax 190mm, conf. specificatii tehnice
  - rigle in lungul pantei, 30x50mm
  - folie anticondens
  - termoizolatie vata minerala bazaltica, 30cm
  - caprior 15x15cm, ignifugat
  - folie bariera contra vaporilor
  - placaj gipscarton rosu, ignifugat 2buc. x 15mm
  - finisaj, dulap aparent 50x100mm, tratat ignifug si fixat de caprior

**INTERVENTII LA INTERIOR**  
NIVEL MANSARDA / CAMERA M01+M02

**PARDOSELI**

- refacere pard. interioara din parchet lemn masiv
- refacere plinta din lemn masiv
- fonoizolatie din v. minerala bazaltica

**PERETI**

- refacere inchideri din gipscarton
- fonoizolatie din vata minerala bazaltica

**PLAFON**

- refacere inchideri din gipscarton rosu ignifugat
- finisaj / placare dulapi din lemn masiv in dreptul capriorilor

**ELEMENTE STRUCTURALE DIN LEMN**

- vor fi lasate aparente si protejate cu solutii ignifuge, antifungice si antibacteriene.

**NOTA**  
Elementele de mobilier propuse sunt strict informative. Detalierea de executie a mobilierului va constitui un proiect separat si va fi contractat la cererea beneficiarului



**PRODIG**  
S.C. PRODIG s.r.l. str. Dr. Gheorghe I. Br. 3, SS, Bucuresti  
Nr. Reg. Com. 135/3167/1991, cod fiscal R1814171  
tel: 0722592910, e-mail: prodigbucuresti@gmail.com

SEF PROIECT: arh. Șerban Sturdza  
DESEINAT PROIECTAT: arh. stag. Ruxandra Vasile

TITLU PROIECT: LUCRARI DE RESTAURARE LA CASTELUL STURDZA DIN SATUL MICLAUSENI, com. Butea, jud. Iasi

BENEFICIAR: Mitropolia Moldovei si Bucovinei, Arhiepiscopia Iasiilor  
DATA: 11.2022  
SCARA: 1:50  
FAZA: PT-DE  
NR. PLANSA: A132

**DESFAȘURATA CAMERA M01+M02, PROPUNERE**



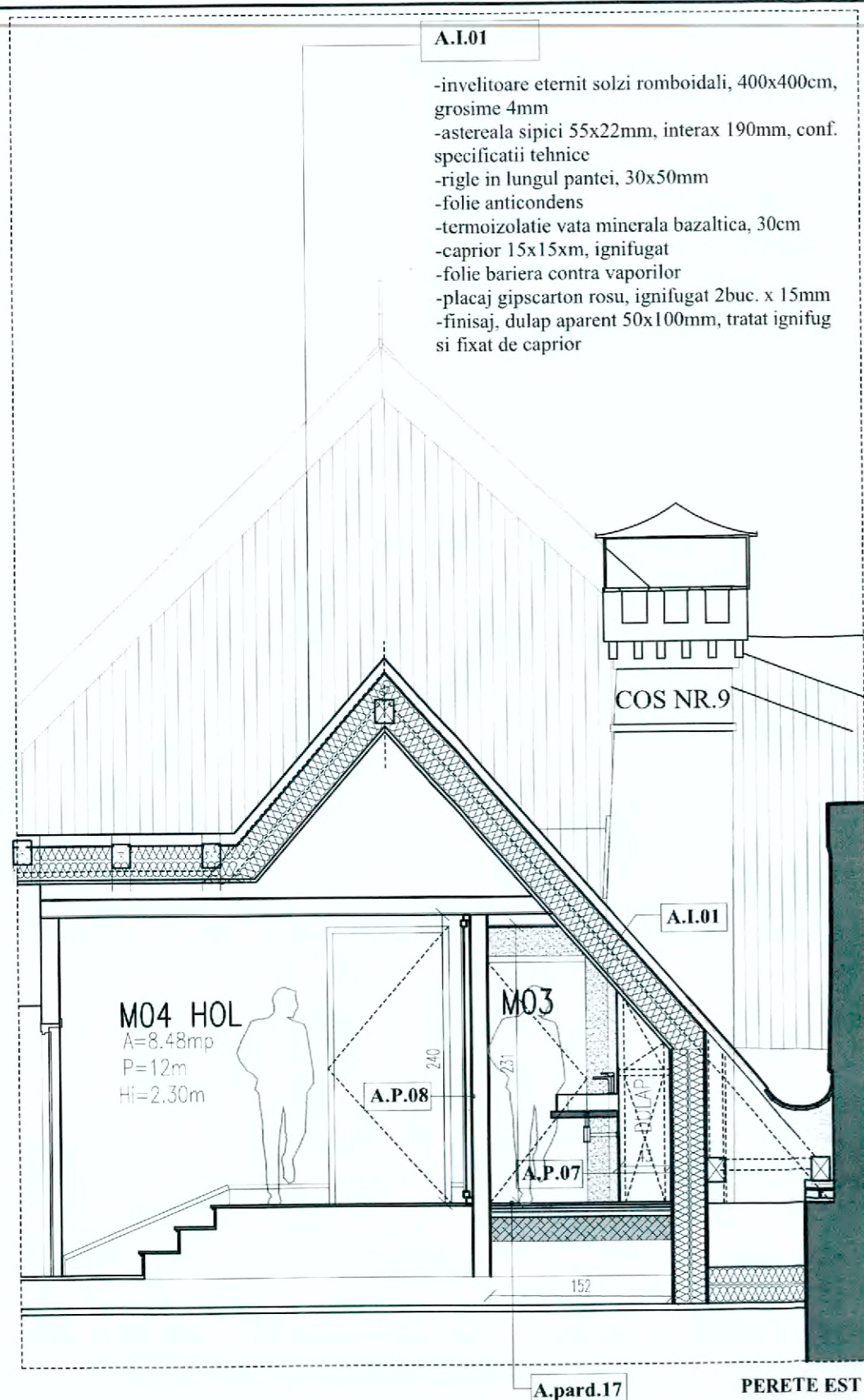

**VENTILATIE  
BAIE M03  
CANAL DE  
FUM, COS  
NR.9**

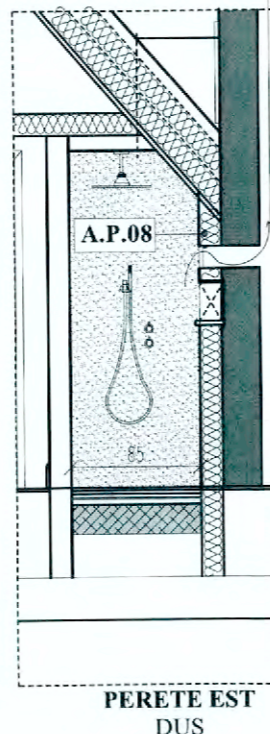

**M03-BAIE**  
A=4.4mp  
P=10.5m  
Hi=2.30m

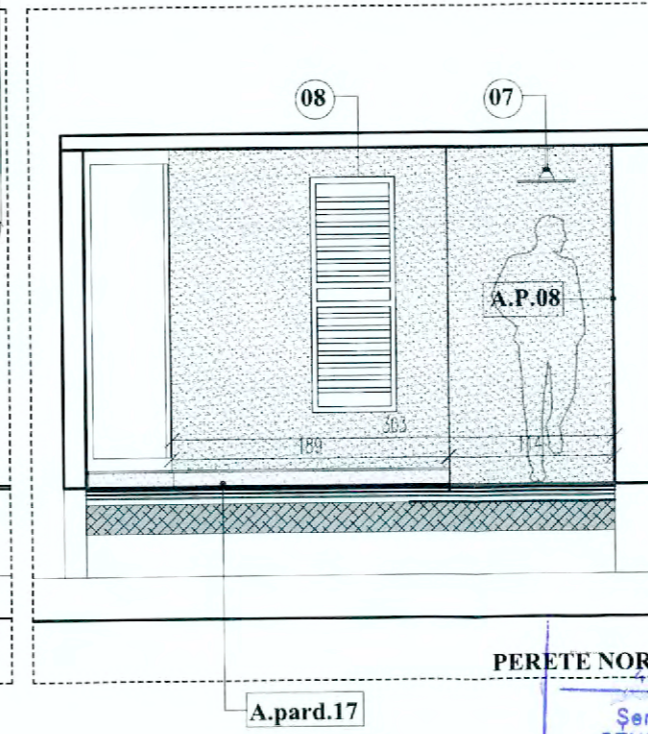
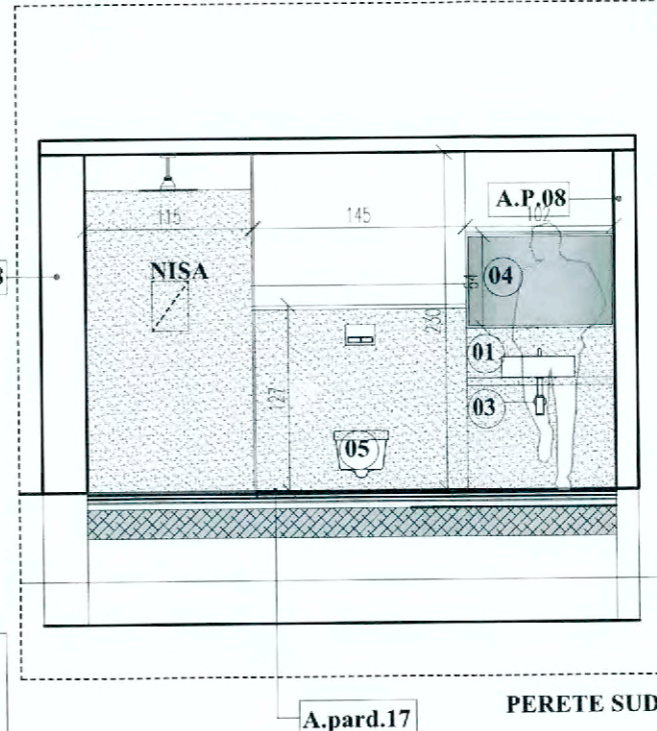

**OBIECTE SANITARE  
PROPUSE - tipologie**

- 01.LAVOAR - 42x50cm  
tip MEMENTO 2.0,Villero&Boch
- 02.BATERIE LAVOAR  
tip Architectura Square, crom,  
Villero&Boch
- 03.SIFON APARENT  
tipVillero&Boch
- 04.OGLINDA, 104x65cm
- 05.SET WC cu capac soft close,  
tip Architectura, Villero&Boch
- 06.REZERVOR tip Geberit, mascat cu  
gipscarton
- 07.BATERIE DUS  
tip  
Villero & Boch Universal Showers  
Shower system with three spray types, 278  
x 576 x 1096 mm, Chrome
- 08.PORT PROSOP  
tip DECORAD

**STRATIFICATII PERETI**

- A.P.07**
- tencuiala decorativa rezistenta la umiditate (tip IR Colours)
  - placaj gipscarton verde, rezistent la umiditate (tip Knauf Vidiwall HI)
  - structura metalica suport gipscarton
  - bariera contra vaporilor
  - termoizolatie vata minerala bazaltica, placi rigide, grosime 30cm
  - placaj placocem (tip Aquaroc), grosime 12,5mm, 2 straturi

- A.P.08**
- tencuiala decorativa rezistenta la umiditate (tip IR Colours)
  - placaj gipscarton verde, rezistent la umiditate (tip Knauf Vidiwall HI)
  - structura metalica suport gipscarton
  - bariera contra vaporilor
  - fonoizolatie, placi rigide din vata minerala bazaltica, 10cm
  - placaj gipscarton alb

**STRATIFICATII PARDOSELI**

- A.pard.17**
- mozaic terazzo, 15mm
  - sapa de protectie hidroizolatie, 25mm
  - hidroizolatie termosudabila, 2 straturi
  - sapa suport hidroizolatie, slab armata, 4cm
  - fonoizolatie, vata minerala bazaltica, 25cm
  - scandura stufit
  - pictura

**NOTA**

1. Se vor sonda și depista toate canalele de fum existente. Se va indica poziția ușilor de acces pentru curățarea canalelor de fum.
2. Elementele de mobilier propuse sunt strict informative. Detalierea de executie a mobilierului va constitui un proiect separat si va fi contractat la cererea beneficiarului
3. In ipoteza unor modificarilor impuse de existenta unor elemente structurale nedesoperite în urma sondajelor de cercetare făcute în urma proiectului, traseelor se vor adapta numai cu acceptul proiectantului de specialitate și arhitectului șef de proiect.

**INTERVENTII LA INTERIOR  
NIVEL MANSARDA / CAMERA M03**

<p><b>PARDOSELI</b></p> <ul style="list-style-type: none"> <li>- refacere pard. interioara din mozaic terazzo</li> <li>- refacere plina din mozaic</li> <li>- fonoizolatii din v.minerala bazaltica</li> </ul>	<p><b>PERETI</b></p> <ul style="list-style-type: none"> <li>- refacere inchideri din gipscarton</li> <li>- fonoizolatii din vata minerala bazaltica</li> <li>- tencuiala decorativa rezistenta la umiditate. Textura si culoarea vor fi alese pe santier impreuna cu arhitectul sef, in urma unor mostre</li> </ul>	<p><b>PLAFON</b></p> <ul style="list-style-type: none"> <li>- refacere inchideri din gipscarton verde, rezistent la umiditate</li> </ul>	<p><b>ELEMENTE STRUCTURALE DIN LEMN</b></p> <ul style="list-style-type: none"> <li>- vor fi lasate aparente si protejate cu solutii ignifuge, antifungice si antibacteriene.</li> </ul>	<p><b>PRODID</b> s.c. PRODID s.r.l. str.Dr.Osadenaru, nr.3, 55, Bucuresti Nr.Reg.Com. 135/3167/1991, cod fiscal R1814171 tel: 0722550910, e-mail: prodidbucuresti@gmail.com</p> <p>SEF PROIECT: arh. Șerban Sturdza</p> <p>DESEINAT PROIECTAT: arh.stag.Ruxandra Vastile</p>	<p>TITLU PROIECT: LUCRĂRI DE RESTAURARE LA CASTELUL ȘTURDZA DIN SATUL MICLAUSENI, com. Butea, jud. Iasi</p> <p>BENEFICIAR: Manastirea Miclauseni Mitropolia Moldovei și Bucovinei</p> <p>DATA: 11.2022</p> <p>SCARA: 1:50</p> <p>FAZA: PT-DE</p> <p>NR. PLANSĂ: A133</p>	<p>PR. NUMARUL: 1093-c/2022</p>
--	---	--	---	--	--	---------------------------------

PERETE EST

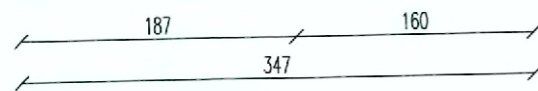
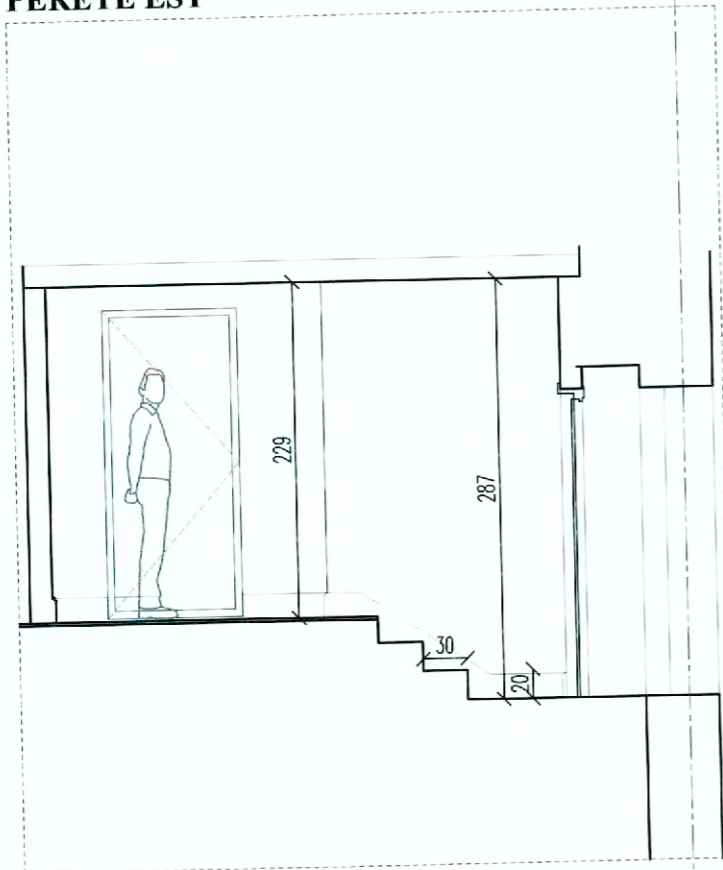

PERETE NORD

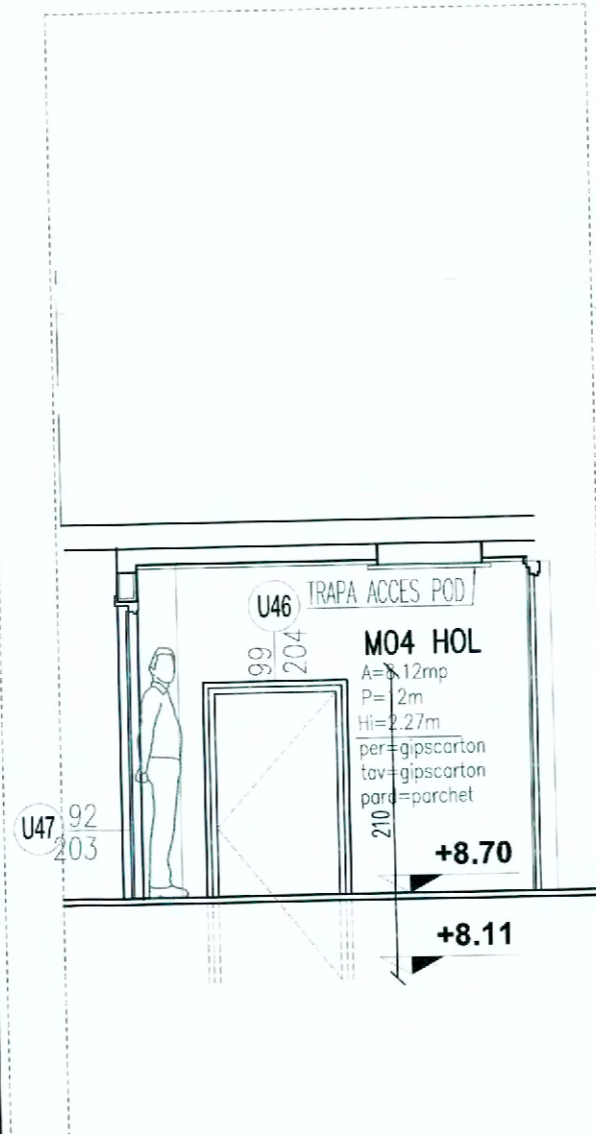

U46  
99  
204  
210  
203

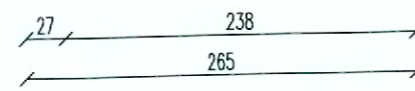

PERETE EST

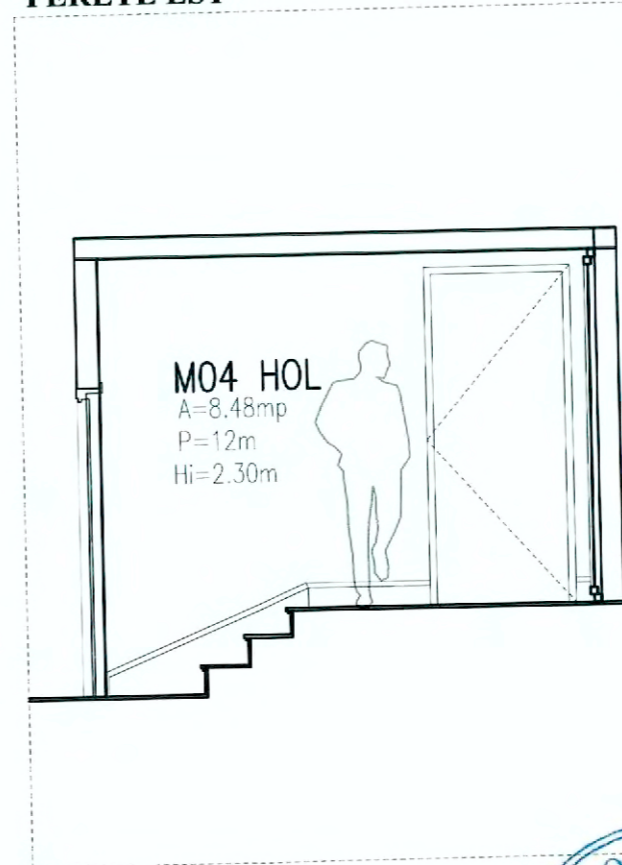

M04 HOL  
A=8.48mp  
P=12m  
Hi=2.30m

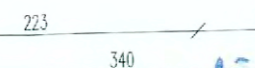

PERETE SUD

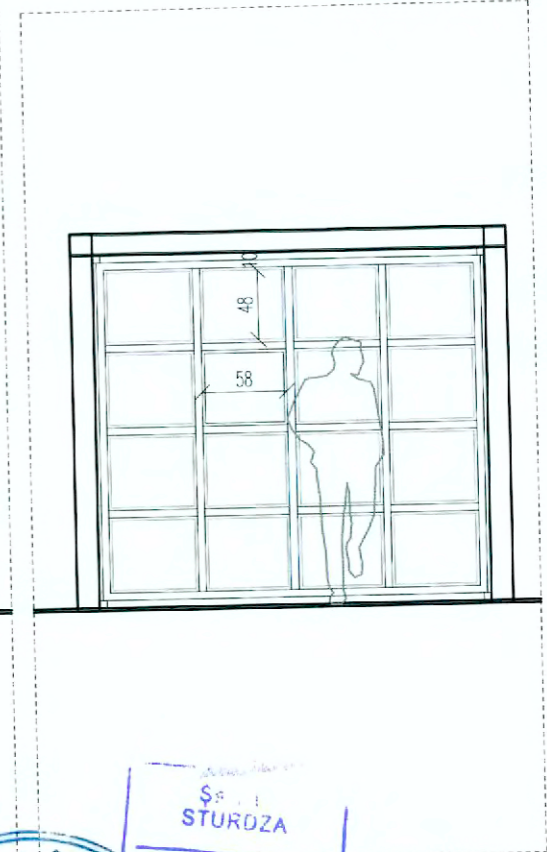

ȘERBAN STURDZA  
Arhitect cu drept de semnătură

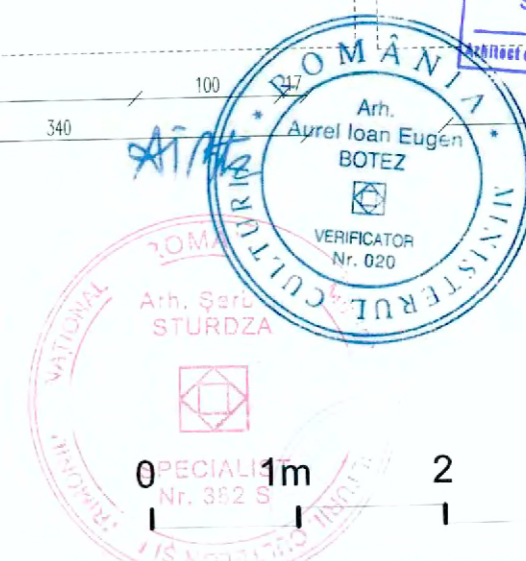

**INTERVENTII LA INTERIOR**  
**NIVEL MANSARDA / CAMERA M04**

PARDOSELI	PERETI	PLAFON
<ul style="list-style-type: none"> <li>- refacere pard. parchet din lemn masiv</li> <li>- refacere plinta din lemn masiv, stejar</li> </ul>	<ul style="list-style-type: none"> <li>- refacere inchideri din gipscarton</li> <li>- inchideri gol de usa</li> <li>- desfacere gol de usa</li> </ul>	<ul style="list-style-type: none"> <li>- refacere inchideri din gipscarton ignifugat</li> </ul>

<b>PRODID</b> <small>s.c. PRODID s.r.l. str. Dr. Obedenaru, nr. 3, S5, Bucuresti          Nr. Reg. Com. 135/3167/1991, cod fiscal R1614171          tel: 0722550910, e-mail: prodidbucuresti@gmail.com</small>		<b>TITLU PROIECT:</b> LUCRARI DE RESTAURARE LA CASTELUL STURDZA DIN SATUL MICLAUSENI, com. Butea, jud. Iasi		PR. NUMARUL: 1093-c/2022
SEF PROIECT arh. Șerban Sturdza	DESEANAT PROIECTAT arh. stag. Ruxandra Vasile	BENEFICIAR: Mitropolia Moldovei și Bucovinei, Arhiepiscopia Iașilor	DATA: 11.2022	FAZA: PT+DE
<b>DESFASURATA CAMERA M04, PROPUNERE</b>		SCARA: 1:50	NR. PLANSĂ: A135	

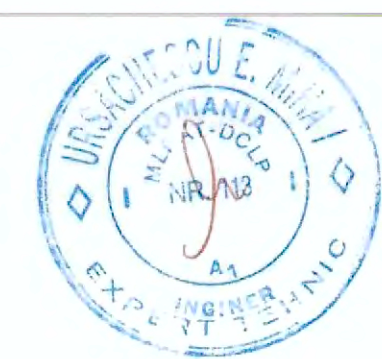

**A.P.05**

-pictura murala  
 -zidarie de caramida  
 Operatiuni de punere in siguranta si consolidare  
**A.1.1. Preconsolidarea/ Consolidarea stratului de culoare în curs de exfoliere.**

**A.1.2. Preconsolidarea/Consolidarea stratului de culoare pulverulent.**

**A.1.3. Preconsolidarea/Consolidarea stratului de culoare desprins împreună cu stratul de preparare si refacerea aderenței microfragmentelor de culoare strapate in urma indepartării facing-ului din 2004**

**B. INTERVENȚII LA NIVELUL STRATULUI SUPT (ARRICCIO și INTONACO)**

**B.1.1. Asigurarea provizorie a marginilor stratului suport desprins / fracturat.**

**B.1.2. Ancorarea punctuală a marginilor stratului suport desprins / fracturat.**

**B.3.1. Impregnarea stratului suport friabil (marginile și suprafața).**

**B.3.2. Tivirea marginilor stratului suport.**

**B.4.1. Pregătirea zonei pentru injectări.**

**B.4.2. Asigurarea cu proptele a zonelor pentru injectări.**

**B.4.3. Injectări pentru desprinderi și burdușeli ale stratului suport.(arriccio si de preparatie).**

**C. INTERVENȚII LA NIVELUL ZIDĂRIEI și A STRUCTURII DE TRESTIE A TAVANULUI**

**C.1.3. Impregnarea zonelor friabile ale zidăriei (de caramida).**

**C.2.1. (ASIMILAT) Refacerea structurii din trestie a lacnelor de mari dimensiuni din tavane (vezi art. IX.2.1)**

**D. TRATAMENTE ÎMPOTRIVA AGENȚILOR BIOLOGICI**

**D.1.1. Tratarea agenților heterotrofi.**

**D.1.3. Tratamente împotriva insectelor și dăunătorilor animal.**

TAVAN PICTAT/ CONSOLIDARE STRAT PICTURA, LUCRARI DE URGENTA

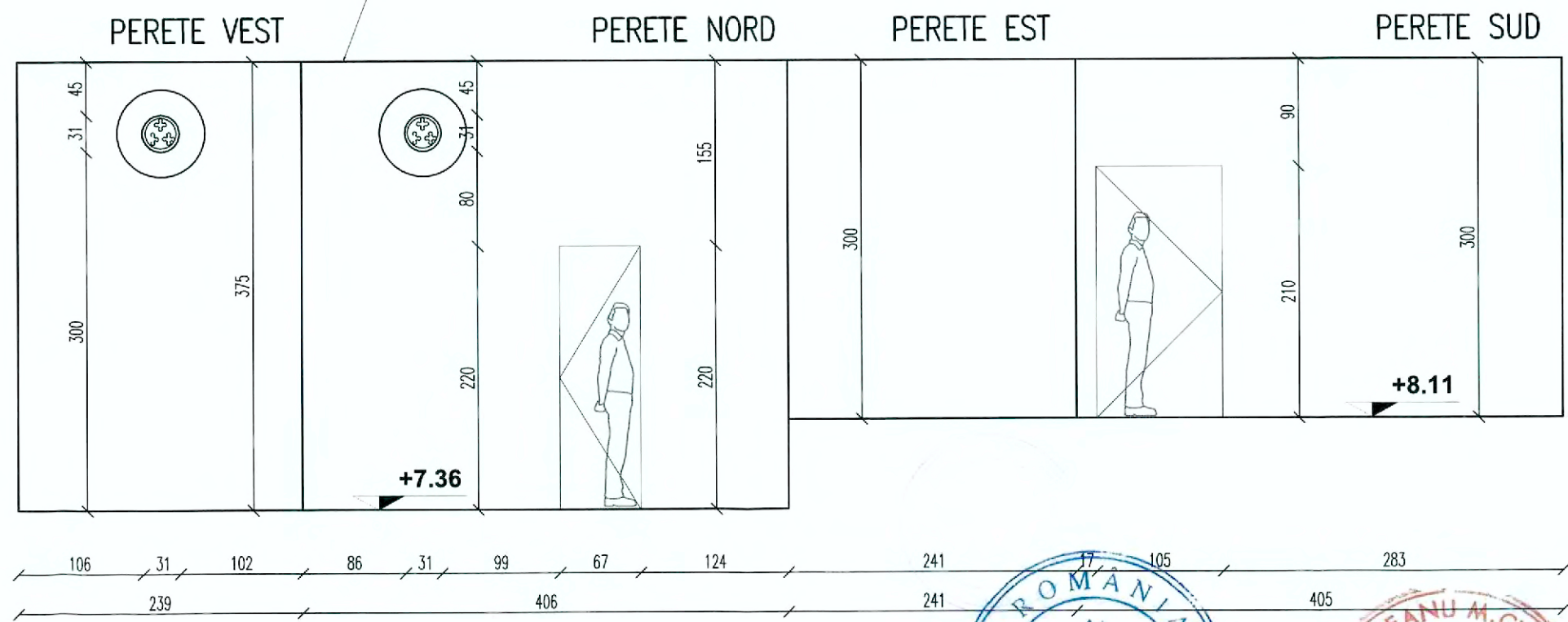

M05

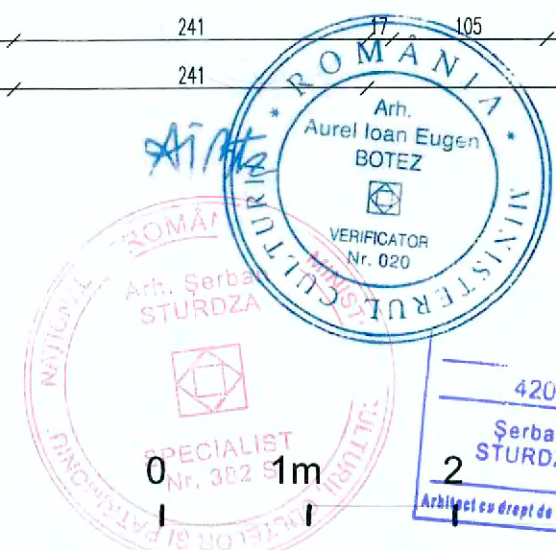

**INTERVENȚII LA INTERIOR  
 NIVEL MANSARDA / CAMERA M05**

<b>PARDOSELI</b> - reconditionare dusumea, pard. originara - refacere plinta din lemn masiv, stejar	<b>PERETI</b> - cosolidari pictura murala, lucrari cu caracter de urgenta, punere in siguranta pe timpul desfasurarii santierului	<b>PLAFON</b> - cosolidari pictura murala, lucrari cu caracter de urgenta, punere in siguranta pe timpul desfasurarii santierului	<b>PRODID</b> s.c.PRODID s.r.l. str.Dr.Obedenaru, nr.3, S5, Bucuresti Nr.Reg.Com. 135/3167/1991, cod fiscal R1814171 tel: 0722550910, e-mail: prodidbucuresti@gmail.com SEF PROIECT: arh. Șerban Sturdza DESENAȚ PROIECTAT: arh.Daria Patrascu	TITLU PROIECT: LUCRĂRI DE RESTAURARE LA CASTELUL STURDZA DIN SATUL MICLAUSENI. com. Butea, jud. Iasi BENEFICIAR: Mitropolia Moldovei și Bucovinei, Arhiepiscopia Iașilor <b>DESFASURATA CAMERA M05, PROPUNERE</b>	PR. NUMARUL: 1093-c/2022 DATA: 11.2022 SCARA: 1:50 FAZA: PT-DE NR. PLANSĂ: A136
---	--	--	---	---	---



**LUCRARI LA EXTERIOR**

**PARDOSELI**

- desfacere pard.existenta
- refacere pard. exterioradin mozaic terzzo cu hidroizolatie
- refacere plinta din piatra

**PERETI**

- refacere tencuieli exterioare cu var
- refacere tencuieli cu var suprafete verticala atic, tencuiala de epoca, bosaj
- refacere capac din similpiatra atic

PARAPET - LATURA NORD

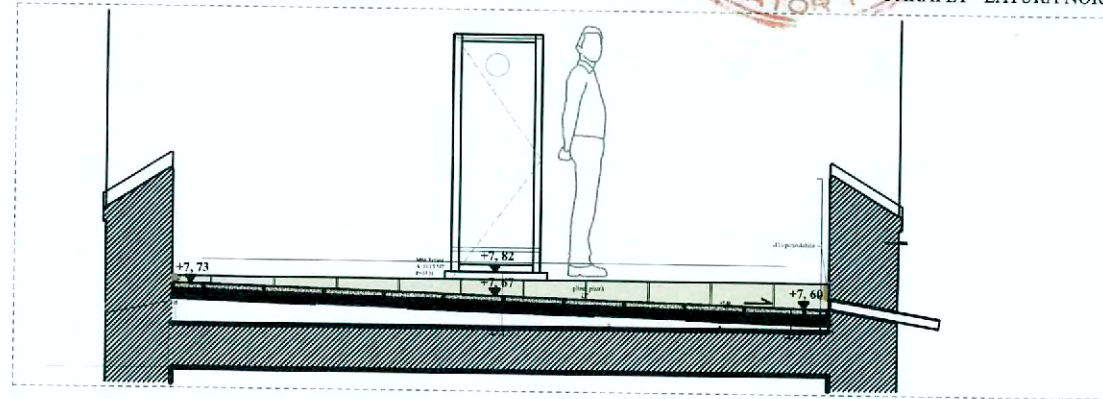

**A.pard.17**

- mozaic terazzo cu protectie UV, 3cm
- sapa de protectie hidroizolatie
- hidroizolatie termosudabila, 2 straturi
- sapa suport hidroizolatie, slab armata, 4cm
- placa beton armat (existenta)
- schelet metalic suport pentru placi g.s.
- placaj gipscarton, 1.5cm

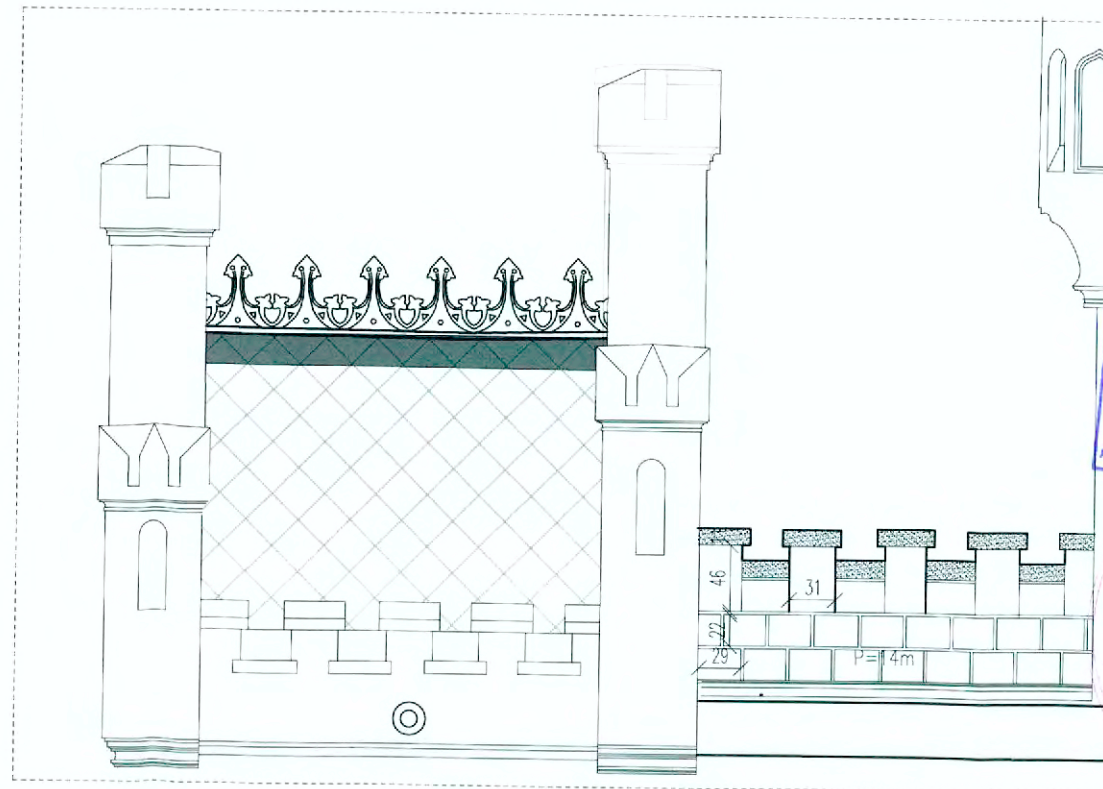

PARAPET - LATURA VEST

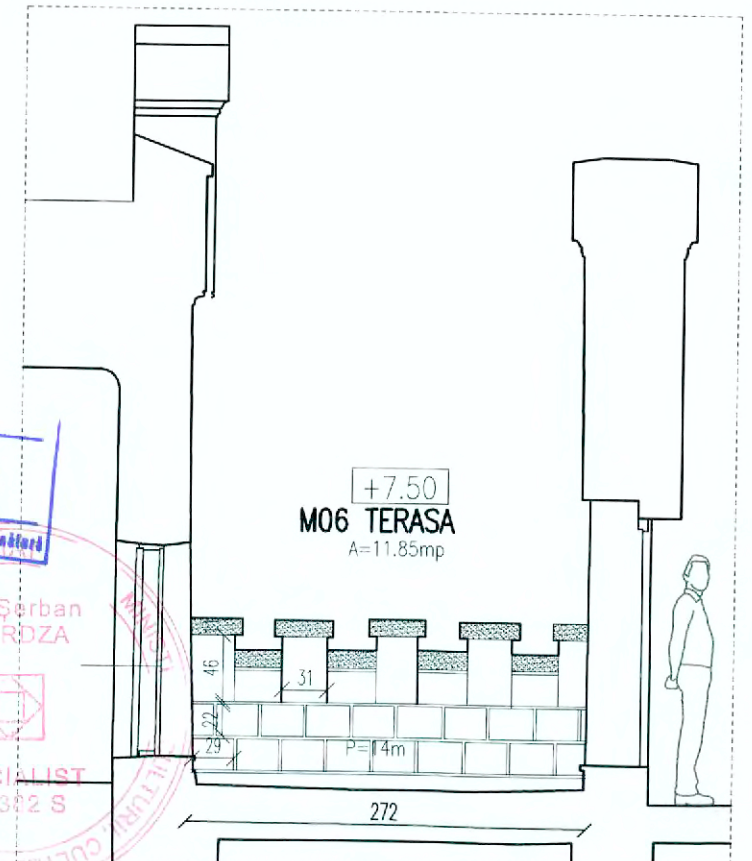

PARAPET - LATURA VEST



M06

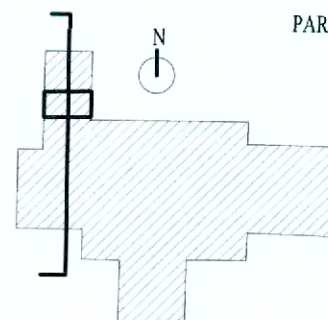

<p><b>PRODID</b>  <small>s.c. PRODID s.r.l. str. Dr. Obedenaru, nr.3, SS, Bucuresti          Nr.Reg.Com. 135/3167/1991, cod fiscal R1814171          tel: 0722550910, e-mail: prodidbucuresti@gmail.com</small></p>		<p><b>TITLU PROIECT: LUCRARI DE RESTAURARE LA CASTELUL STURDZA DIN SATUL MICLAUSENI, com. Butca, Jud. Iasi</b></p>		<p>PR. NUMARUL: 1093-c/2022</p>
<p>SEF PROIECT arh. Șerban Sturdza <i>ST</i></p>	<p>BENEFICIAR: Mitropolia Moldovei și Bucovinei, Arhiepiscopia Iașilor</p>	<p>DATA: 11.2022</p>	<p>FAZA: PT+DE</p>	
<p>DESENAT PROIECTAT arh. Daria Petrascu <i>DP</i></p>	<p><b>DESFASURATA TERASA M06, PROPUNERE</b></p>		<p>SCARA: 1:50</p>	<p>NR. PLANSA: A137</p>

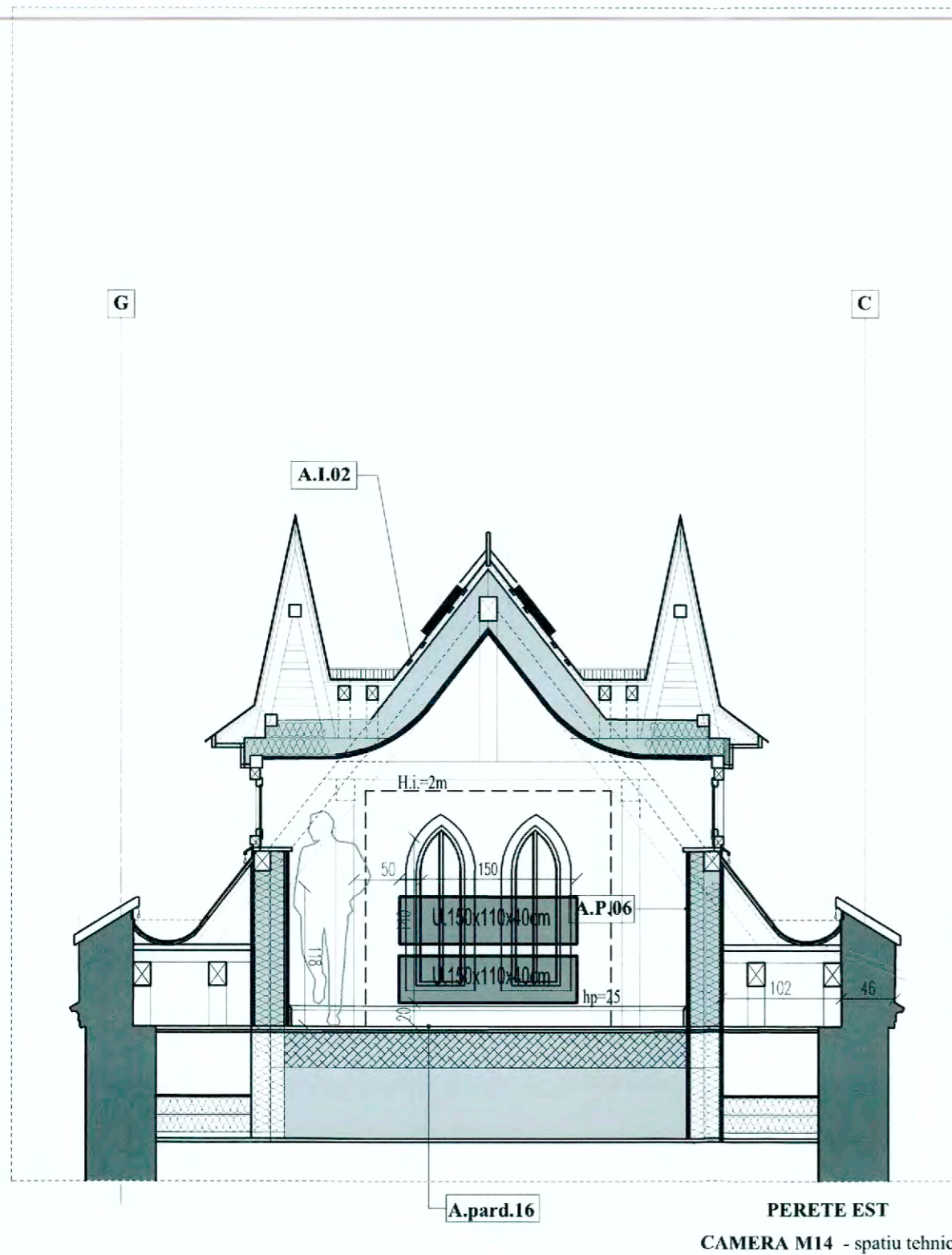

PERETE EST  
CAMERA M14 - spatiu tehnic

**STRATIFICATII PARDOSELI**

**A.pard.16**

- parchet masiv stejar (existent), 3cm
- dusumea oarba, scandura 2cm
- fonoizolatie, placi din vata minerala bazaltica, 30cm
- grinzi din lemn stejar
- scandura
- stufit
- pictura

**STRATIFICATII PERETI**

**A.P.06**

- placaj gipscarton, grosime 15mm, 2 straturi
- structura metalica suport gipscarton
- bariera contra vaporilor
- termoizolatie vata minerala bazaltica, placi rigide, grosime 30cm
- placaj placocem (tip Aquaroc), grosime 12,5mm, 2 straturi

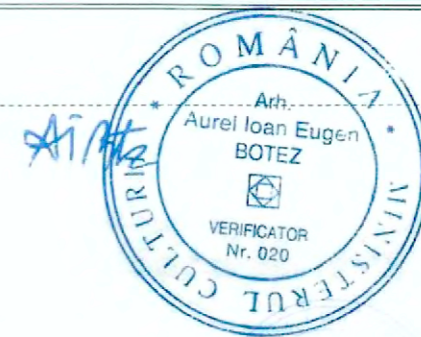
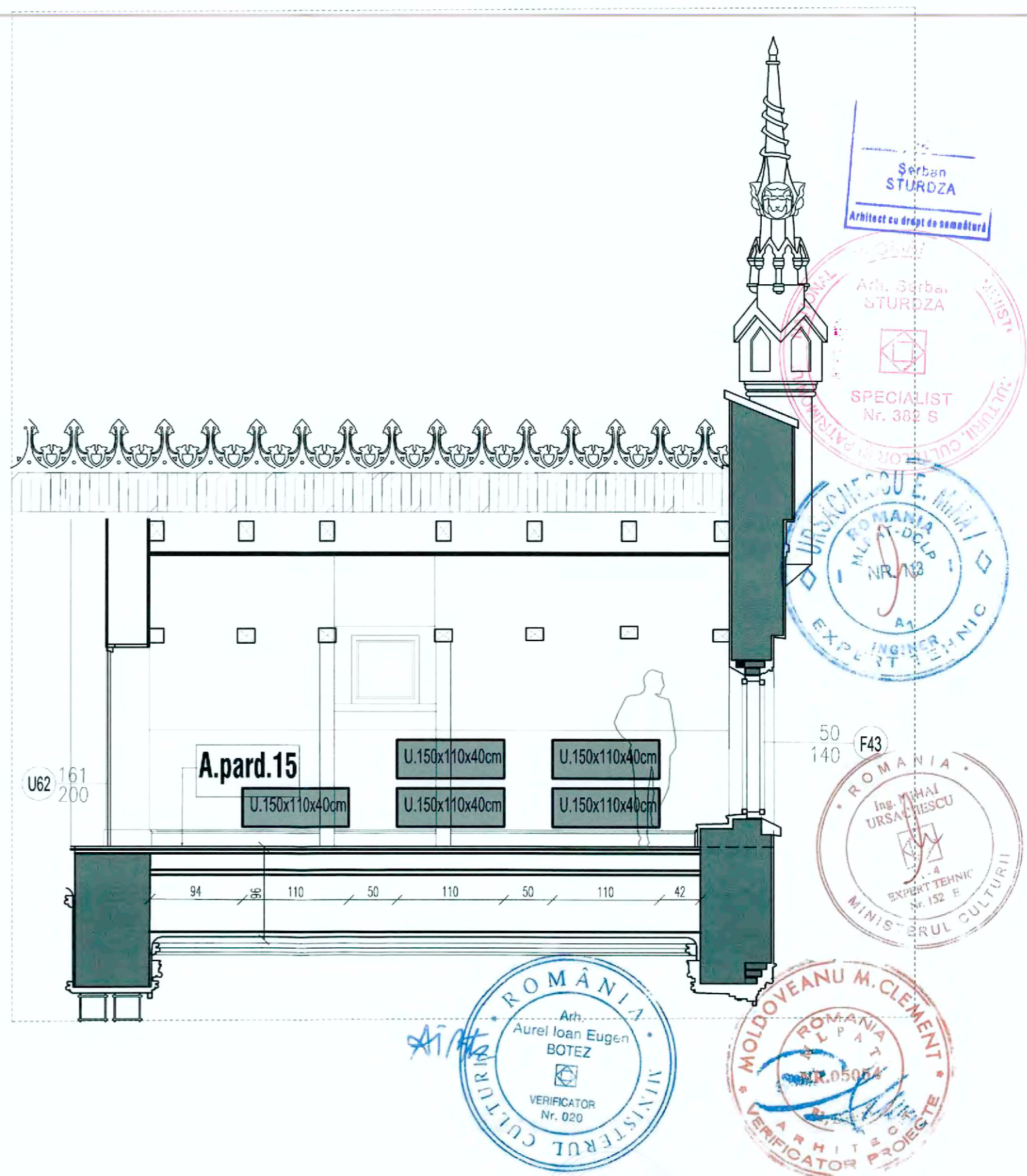

Șerban STURZA  
Arhitect cu drept de semnătură

<b>PRODID</b> s.c.PRODID s.r.l. str.Dr.Obedenaru, nr.3, 55, Bucuresti Nr.Reg.Com. 135/3167/1991, cod fiscal R1814171 tel: 021/7814617 e-mail: prodidbucuresti@gmail.com		<b>TITLU PROIECT:</b> LUCRARI DE RESTAURARE LA CASTELUL STURDZA DIN SATUL MICLAUSENI. com. Butea, jud. Iasi		PR. NUMARUL: 1095-c/2022
SEF PROIECT	arh. Șerban Sturza <i>ST</i>	BENEFICIAR: Manastirea Miclauseni Mitropolia Moldovei și Bucovinei	DATA: 11.2022	FAZA: P.T.+D.E.
DESENAT PROIECTAT	arh.stag.Ruxandra Vasile <i>R</i>	<b>DESF.CAMERA M14 - PROPUNERE</b>	SCARA: 1:50	NR. PLANSA: A138

**STRATIFICATII PERETI**

**A.P.07**

- tencuiala decorativa rezistenta la umiditate (tip IR Colours)
- placaj gipscarton verde, rezistent la umiditate (tip Knauf Vidiwall HI)
- structura metalica suport gipscarton
- bariera contra vaporilor
- termoizolatie vata minerala bazaltica, placi rigide, grosime 30cm
- placaj placocem (tip Aquaroc), grosime 12,5mm, 2 straturi

**A.P.02**

- placaj gipscarton, 1.5cm
- structura specifica metal
- placaj gipscarton, 1.5cm

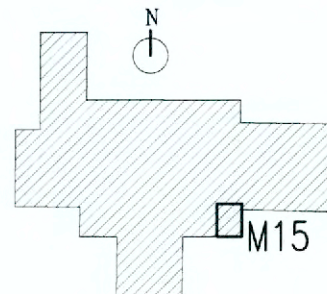
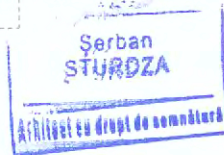
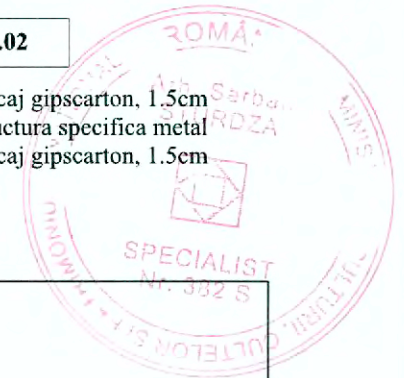
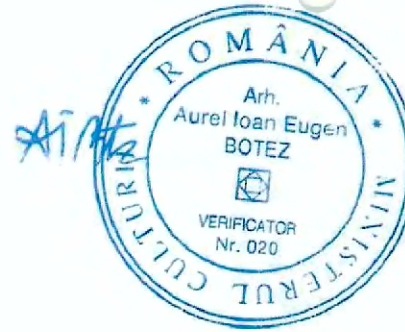
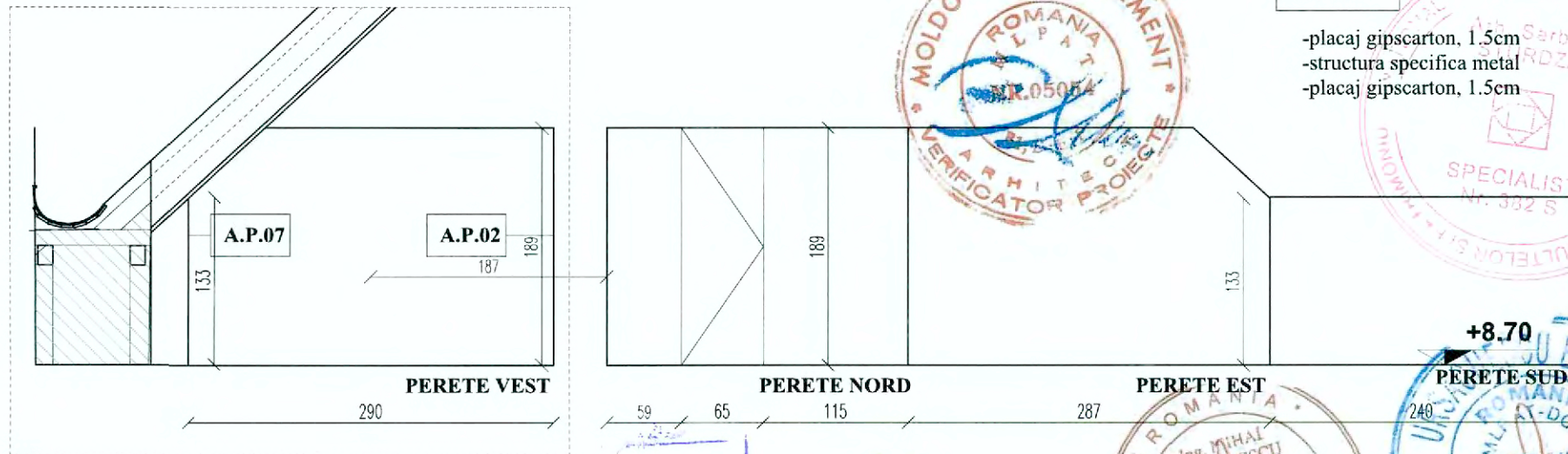

<p><b>PRODID</b> s.c. PRODID s.r.l. str. Dr. Obedenaru, nr.3, S5, Bucuresti Nr.Reg.Com. 135/3167/1991, cod fiscal R1814171 tel: 0722550910, e-mail: prodidbucuresti@gmail.com</p>		<p>TITLU PROIECT: LUCRĂRI DE RESTAURARE LA CASTELUL STURDZA DIN SATUL MICLAUSENI, com. Butea, jud. Iasi</p>		<p>PR. NUMARUL: 1093-c/2022</p>
SEF PROIECT	<p>arh. Serban Sturdza</p>	BENEFICIAR: Mitropolia Moldovei și Bucovinei, Arhiepiscopia Iașilor	DATA: 11.2022	FAZA: PT+DE
DESENAT PROIECTAT	<p>arh. Daria Petrascu</p>	<b>DEFASURATA CAMERA M15, PROPUNERE</b>	SCARA: 1:50	NR. PLANSA: A138





**M07 DEPOZIT**  
 A=9.84mp  
 P=14m  
 Hi=1.94m

**A.I.03**

- invelitoare eternit solzi romboidali, 400x400cm, grosime 4mm
- astereala sipici 55x22mm, interax 190mm, conf. specificatii tehnice
- rigle in lungul pantei, 30x50mm
- folie anticondens
- termoizolatie vata minerala bazaltica, 30cm
- caprior 15x15xm, ignifugat
- folie bariera contra vaporilor
- placaj gipscarton ignifugat 2buc. x 15mm

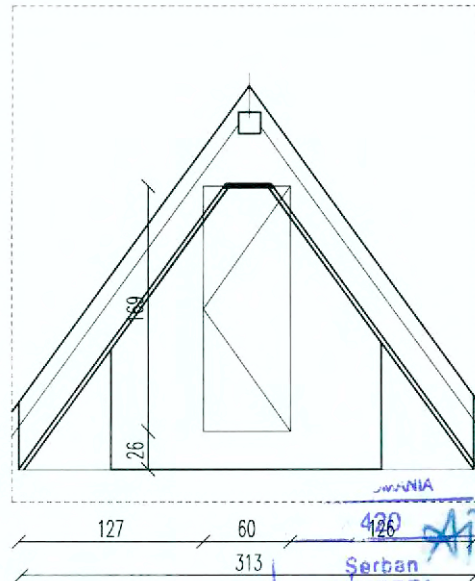

ROMANIA  
 Arh. SERBAN STURDZA  
**PERETE SUD**  
 Arhitect cu drept de comnătură

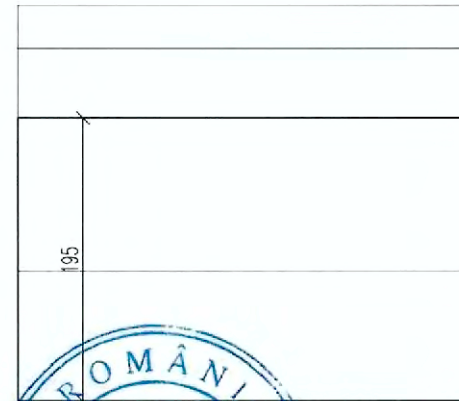

ROMANIA  
 Arh. Aurel Ioan Eugeni BOTEZ  
**PERETE VEST**  
 VERIFICATOR Nr. 020  
 MINISTERUL CULTURII

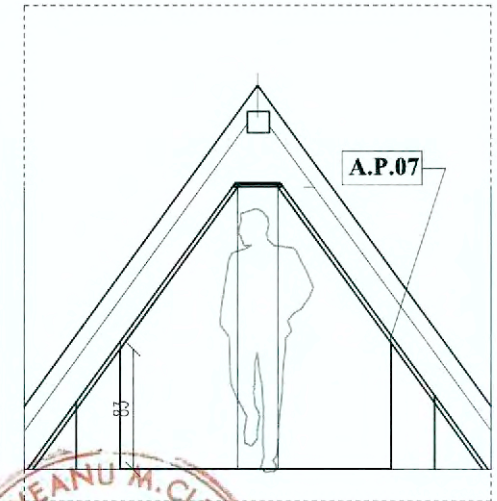

ROMANIA  
 MOLDOVEANU M. CLEMENT  
**PERETE NORD**  
 VERIFICATOR PROIECTE  
 NR. 05054

**STRATIFICATII PERETI**

**A.P.07**

- tencuiala decorativa rezistenta la umiditate (tip IR Colours)
- placaj gipscarton verde, rezistent la umiditate (tip Knauf Vidiwall HI)
- structura metalica suport gipscarton
- bariera contra vaporilor
- termoizolatie vata minerala bazaltica, placi rigide, grosime 30cm
- placaj placocem (tip Aquaroc), grosime 12,5mm, 2 straturi

ROMANIA  
 Arh. SERBAN STURDZA  
**PERETE SUD**  
 SPECIMINIST Nr. 002 S  
 MINISTERUL CULTURII

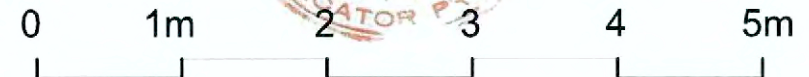

<b>PRODID</b> s.c. PRODID s.r.l. str. Dr. Obedenaru, nr.3, 55, Bucuresti Nr.Reg.Com. 135/3167/1991, cod fiscal R1814171 tel: 0722550910, e-mail: prodidbucuresti@gmail.com SEF PROIECT arh. Serban Sturdza DESENAT PROIECTAT arh. Daria Petrascu	<b>TITLU PROIECT: LUCRARI DE RESTAURARE LA CASTELUL STURDZA DIN SATUL MICLAUSENI, com. Butea, jud. Iasi</b>	PR. NUMARUL: 1095-c/2022	
	BENEFICIAR: Mitropolia Moldovei și Bucovinei, Arhiepiscopia Iașilor	DATA: 11.2022	FAZA: PT+DE
	<b>DESFASURATA M07, PROPUNERE</b>	SCARA: 1:50	NR. PLANSĂ: A139

**DETALIU ACOPERIS**

1. invelitoare eternit sau ardezie, solzi romboidali, 400x400mm, grosime 4mm
2. astereala sipci 55x22mm, interax 190mm conf. fisa tehnica
3. rigle de-a lungul pantei, 30x50mm
4. folie anticontens
5. termoizolatie vata minerala bazaltica 300mm
6. caprior 150x150mm cu tratament ignigug
7. folie bariera contra vaporilor
8. placaj gipscarton ignifugat 2 x 15mm
9. dulap 50x100mm aparent, tratat ignifug si prins cu cuie de lemn de caprior

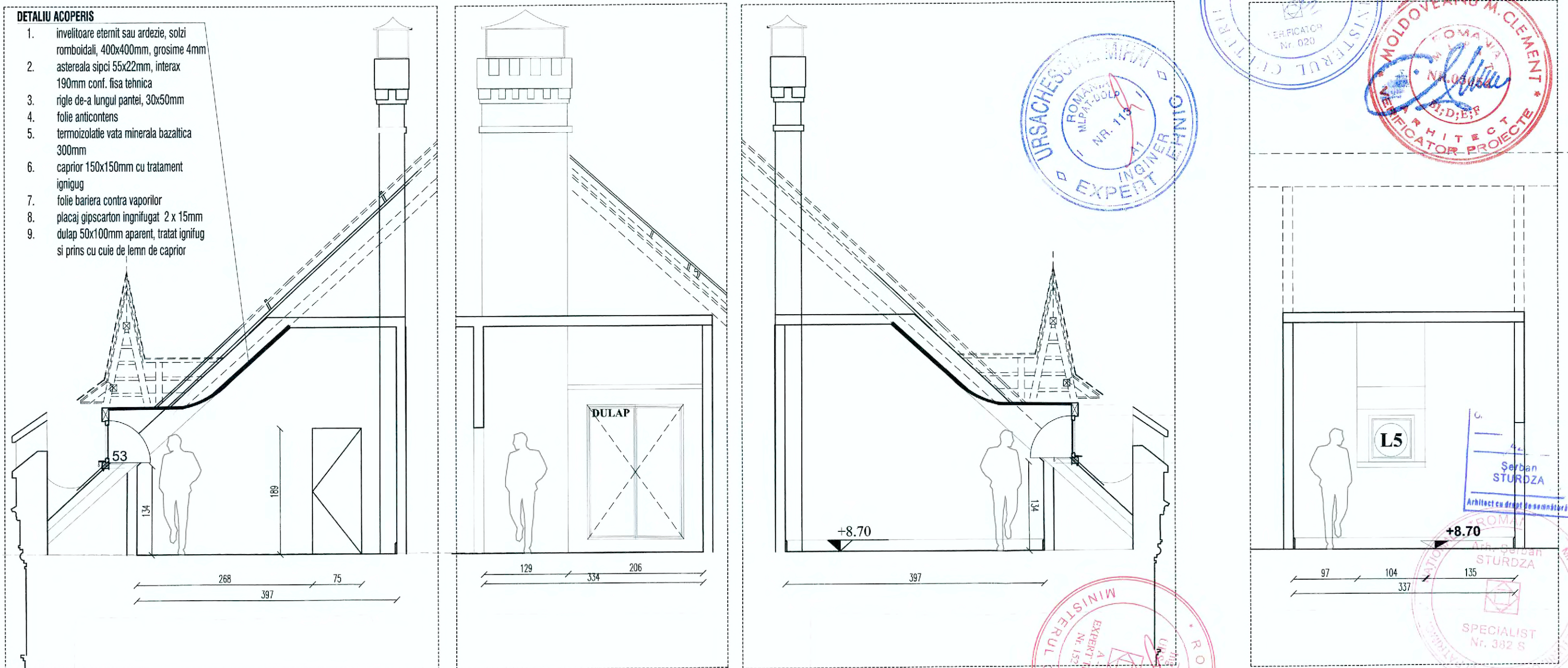

**INTERVENTII LA INTERIOR  
NIVEL MANSARDA / CAMERA M16+M17**

<p><b>PARDOSELI</b> refacere pard. interioara din lemn masiv refacere plinta din lemn masiv</p>	<p><b>PERETI</b> refacere inchideri din gipscarton</p>	<p><b>PLAFON</b> refacere inchideri din gipscarton placare dulapi din lemn masiv in dreptul capriorilor</p>	<p><b>TAMPLARIE</b> Lucrari de tamplarie generala - refacere usi din lemn masiv, usi cu rame si tablii - confectionare fereastra cu o cercevea pentru lucarna</p>
---	--	---	---

<p><b>PRODID</b> s.c. PRODID s.r.l. str. Dr. Obesdenaru, nr.3, SS, Bucuresti Nr.Reg.Com. 135/3167/1991, cod fiscal R1814171 tel: 0722550910, e-mail: prodidbucuresti@gmail.com</p>		<p><b>TITLU PROIECT: LUCRARI DE RESTAURARE LA CASTELUL STURDZA DIN SATUL MICLAUSENI, com. Butea, jud. Iasi</b></p>		<p>PR. NUMARUL: 1093-c/2022</p>
<p>SEF PROIECT arh. Șerban Sturza</p>	<p>BENEFICIAR: Mitropolia Moldovei și Bucovinei, Arhiepiscopia Iașilor</p>	<p>DATA: 11.2022</p>	<p>FAZA: PT-DE</p>	
<p>DESENY PROIECTAT arh.Daria Petrascu</p>	<p><b>DESFASURATA CAMERA M16+M17 PROPUNERE</b></p>	<p>SCARA: 1:50</p>	<p>NR. PLANSĂ: A140</p>	

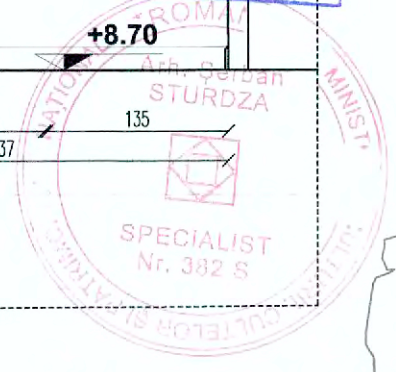
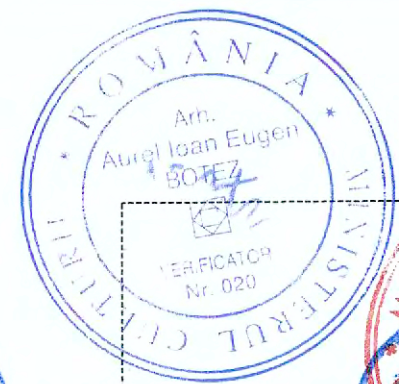
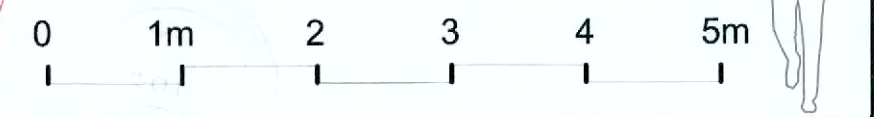

**STRATIFICATII PERETI**

**A.P.02**

- placaj gipscarton, 1.5cm
- structura specifica metal
- placaj gipscarton, 1.5cm

**STRATIFICATII PARDOSELI**

**A.pard.16**

- parchet masiv stejar, 3cm
- dusumea oarba, scandura 2cm
- fonoizolatie, placi din vata minerala bazaltica, 30cm
- grinzi din lemn stejar
- scandura
- stufit
- pictura

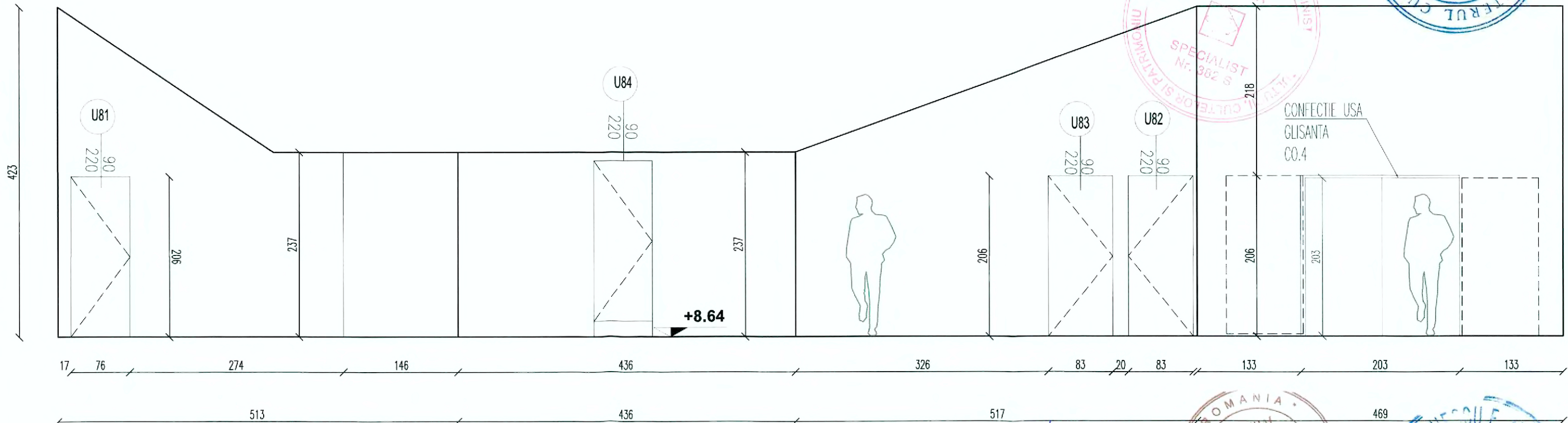

**M18 + M19CAMERA**

A=22mp  
P=19m  
Hi=3.40

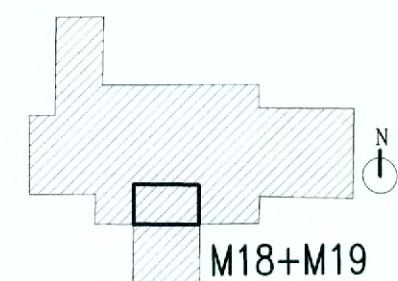
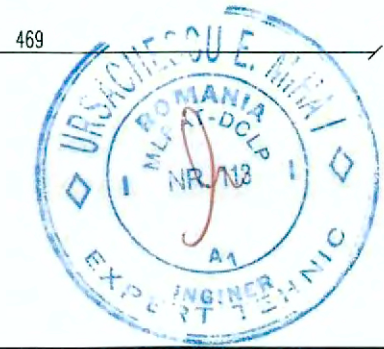
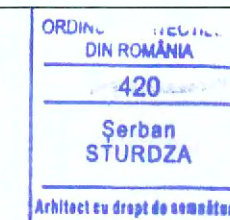

<p><b>PRODID</b> s.c.PRODID s.r.l. str. Dr. Obeteanu, nr.3, 55, Bucuresti Nr.Reg.Com. 135/3167/1981, cod-fiscul R1819171 tel: 0722530910, e-mail: prodid@bucuresti.ro</p>		<p><b>TITLU PROIECT: LUCRARI DE RESTAURARE LA CASTELUL STURDZA DIN SATUL MICLAUSENI, com. Butea, jud. Iasi</b></p>		<p>PR. NUMARUL: 1093-0/2022</p>
<p>SEF PROIECT arh. Serban Sturdza</p>	<p>DESENAT PROIECTAT arh.Daria Petrascu</p>	<p>BENEFICIAR: Mitropolia Moldovei și Bucovinei, Arhiepiscopia Iașilor</p>	<p>DATA: 11.2022</p>	<p>FAZA: PT+DE</p>
<p><b>DEFASURATA CAMERA M18+M19, PROPUNERE</b></p>		<p>SCARA: 1:50</p>	<p>NR. PLANSA: A141</p>	

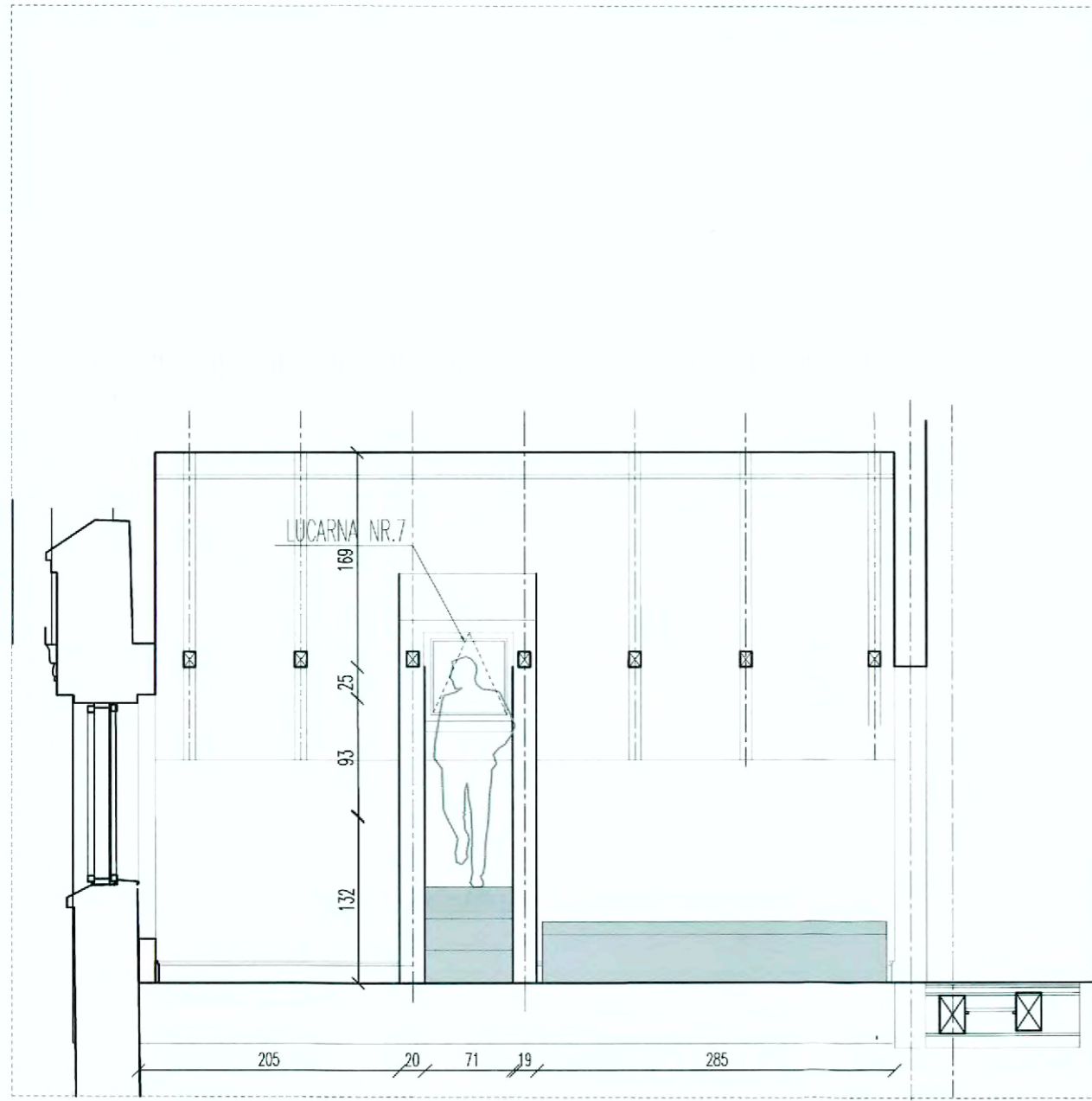

PERETE VEST

**INTERVENTII LA INTERIOR**  
NIVEL MANSARDA / SALA M20

**Note.**

**Funcțiune - capela, conf. solicitării beneficiarului din 15.11.2022**

1. Planul de mobilare se va detalia la faza PTh.

2. Conform etapizării descrise în memoriu, reparațiile tamplariilor și lucrările de tamplărie generală nu fac obiectul etapei nr. 1

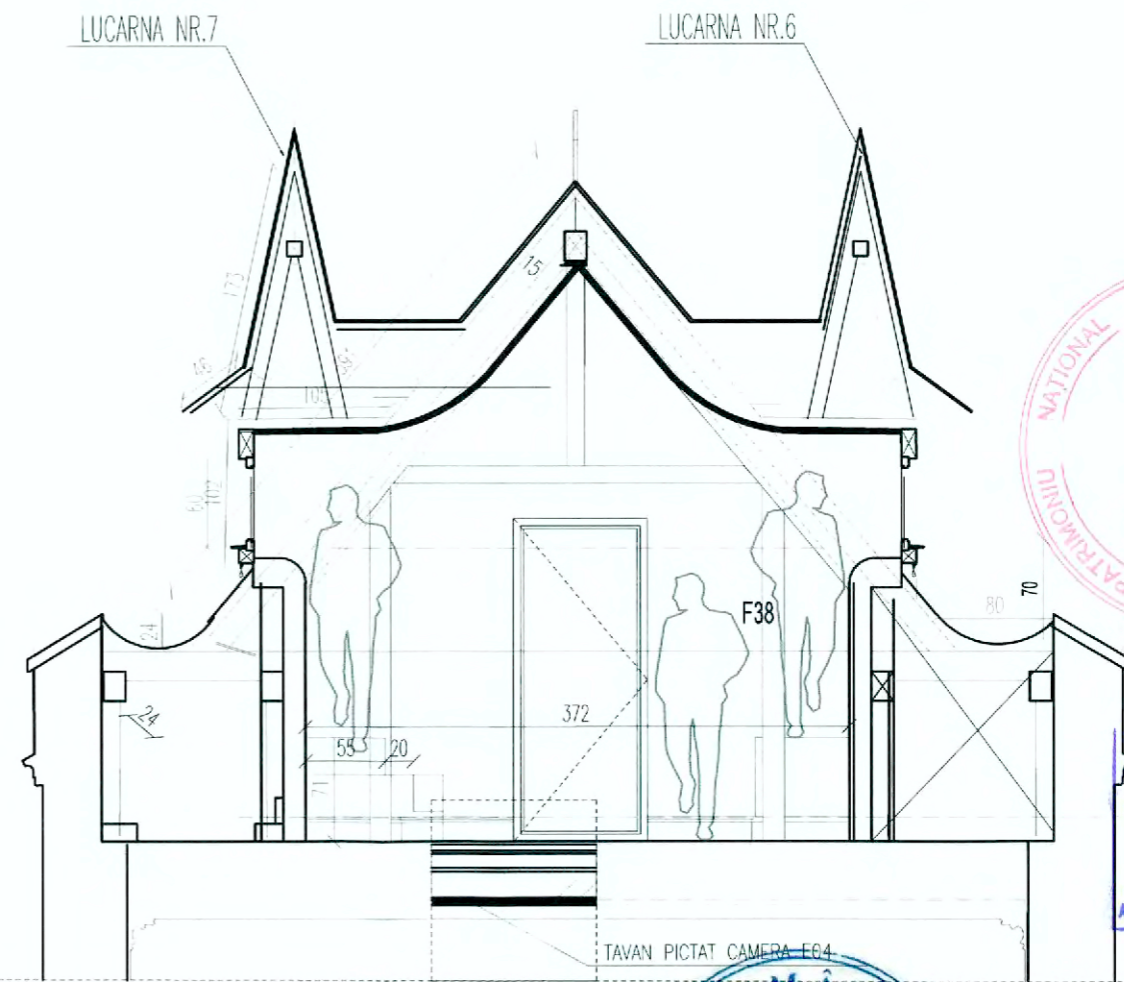

PERETE NORD

Scale: 1m, 2, 3, 4, 5m

Professional stamps and signatures:

- ROMANIA, Ing. MIHAI URSADESCU, EXPERT TEHNIC Nr. 152 F, MINISTERUL CULTURII
- ROMANIA, URSADESCU E. MIHAI, EXPERT INGINER TEHNIC
- ROMANIA, Arh. Șerban STURDZA, SPECIALIST Nr. 52 S
- ROMANIA, Arh. Aurel Ioan Eugen BOTEZ, VERIFICATOR Nr. 020
- ROMANIA, MOLDOVEANU M. CLEMENT, VERIFICATOR

Blue stamp: Șerban STURDZA, Arhitect cu drept de semnătură

**PARDOSELI**

- refacere pard. interioara din parchet lemn masiv
- refacere plinta din lemn masiv

**PERETI**

- refacere inchideri din gipscarton

**ELEMENTE STRUCTURALE DIN LEMN**

- vor fi lasate aparente si protejate cu solutii ignifuge, antifungice si antibacteriene.(nr.9)

**PLAFON**

- refacere inchideri din gipscarton ignifugat
- finisaj / placare dulapi din lemn masiv in dreptul capriilor(nr.9)

**PRODID**

s.c.PRODID s.r.l. str.Dr.Obedenaru, nr.3, 55, Bucuresti  
Nr.Reg.Com. 135/3167/1991, cod fiscal R1814171  
tel: 0722550910, e-mail: prodidbucuresti@gmail.com

SEF PROIECT	arh. Șerban Sturdza <i>ST</i>
DESENAT PROIECTAT	arh.stag.Ruxandra Vasile <i>R</i>

**TITLU PROIECT: LUCRĂRI DE RESTAURARE LA CASTELUL STURDZA DIN SATUL MICLAUSENI, com. Butca, jud. Iasi**

BENEFICIAR: Mitropolia Moldovei și Bucovinei, Arhiepiscopia Iașilor	DATA: 11.2022	FAZA: PT-DE
<b>DESFASURATA CAMERA M20, PROPUNERE</b>	SCARA: 1:50	NR. PLANSA: A142

PR. NUMARUL: 1093-c/2022

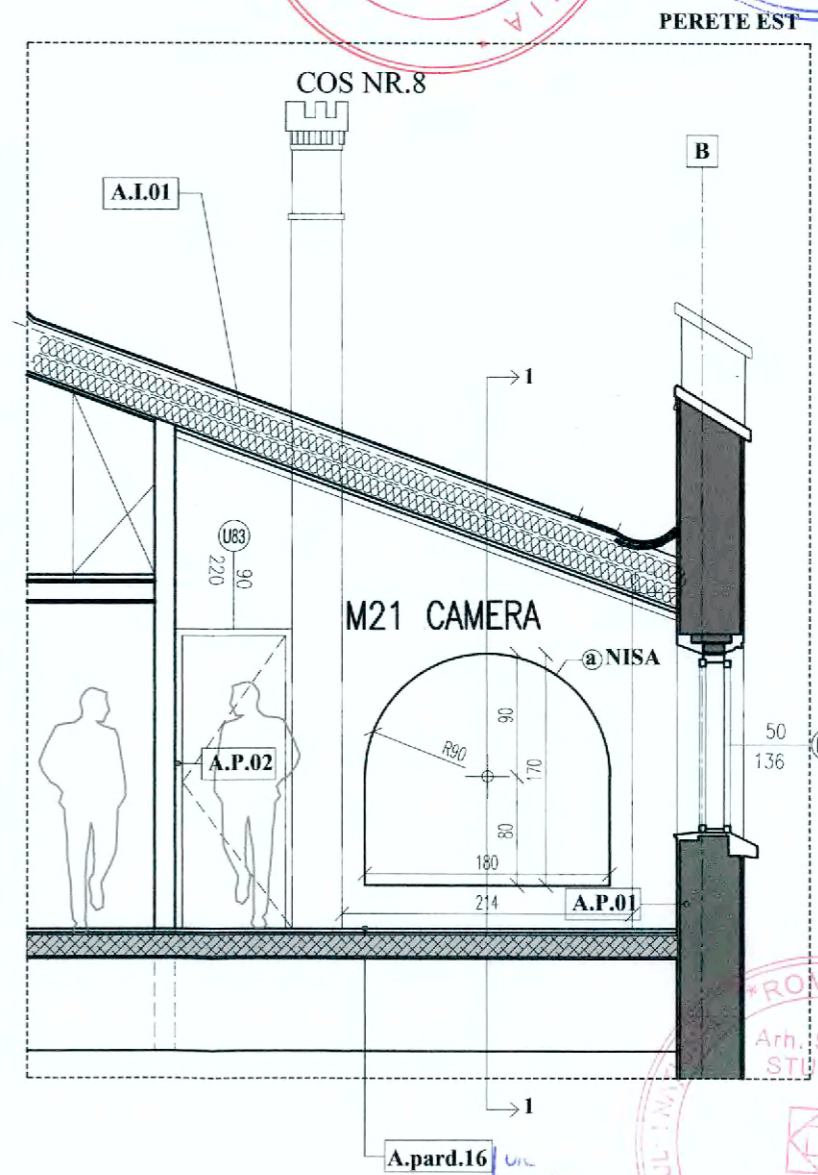
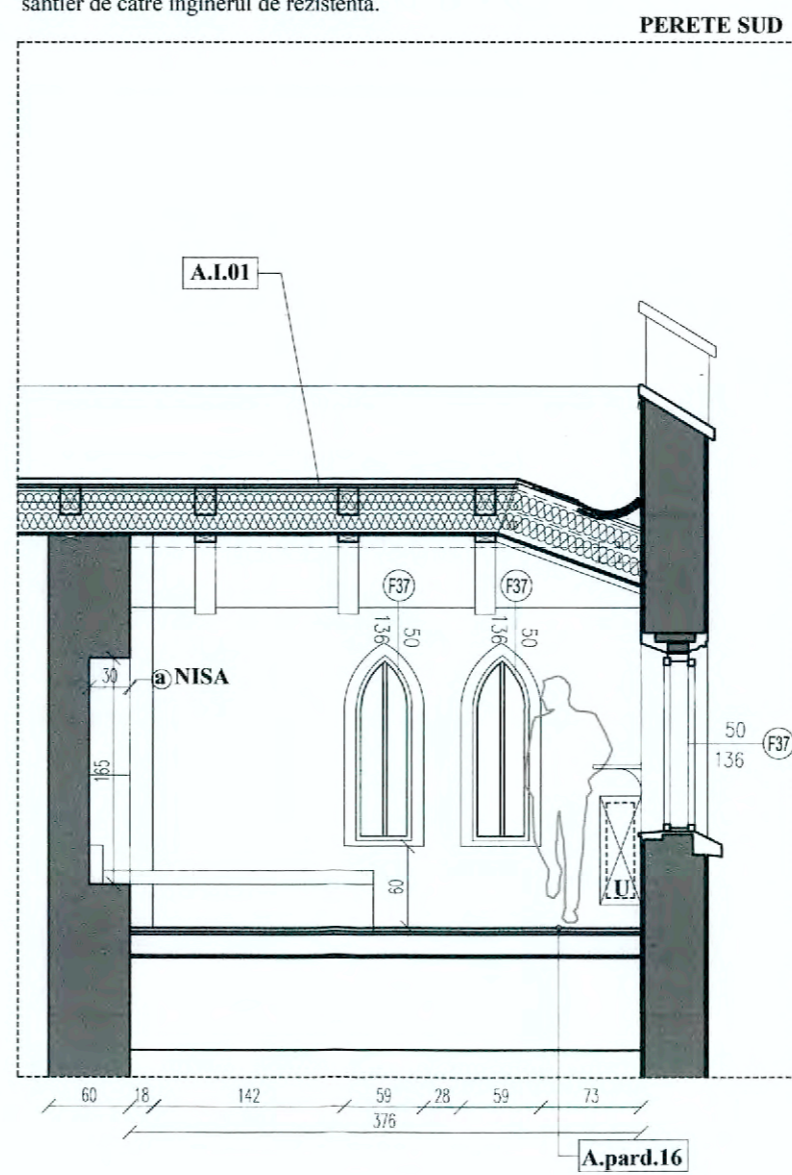
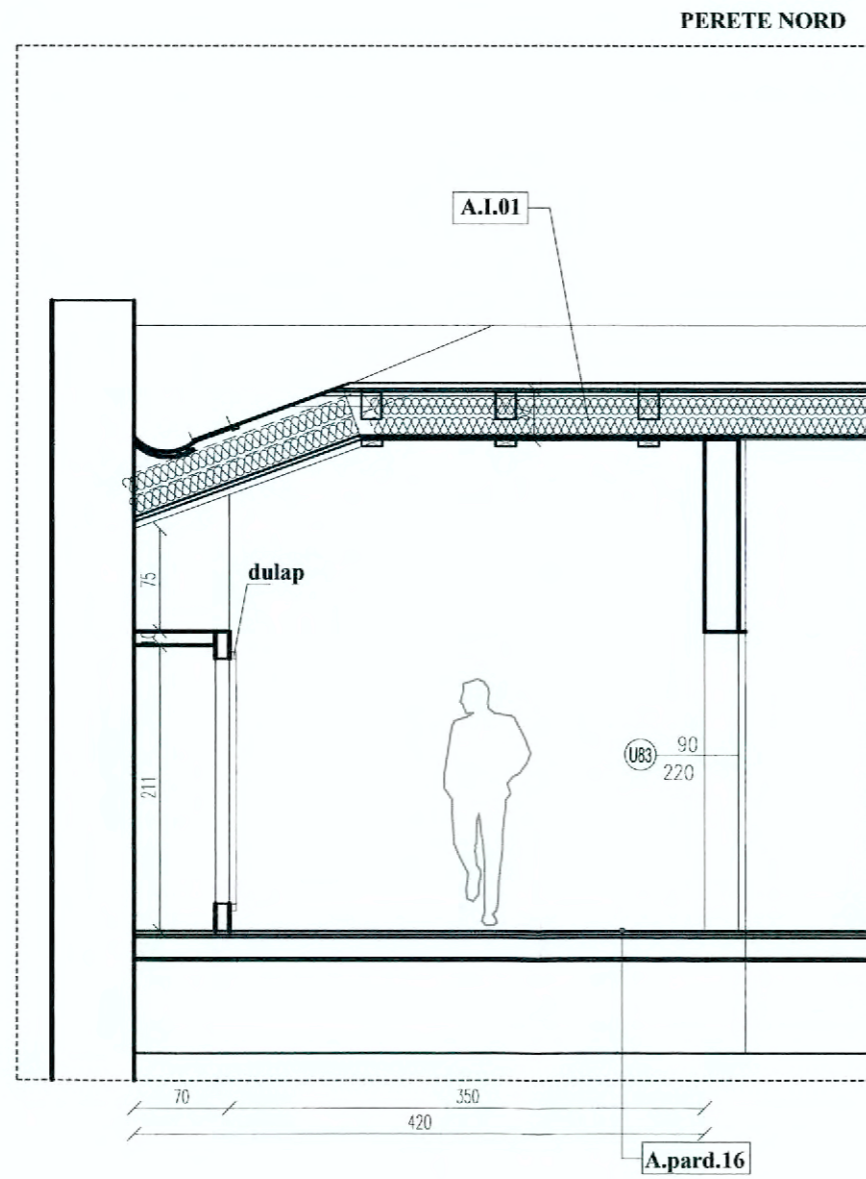
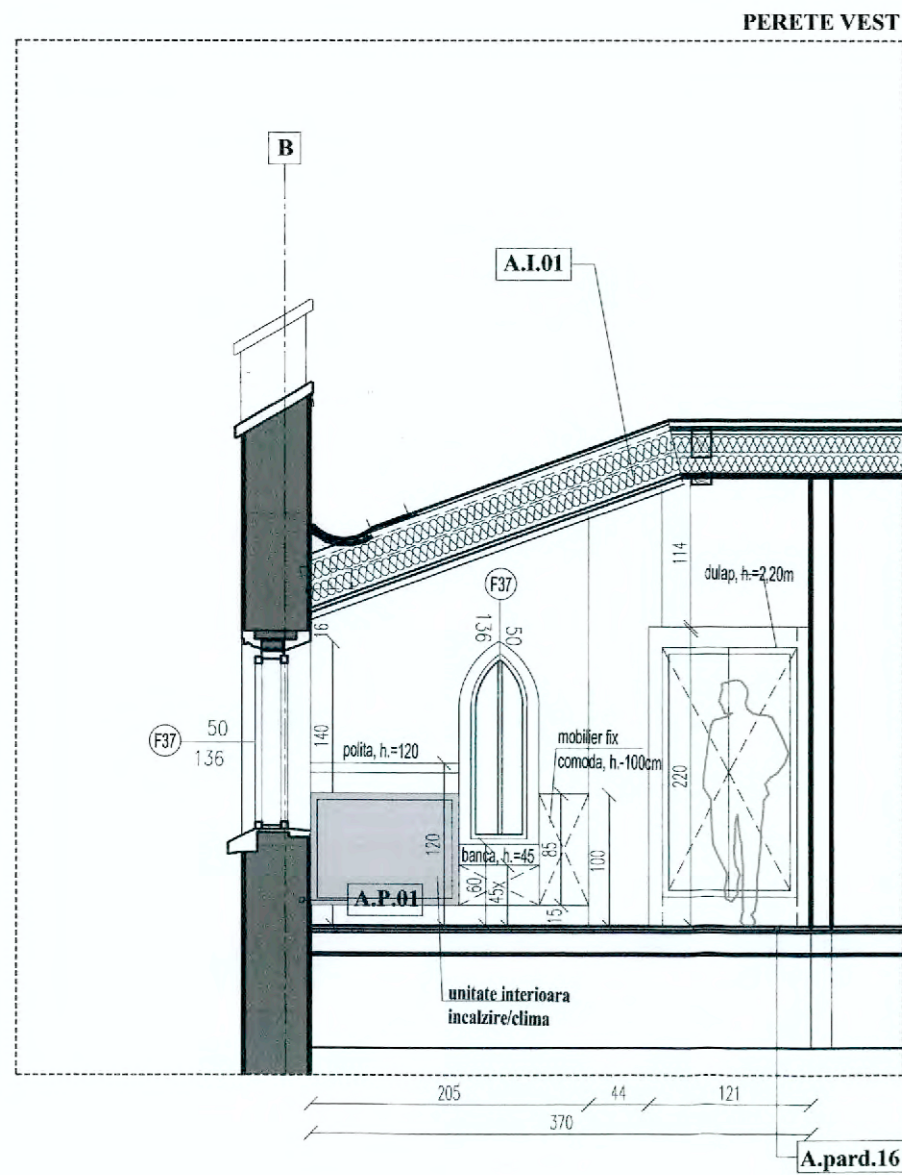

**a. NISA PROPUSA**

**Perete est**

Dimensiuni: 170/180 (80)

**NOTA**

Detaliul pentru bordarea nisei se va stabili in santier, dupa desfacerea finisajelor (perete si plafon) si examinarea pe santier de catre inginerul de rezistenta.

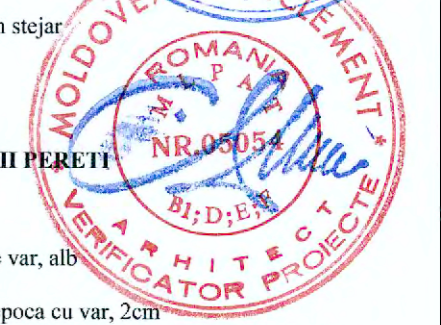
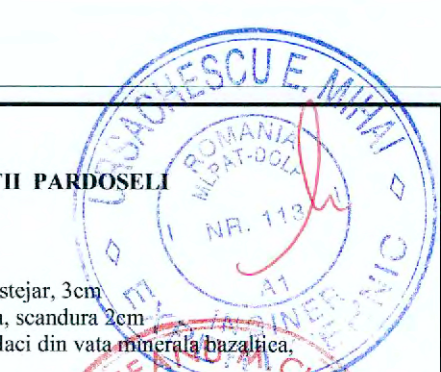
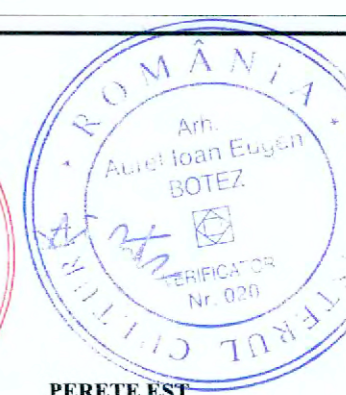

**STRATIFICATI PARDOSELI**

**A.pard.16**

- parchet masiv stejar, 3cm
- dusumea oarba, scandura 2cm
- fonoizolatie, placi din vata minerala bazaltica, 30cm
- grinzi din lemn stejar
- scandura
- stufit
- pictura

**STRATIFICATI PEREII**

**A.P.01**

- zugraveala de var, alb
- glet de ipsos
- tencuiala de epoca cu var, 2cm
- zidarie de caramida (grosime variabila, 70-80cm)
- tencuiala exteriora de epoca, mortar de var

**A.P.02**

- placaj gipscarton, 1.5cm
- structura specifica metal
- fonoizolatie din vata minerala bazaltica, 10cm
- placaj gipscarton, 1.5cm

**STRATIFICATI INVELITOARE**

**A.I.01**

- invelitoare eternit solzi romboidali, 400x400cm, grosime 4mm
- astereala sipici 55x22mm, interax 190mm, conf. specificatii tehnice
- rigle in lungul pantei, 30x50mm
- folie anticondens
- termoizolatie vata minerala bazaltica, 30cm
- caprior 15x15cm, ignifugat
- folie bariera contra vaporilor
- placaj gipscarton rosu, ignifugat 2buc. x 15mm
- finisaj, dulap aparent 50x100mm, tratat ignifug si fixat de caprior

**NOTA**

- Se vor sonda și depista toate canalele de fum existente. Se va indica poziția ușișilor de acces pentru curățarea canalelor de fum.
- Elementele de mobilier propuse sunt strict informative. Detalierea de executie a mobilierului va constitui un proiect separat si va fi contractat la cererea beneficiarului
- In ipoteza unor modificarilor impuse de existenta unor elemente structurale nedesoperite în urma sondajelor de cercetare făcute în urma proiectului, traseele se vor adapta numai cu acceptul proiectantului de specialitate și arhitectului șef de proiect.



M21+M22

**LEGENDA GRAFICA**

- ZIDARIE DIN CARAMIDA EXISTENTA
- TERMOIZOLATIE V.M.BAZALTICA
- PERETE COMP.G.S. CU FONOIZO. V.M.BAZALATICA
- FONOIZO. V.M.BAZALATICA

**PRODIG**

s.c. PRODIG s.r.l., Str. Dr. Gledemaru, nr.3, 55, Bucuresti  
Nr.Reg.Com: 135/3167/1991, cod fiscal R1814171  
tel: 0722550913, e-mail: prodigbucuresti@gmail.com

SEF PROIECT	arh. Serban Sturdza
DESEMAT PROIECTAT	arh.stag. Ruxandra Vasile

TITLU PROIECT: LUCRARI DE RESTAURARE LA CASTELUL STURDZA DIN SATUL MCLAUSENI, com. Butea, jud. Iasi

BENEFICIAR: Mitropolia Moldovei și Bucovinei, Arhiepiscopia Iașilor	DATA: 11.2022	FAZA: PT/DE
<b>DEFASURATA CAMERA M21+M22, PROPUNERE</b>	SCARA: 1:50	NR. PLANSA: A143

PL. NUMARUL: 1093-2022

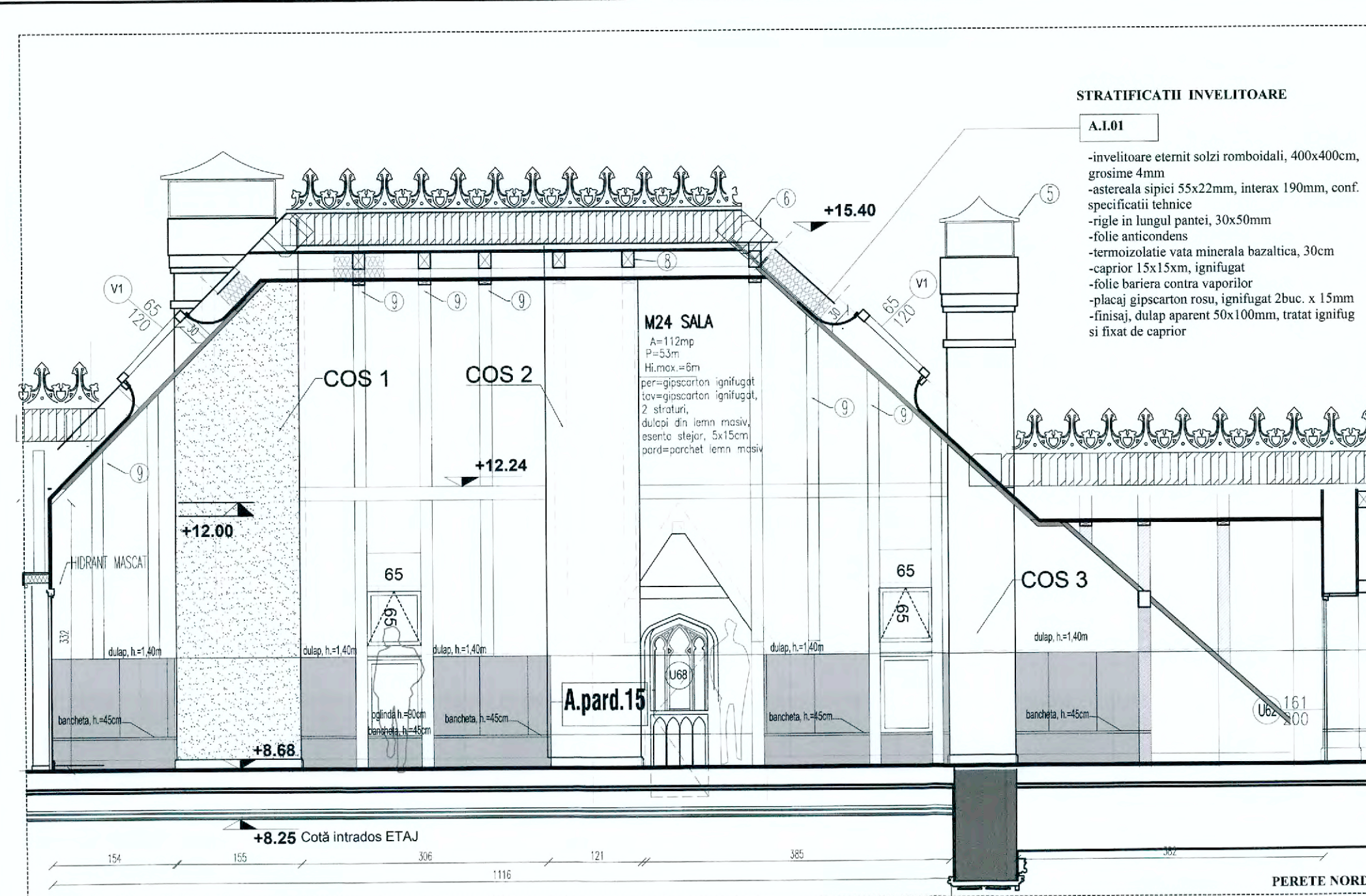

**STRATIFICATII INVELITOARE**

**A.I.01**

- invelitoare eternit solzi romboidali, 400x400cm, grosime 4mm
- astereala sipici 55x22mm, interax 190mm, conf. specificatii tehnice
- rigle in lungul pantei, 30x50mm
- folie anticondens
- termoizolatie vata minerala bazaltica, 30cm
- caprior 15x15cm, ignifugat
- folie bariera contra vaporilor
- placaj gipscarton rosu, ignifugat 2buc. x 15mm
- finisaj, dulap aparent 50x100mm, tratat ignifug si fixat de caprior

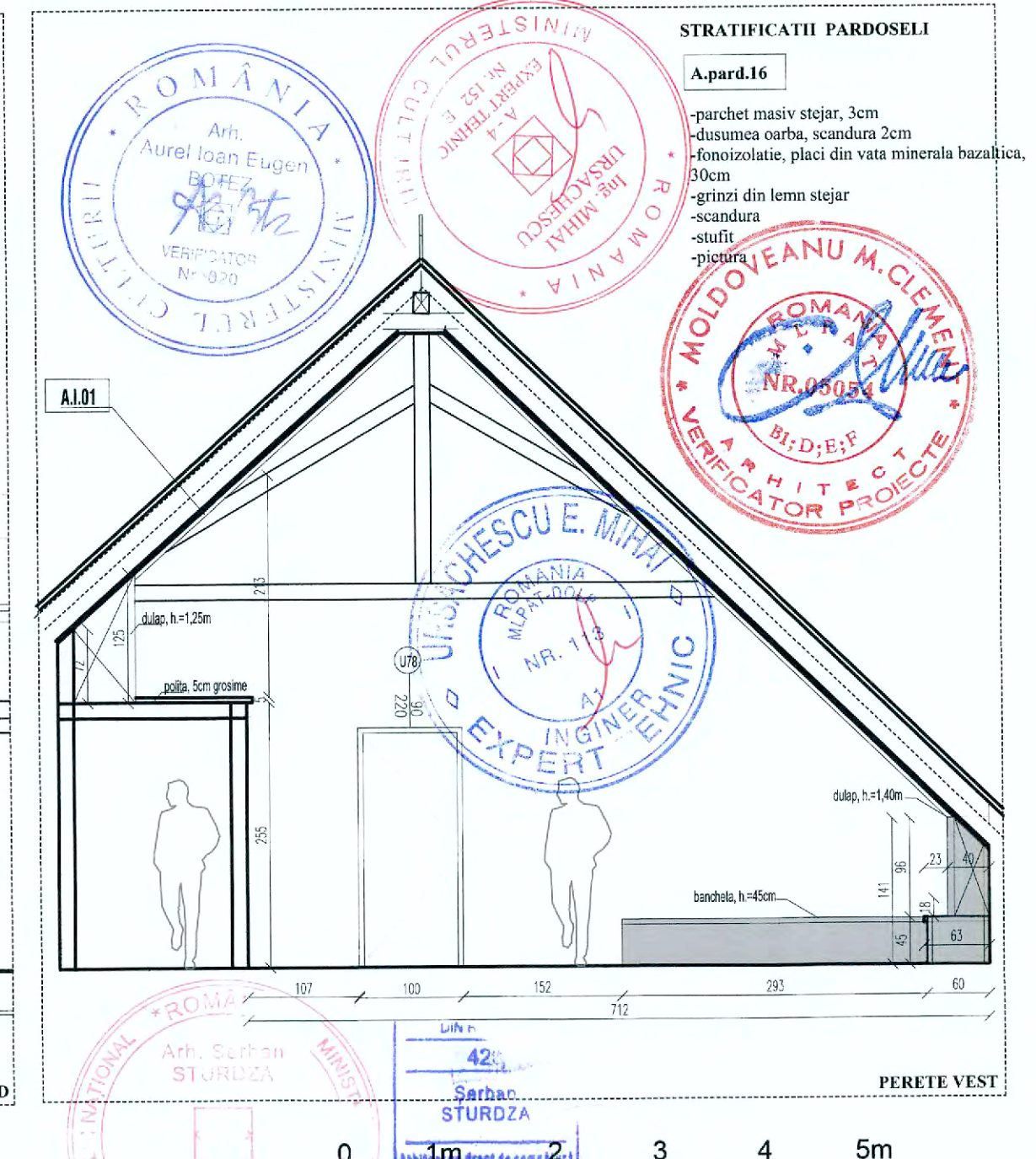
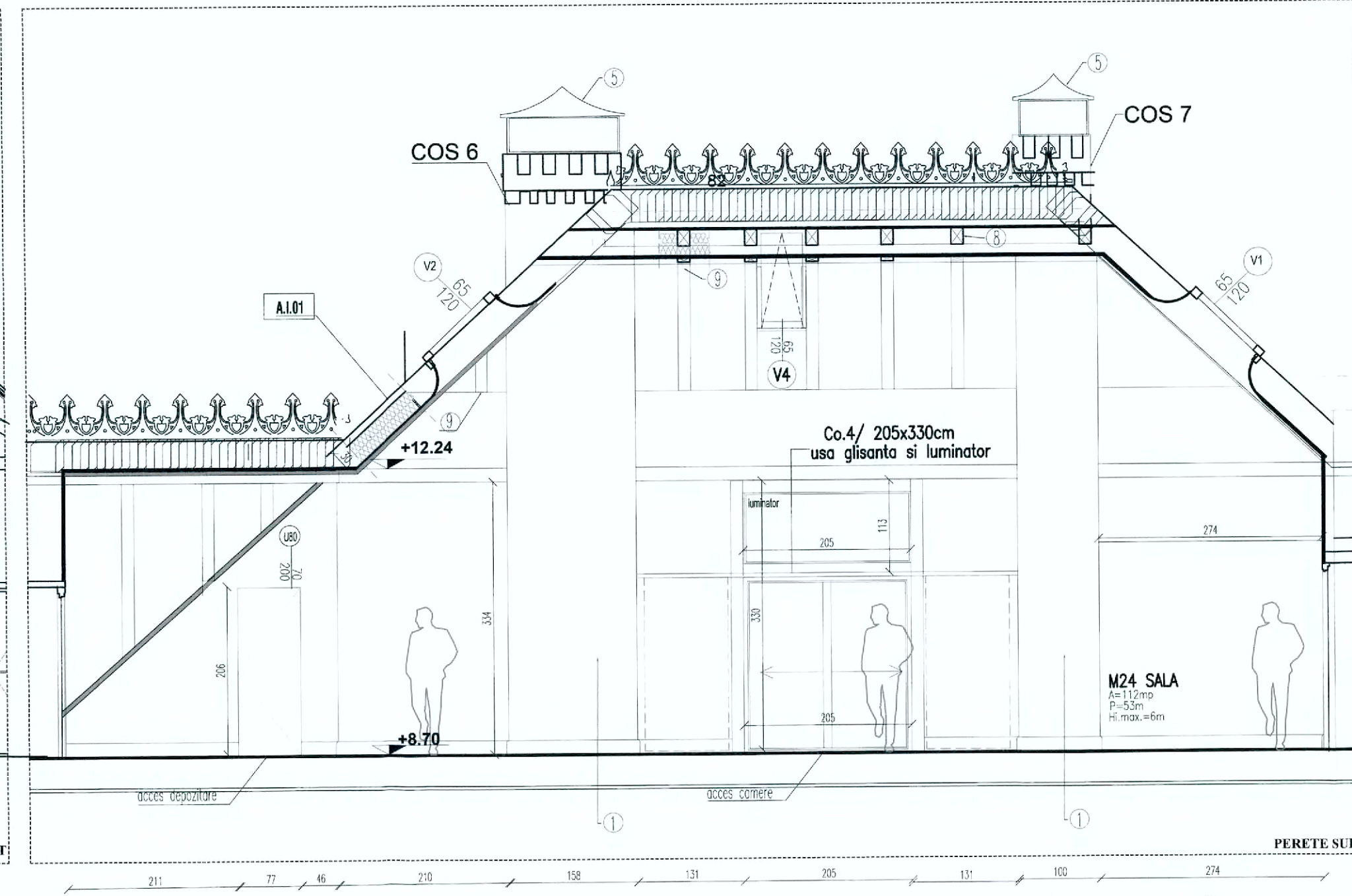
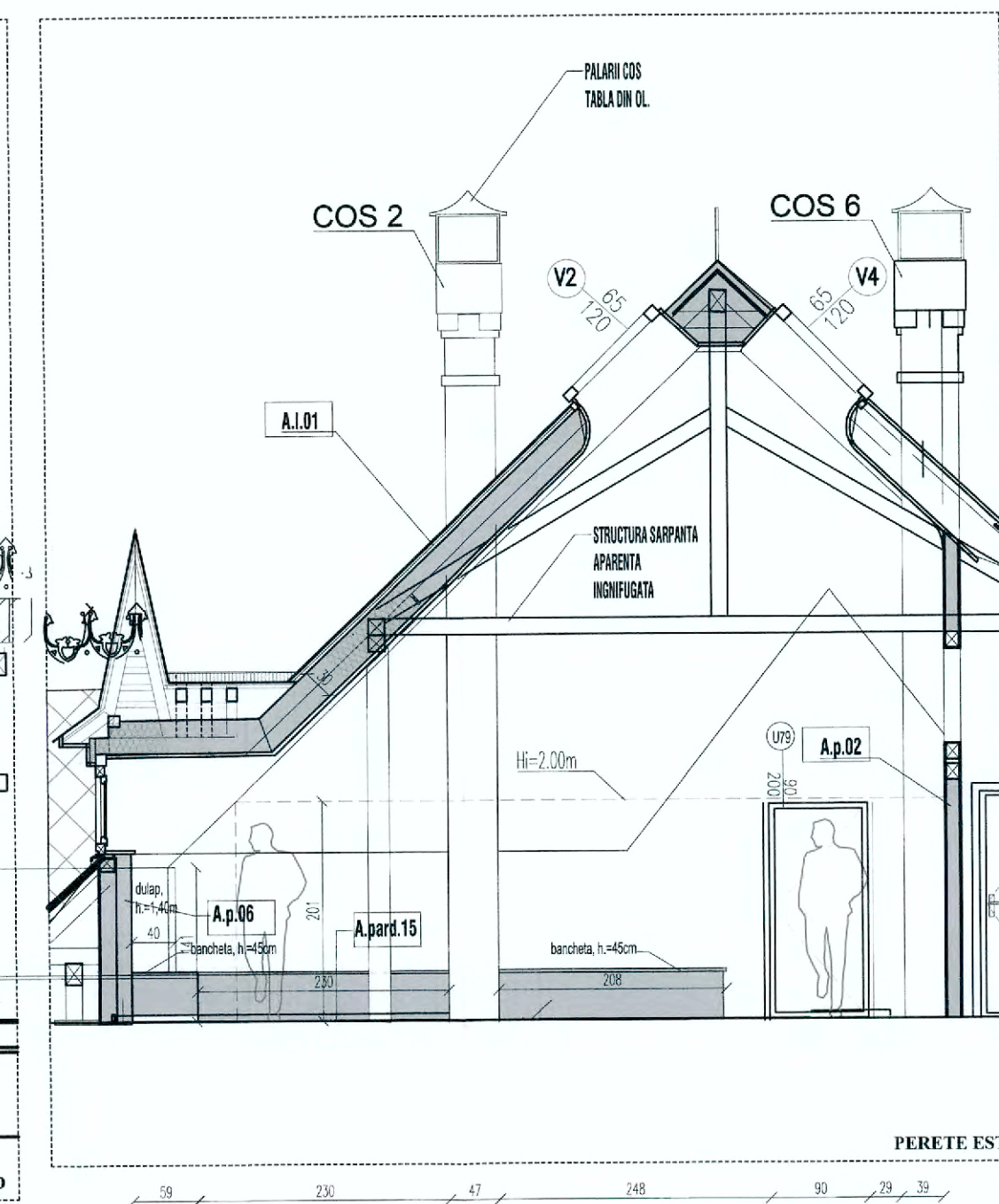

**STRATIFICATII PARDOSELI**

**A.pard.16**

- parchet masiv stejar, 3cm
- dusumea carba, scandura 2cm
- fonoizolatie, placi din vata minerala bazaltica, 30cm
- grinzii din lemn stejar
- scandura
- stufit
- picatura

**INTERVENTII LA INTERIOR  
NIVEL MANSARDA / SALA M24**

PARDOSELI	PERETI	PLAFON	ELEMENTE STRUCTURALE DIN LEMN
- refacere pard. interioara din parchet lemn masiv - refacere plinta din lemn masiv	- refacere inchideri din gipscarton	- refacere inchideri din gipscarton ignifugat finisaj / placare dulapi din lemn masiv in dreptul capriorilor(nr.9)	- vor fi lasate aparente si protejate cu solutii ignifuge, antifungice si antibacteriene.(nr.10)

LEGENDA ELEMENTE
1. <b>Cosuri de fum.</b> Cosurile de fum vor fi aparante. Suprafata verticala se va finisa cu tencuiala de var.
2. <b>Ferestre lucarna.</b> Se propune refacerea lucarnelor organare, conform documentatiilor de arhiva si a fotografiilor istorice.

5. Palarii din tabla titan-zinc., refacute dupa modelul istoric
6. Invelitoare din solzi de fibrociment (40x40cm), tip Eternit, culoare gri antracit (detaliu bordurare coama)
7. Profil decorativ coama din tabla titan-zinc
8. Capriori din lemn ecarisat (conf.documentatie 2003)

9. Dulapi din lemn masiv stejar, finisaj
10. Elemente structurale sarpanta (popi, clesti)

**STRATIFICATII PERETI**

**A.p.02**

- placaj gipscarton, 1.5cm
- structura specifica metal
- fonoizolatie din vata minerala bazaltica, 10cm
- placaj gipscarton, 1.5cm

**A.p.06**

- placaj gipscarton, grosime 15mm, 2 straturi
- structura metalica suport gipscarton
- bariera contra vaporilor
- termoizolatie vata minerala bazaltica, placi rigide, grosime 30cm
- placaj placocem (tip Aquaroc), grosime 12,5mm, 2 straturi

**M24 SALA**  
A=112mp  
P=53m  
Hi.max.=6m  
per=gipscarton ignifugat  
lav=gipscarton ignifugat,  
2 straturi,  
dulapi din lemn masiv,  
eserte stejar, 5x15cm  
pard=parchet lemn masiv  
plinta profilata din lemn masiv stejar,  
Hi.=100mm

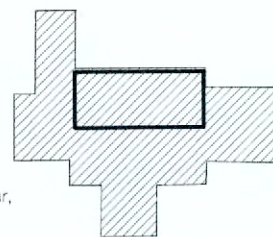

**ROMANIA**  
Ministerul Culturii  
Arh. Aurel Ioan Eugen BOFEA  
VERIFICATOR  
Nr. 970

**ROMANIA**  
Ministerul Culturii  
Ing. Mihail I. JINTELEA  
VERIFICATOR  
Nr. 970

**ROMANIA**  
Ministerul Culturii  
Arh. Sergheo STURDZA  
SPECIALIST  
Nr. 362 S

**ROMANIA**  
Ministerul Culturii  
Ing. Vlad Chescu E. MIHAEL  
VERIFICATOR  
Nr. 118

**ROMANIA**  
Ministerul Culturii  
Arh. Moldovaeanu M. CLEMEN  
VERIFICATOR  
Nr. 09054

**ROMANIA**  
Ministerul Culturii  
Arh. Moldovaeanu M. CLEMEN  
VERIFICATOR  
Nr. 09054

**ROMANIA**  
Ministerul Culturii  
Arh. Moldovaeanu M. CLEMEN  
VERIFICATOR  
Nr. 09054

**ROMANIA**  
Ministerul Culturii  
Arh. Moldovaeanu M. CLEMEN  
VERIFICATOR  
Nr. 09054

**Note.**  
1. Planul de mobilier se va detalia la faza P.Th.  
2. Conform etapizarii descrise in memoriu, reparatiile tamplariilor si lucrarile de tamplarie generala nu fac obiectul etapei nr.1

PROIDD		TITLU PROIECT: LUCRARI DE RESTAURARE LA CASTELUL STURDZA DIN SATUL MICLAUSENI, com. Botea, jud. Iasi		PR. NEAMTU: 1010-C/2022
SEF PROIECT	arh. Sergheo Sturduza	ADRESA: Mitropolia Moldovei si Bucovinei, Arhiepiscopia Iasiilor	DATA: 11.2022	Faza: PT-BE
DESEINAT PROIECTAT	arh. stag Roxandra Vasile	SCALA: 1:50	Nr. PLANSA: A144	













1. JGHEAB TABLA TITAN-ZINK, Grosime 8mm
2. FOLIE COVOR DE VENTILATIE
3. HIDROIZOLATIE LICHIDA ELASTICA, CU ARMATURA
4. SUPORT CONTINUU DE OSB3, grosime 6mm, pozitionat pentru a prelua forma de curb, pus in dublu strat, tesut
5. RIGLE 25X50mm, lungime, 2m, pentru a asigura ventilatia
6. SCANDURA

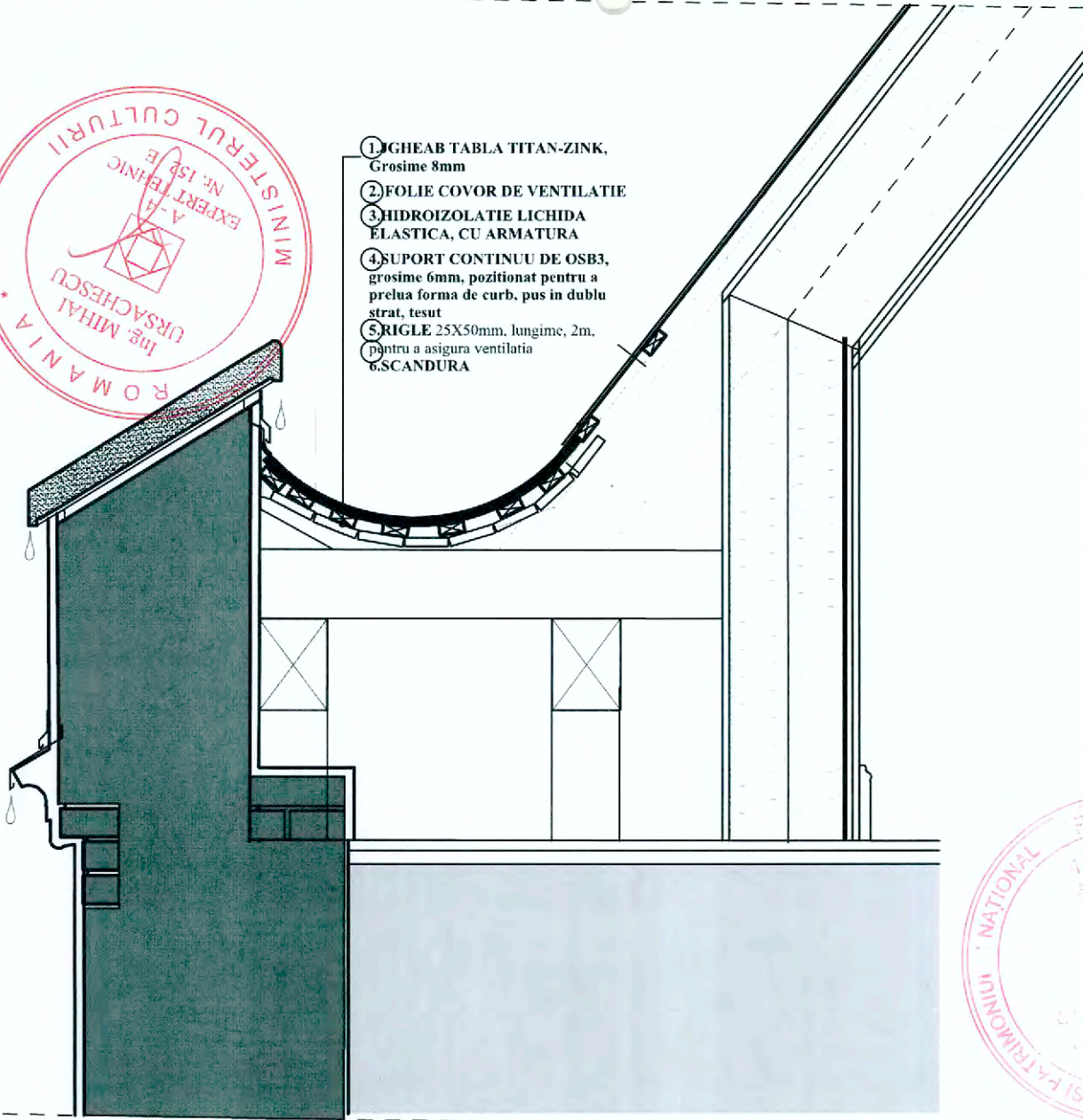

DETALIU JGHEAB TIP 1  
latime desfasurata = 75cm

- JGHEAB TABLA TITAN-ZINK, Grosime 8mm
- FOLIE COVOR DE VENTILATIE
- HIDROIZOLATIE LICHIDA ELASTICA, CU ARMATURA
- SUPORT CONTINUU DE OSB3, grosime 6mm, pozitionat pentru a prelua forma de curb, pus in dublu strat, tesut

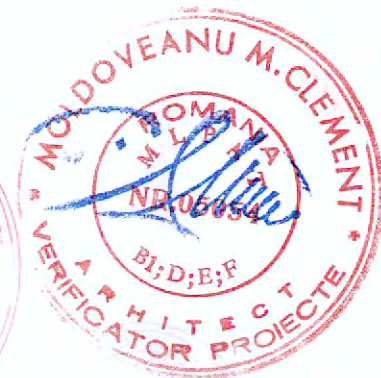

<b>PRODID</b> <small>s.c. PRODID s.r.l. str. Dr. Obocanaru, nr.3, 35, Bucuresti Nr.Reg.Com. 135/3167/1991, cod fiscal R1814171 tel. 0722530910, e-mail: prodid@ucare.ro@gmail.com</small>		TITLU PROIECT: LUCRĂRI DE RESTAURARE LA CASTELUL STURDZA DIN SATUL MICLAUSENI, com. Butea, jud. Iasi	PR. NUMARUL: 1093-c/2022
SEF PROIECT	arh. Șerban Sturdza	BENEFICIAR: Mitropolia Moldovei și Bucovinei, Arhiepiscopia Iașilor	DATA 09.2022
DESENAT PROIECTAT	arh. stag. Ruxandra Vasile	<b>DETALIU JGHEAB</b>	FAZA: P.T.+D.E. SCARA 1:10
			NR. PLANSĂ A149

- ⑧ -invelitoare eternit solzi romboidali, 400x400cm, grosime 4mm
- ⑦ -astereala sipici 55x22mm, interax 190mm, conf. specificatii tehnice
- ⑥ -rigle in lungul pantei, 30x50mm
- ⑤ -folie anticondens
- ④ -termoizolatie vata minerala bazaltica, 30cm
- ③ -caprior 15x15xm, ignifugat
- ② -folie bariera contra vaporilor
- ① -placaj gipscarton ignifugat 2buc. x 15mm

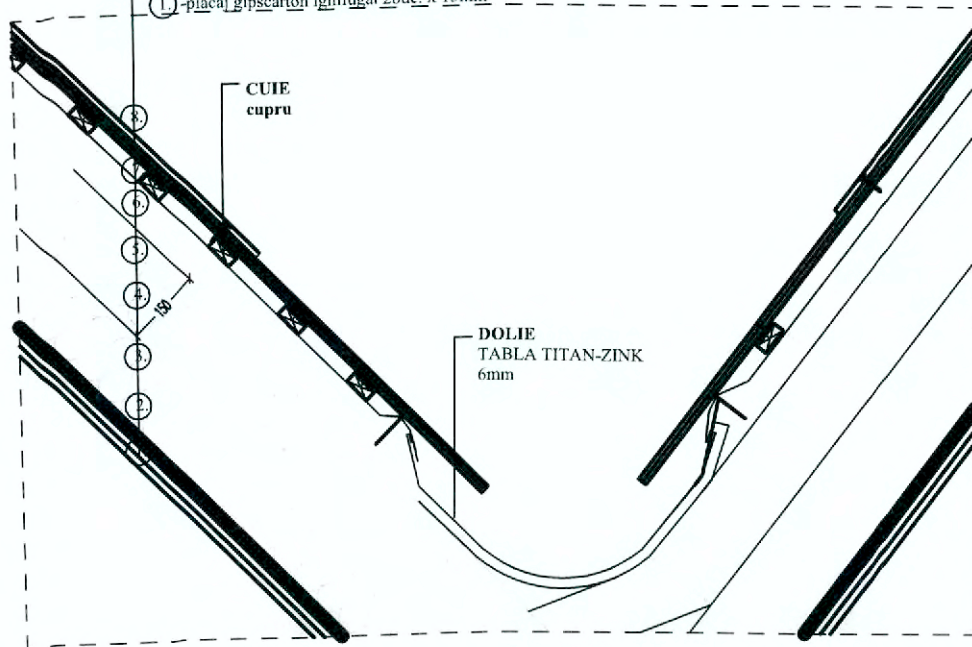

### STRATIFICATI INVELITOARE

A.I.02

- invelitoare eternit solzi romboidali, 400x400cm, grosime 4mm
- astereala sipici 55x22mm, interax 190mm, conf. specificatii tehnice
- rigle in lungul pantei, 30x50mm
- folie anticondens
- termoizolatie vata minerala bazaltica, 30cm
- caprior 15x15xm, ignifugat
- folie bariera contra vaporilor
- placaj gipscarton ignifugat 2buc. x 15mm

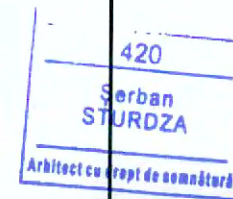

<b>PRODID</b> <small>s.c. PRODID s.r.l. str. Dr. Obedeanu, nr.3, 55, Bucuresti Nr.Reg.Com. 135/3167/1991, cod fiscal R1814171 tel. 0722550910, e-mail: prodidbucuresti@gmail.com</small>		<b>TITLU PROIECT: LUCRARI DE RESTAURARE LA CASTELUL STURDZA DIN SATUL MICLEAUSNI, com. Butea, jud. Iasi</b>		<b>PR. NUMARUL: 1093-c/2022</b>	
SEF PROIECT	arh. Șerban Sturdza	BENEFICIAR: Mitropolia Moldovei și Bucovinei, Arhiepiscopia Iașilor	DATA: 09.2022	FAZA: P.T.-D.E.	
DESENAT PROIECTAT	arh. stag. Ruxandra Vasile	<b>DETALIU DOLIE</b>	SCARA: 1:10	NR. PLANSA: A150	



COAMA  
DECORATA  
ISTORICA

SORT  
TITAN-ZINC

VENTILATIE  
ACOPERIS

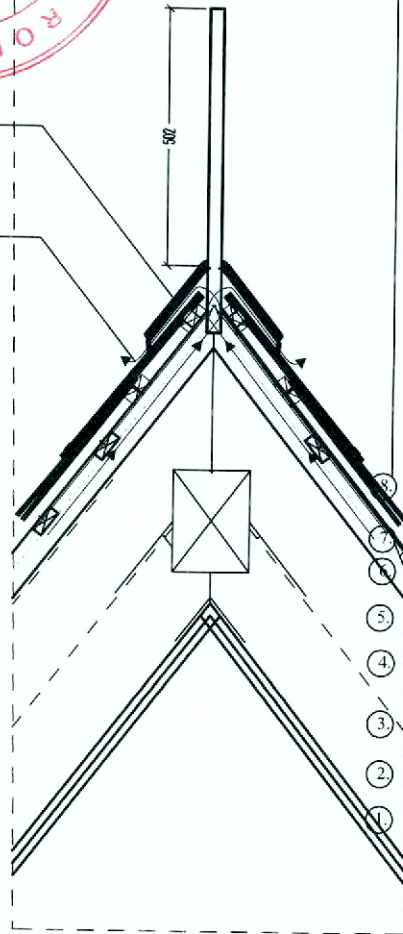

- ⑧ -invelitoare eternit solzi romboidali, 400x400cm, grosime 4mm
- ⑦ -astereala sipici 55x22mm, interax 190mm, conf. specificatii tehnice
- ⑥ -rigle in lungul pantei, 30x50mm
- ⑤ -folie anticondens
- ④ -termoizolatie vata minerala bazaltica, 30cm
- ③ -caprior 15x15xm, ignifugat
- ② -folie bariera contra vaporilor
- ① -placaj gipscarton ignifugat 2buc. x 15mm

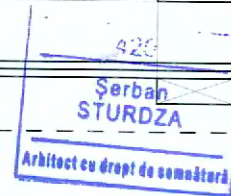
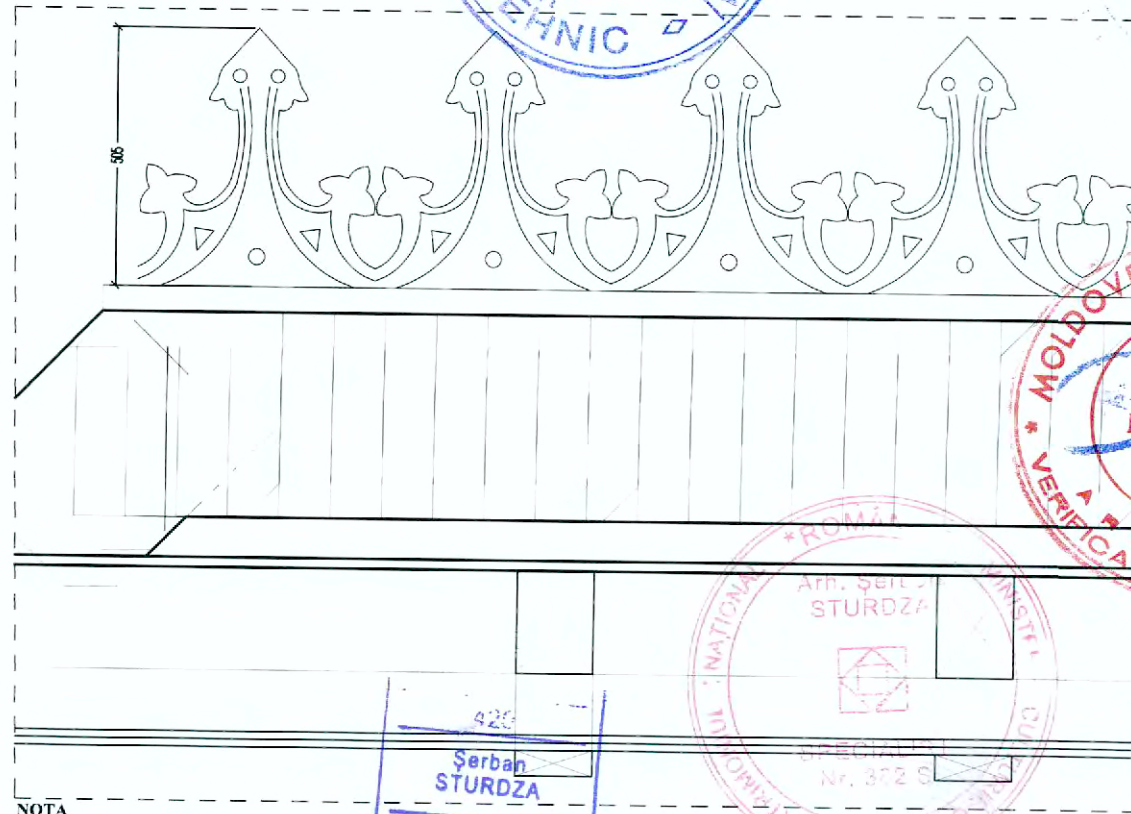

**NOTA**  
**COAMA DECORATA ISTORICA**  
se va desface cu grija, transporta in atelier si curata. Se va alica un strat de protectie si monta pe pozitie dupa finalizarea invelitorii.

<b>PRODID</b> <small>s.c. PRODID s.r.l. str. Dr. Obdenaru, nr. 3, 55, Bucurasi Nr. Reg. Com. 136/31871991, cod. Fisca. 21814171 tel. 0722599146, e-mail: prodid_bucuresci@gmail.com</small>		<b>TITLU PROIECT:</b> LUCRARI DE RESTAURARE LA CASTELUL STURDZA DIN SATUL MICLAUSENI, com. Butea, jud. Iasi		<b>PR.</b> NUMARUL: 1093-c/2022	
<b>SEF PROIECT</b>	arh. Șerban Sturdza	<b>BENEFICIAR:</b> Mitropolia Moldovei și Bucovinei, Arhiepiscopia Iașilor	<b>DATA:</b> 09.2022	<b>FAZA:</b> P.T.+D.E.	
<b>DESENAT PROIECTAT</b>	arh. stag. Ruxandra Vasile	<b>DETALIU COAMA</b>	<b>SCARA:</b> 1:10	<b>NR. PLANSA:</b> A151	