

PERETE NORD

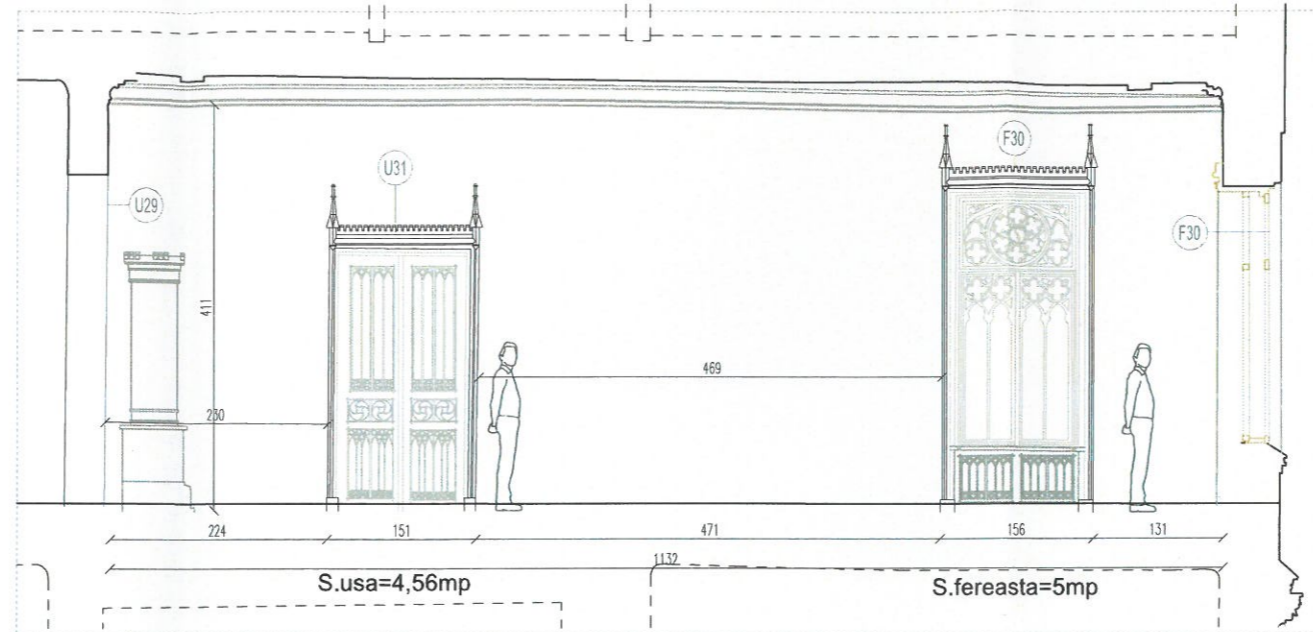

PERETE EST

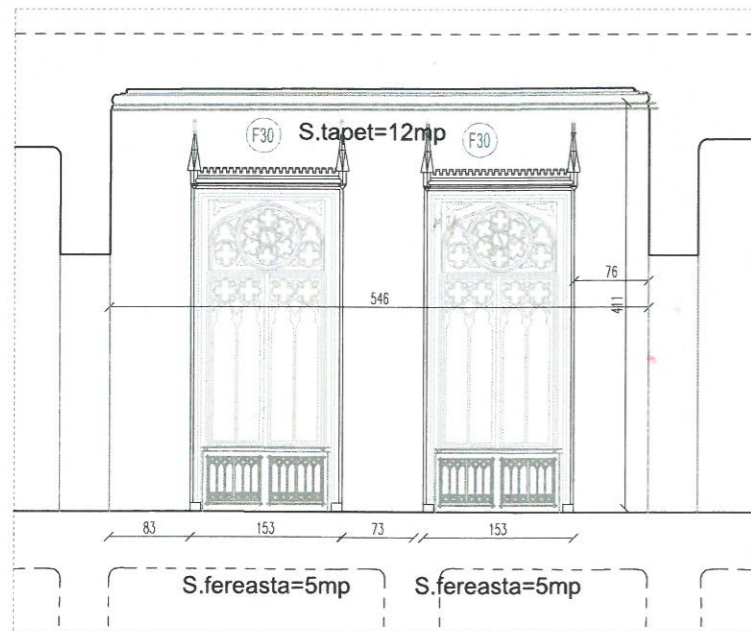

PERETE SUD

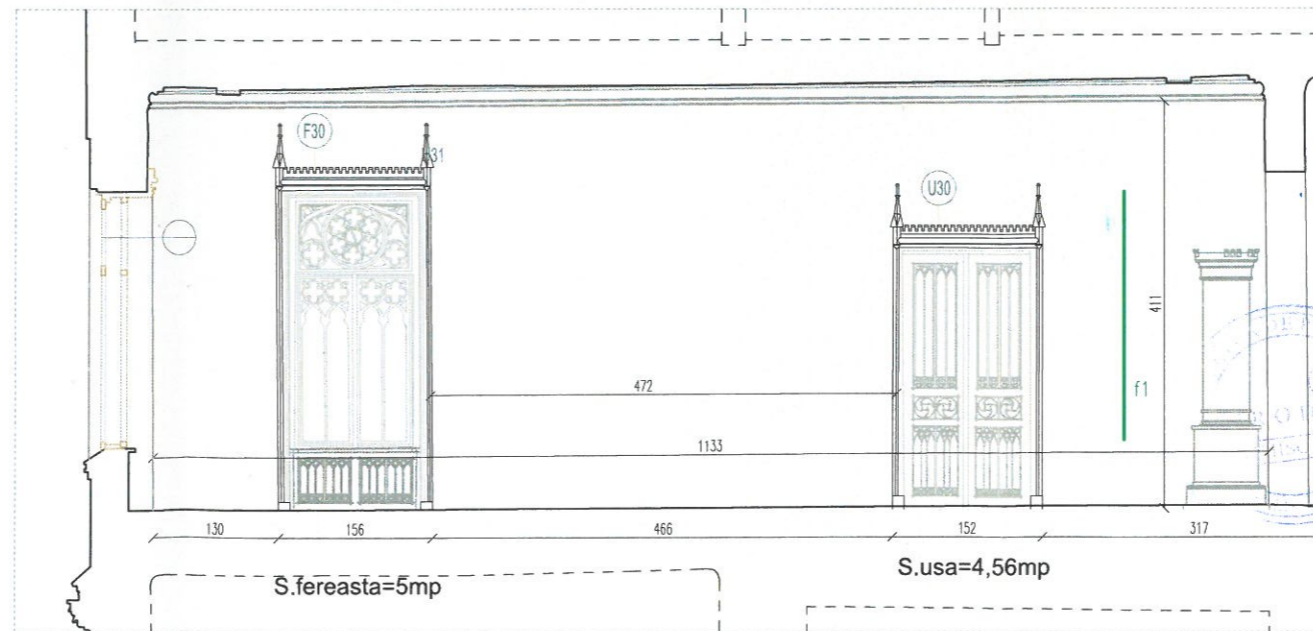

PERETE VEST

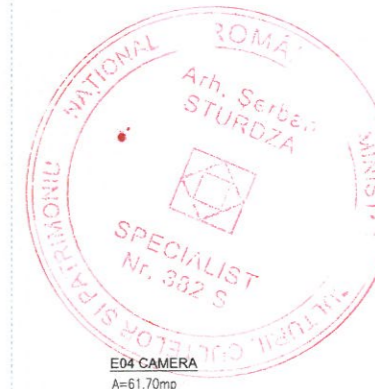

E04 CAMERA  
A=61,70mp  
P=45,85m  
H=4,36m

- pard = parchet din lemn masiv, plinta din lemn masiv, stare buna
- parchet cu imbinari decorative, stare deteriorata
- per = zugraveala alba, degradari locale, fisuri si crapaturi in tencuiala, infiltratii in zidarie
- radiatoare si instalatii de incalzire neadecvate
- tav = pictura deteriorata, desprinsa sau disparuta, crapaturi ale tencuieiilor colorate, fisuri
- comisa, profil tras, deteriorat, grinzi cu decoratie picturala x4buc.
- usi = lemn masiv de stejar, pe toc, cu rama si table si elemente neogotice decorative
- Ue5 - usa acces spre E04, lemn masiv stejar, stare buna
- Ue8 - usa acces spre E05, lemn masiv stejar, stare buna
- Ue9 - usa acces spre E06, lemn masiv stejar, stare buna
- fer. = lemn masiv de stejar cu elemente decorative neogotice, neetanse - Fe13 4buc,
- ilum. = 4 aplici de perete
- sobe = sobe originale cu cahle, 100 x 82 x 180cm, x2buc

PICTURA TAVAN

Pictura are o pulverulenta medie pe unele zone, altele sunt acoperite cu protectia din 2004 (facing din hartie japoneza si tifon pe alocuri) si indepartarea acesteia necesita atentie si abilitate in inlaturare in prezent pentru ca stratul de culoare este sensibil, apoi arii unde culoarea este intinsa (spalata) de infiltratiile de dupa 2005.

DI: Șerban STURDZA  
Arhitect cu drept de semnătură

<b>PRODIG</b> <small>s.r.l. PRODIG s.r.l. str. Dr. Obedeanu, nr. 3, 05, Bucuresti          Nr. Reg.Com. 135/3167/1991, cod fiscal R3814171          tel. 0722539910, e-mail: prodigbucuresti@gmail.com</small>		<b>TITLU PROIECT:</b> LUCRARI DE RESTAURARE LA CASTELUL STURDZA DIN SATUL NICLAUSENI, com. Baita, jud. Iasi		<b>PR. NUMARUL:</b> 1074-002
<b>SEF PROIECT</b> arh. Șerban Sturdza	<b>BENEFICIAR:</b> Mitropolia Moldovei și Bucovinei, Arhiepiscopia Iajilor	<b>DATA:</b> 11.2022	<b>FAZA:</b> P.T.+D.E.	
<b>DESENAȚ PROIECTAT</b> arh. stag. Ruxandra Vasile	<b>DESFASURATA CAMERA E04, RELEVU STADIU FIZIC</b>	<b>SCALA:</b> 1:50	<b>NR. PLANSĂ:</b> A41	



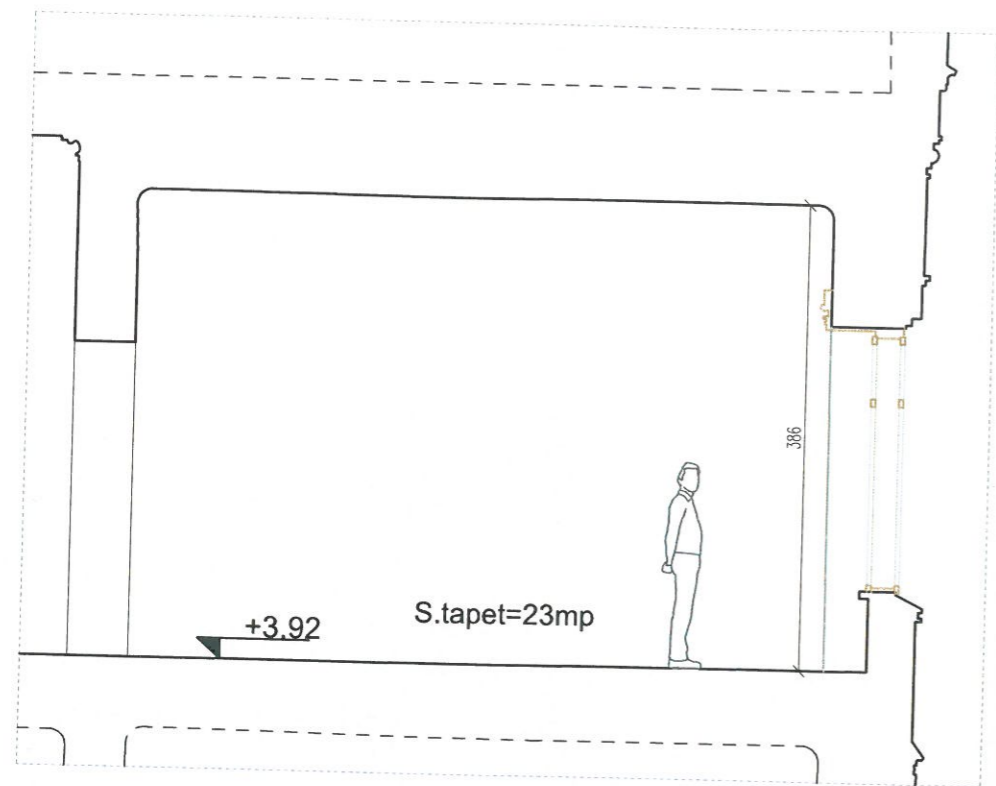

PERETE NORD

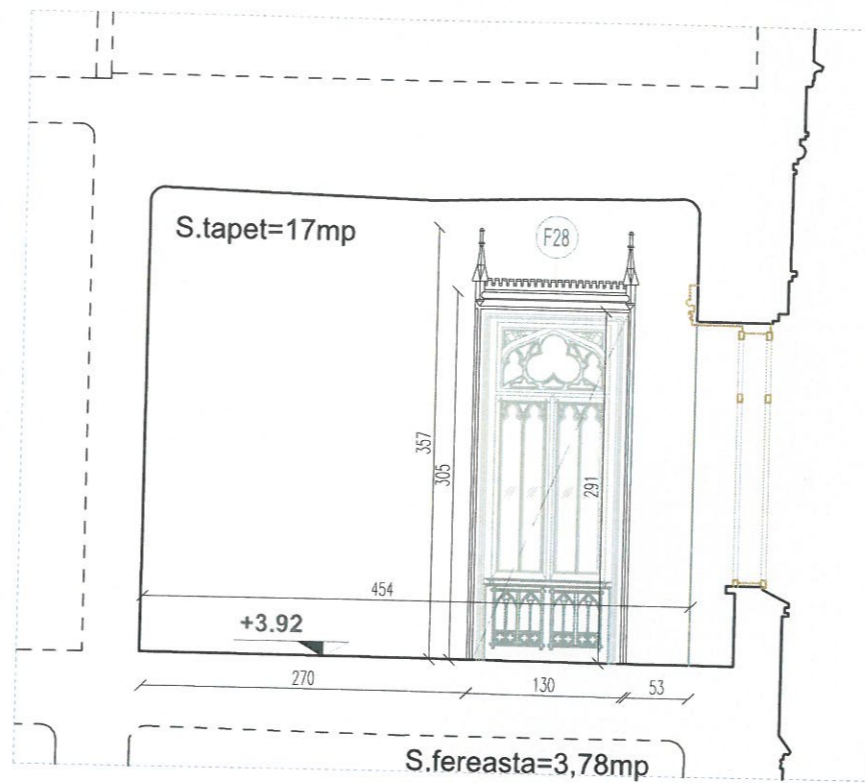

PERETE EST

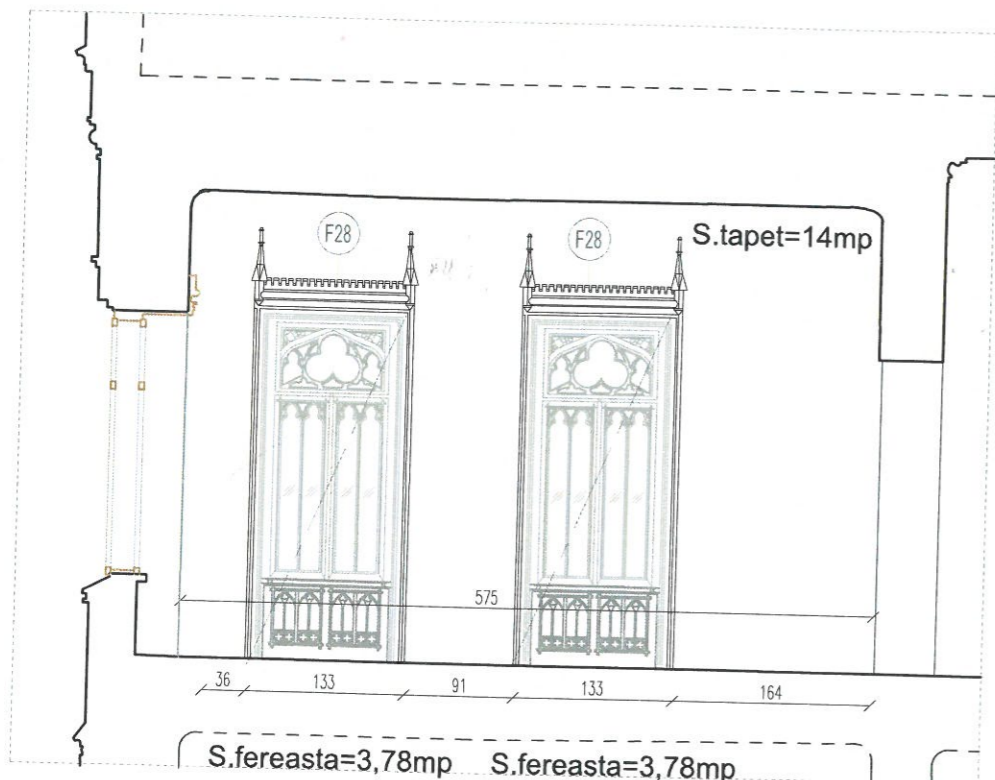

PERETE SUD

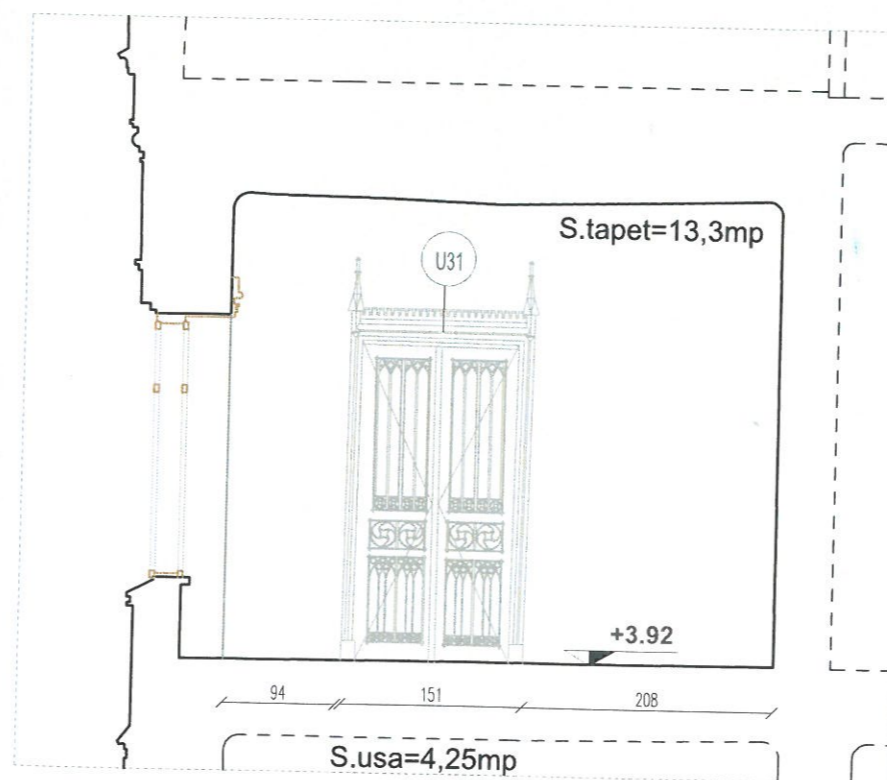

PERETE VEST

ORDINUL ARHITECTILOR  
DIN ROMANIA  
420  
Șerban  
STURDZA  
Arhitect cu drept de semnătură

Șerban  
STURDZA  
Arhitect cu drept de semnătură

**E05 CAMERA**

A=26,95mp  
P=21,65m  
H=3,86m

- pard = parchet din lemn masiv l=15cm, plinta din lemn masiv, stare buna
- per = zugraveala alba, degradari locale, fisuri si crapaturi in tencuiala, infiltratii in zidarie
- radiatoare si instalatii de incalzire neadecvate
- tav = pictura deteriorata, desprinsa sau disparuta, crapaturi ale tencuiei colorate, fisuri
- cornisa, profil tras, deteriorat
- usi = lemn masiv de stejar, pe toc, cu rama si table si elemente neogotice decorative
- Ue8 - usa acces spre E05, lemn masiv stejar, stare buna
- fer. = lemn masiv de stejar cu elemente decorative neogotice, neetanse, - Fe11 x 1buc., - Fe12x 2buc.
- ilum. = 4 aplici de perete.

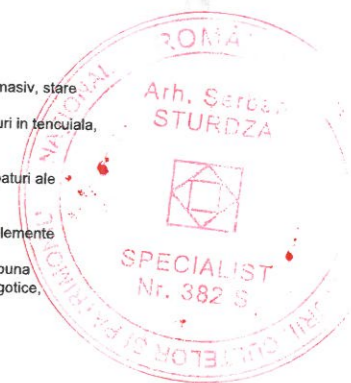

<b>PRODDID</b> <small>S.C. PRODDID s.r.l. str. Dr. Obodanaru, nr.3, SS, Bucuresti          Nr.Reg.Com. 135/3167/1991, cod fiscal R1814371          tel: 0722550910, e-mail: proddidbucuresti@gmail.com</small>		<b>TITLU PROIECT: LUCRARI DE RESTAURARE LA CASTELUL STURDZA DIN SATUL MICLAUSENI, com. Butea, Jud. Iasi</b>		<b>PR. NUMARUL:</b> 1095-e/2022	
<b>SEF PROIECT</b> arh. Șerban Sturdza	<b>BENEFICIAR:</b> Mitropolia Moldovei și Bucovinei, Arhiepiscopia Iașilor	<b>DATA:</b> 11.2022	<b>FAZA:</b> P.T.-D.E.		
<b>DESENAȚ PROIECTAT</b> arh.stag.Ruxandra Vasile	<b>DESFASURATA CAMERA E05, RELEVU STADIU FIZIC</b>		<b>SCARA:</b> 1:50	<b>NR. PLANSA:</b> A42	



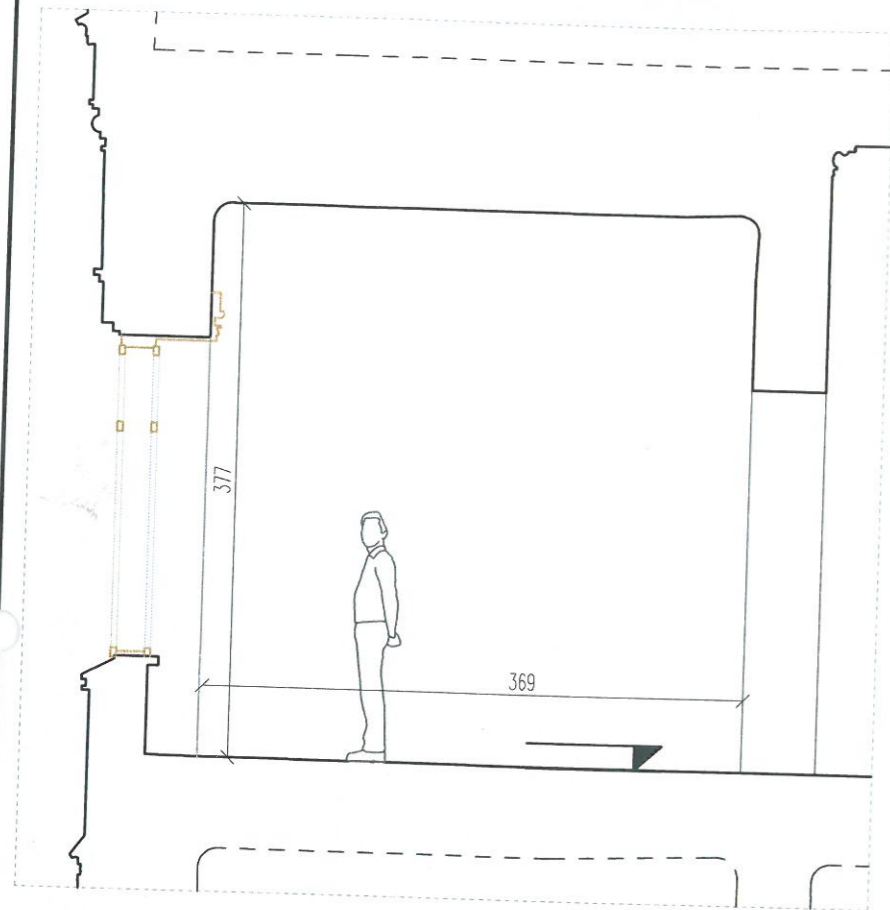

PERETE NORD

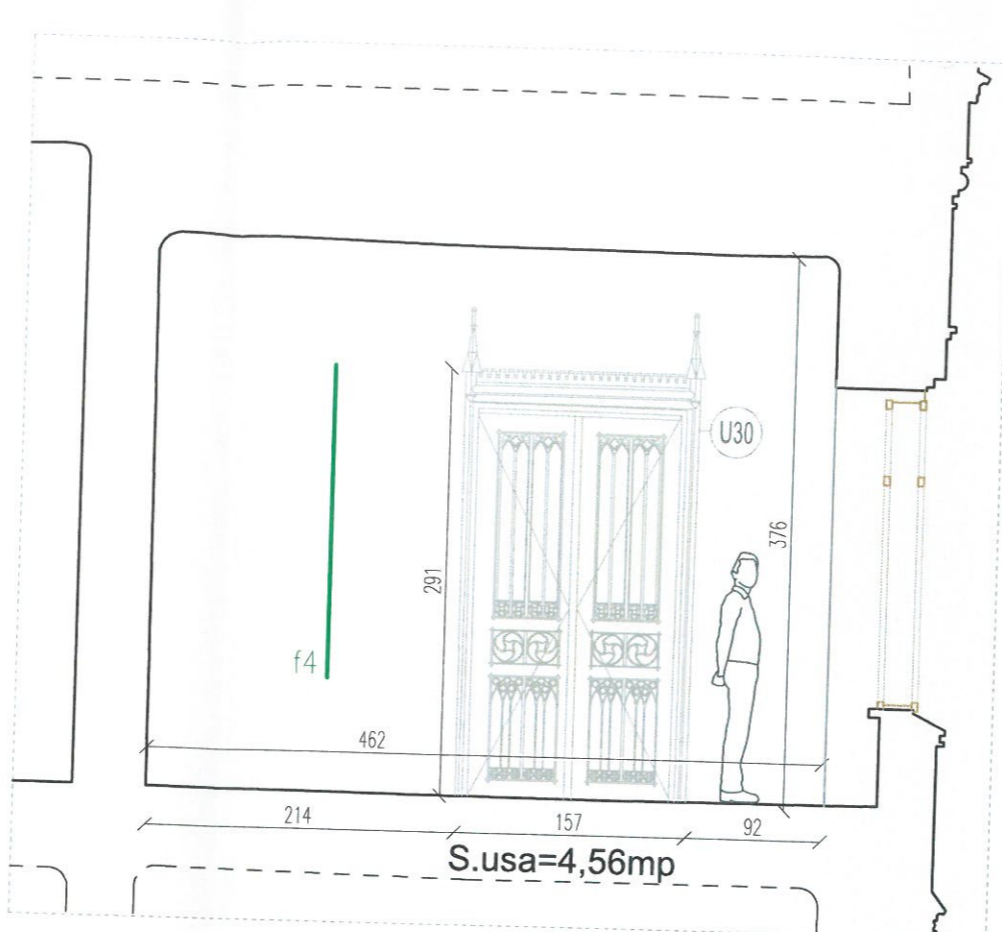

PERETE EST

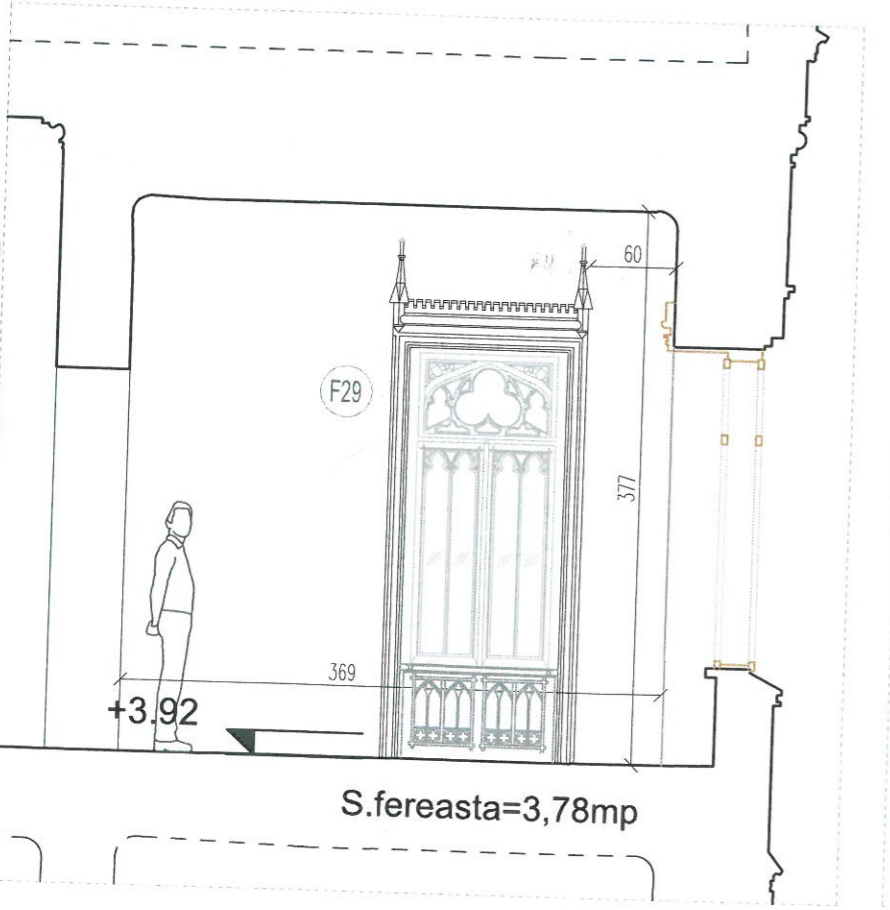

PERETE SUD



PERETE VEST



**E06 CAMERA**

A=18.30mp  
P=18.30m  
H=3.74m

- pard = parchet din lemn masiv l=15cm, plinta din lemn masiv, stare deteriorata,
- urme usoare de uzura
- per = zugraveala alba, degradari locale, fisuri si crapaturi in tencuiala, infiltratii
- in zidarie, umflaturi ale tencuiei
- radiatoare si instalatii de incalzire neadecvate
- tav = pictura deteriorata, desprinsa sau disparuta, crapaturi ale tencuiei colorat,
- fisuri cornisa, profil tras, deteriorat,
- usi = lemn masiv de stejar, pe toc, cu rama si table si elemente neogotice Ue9 - usa acces spre E04, lemn masiv stejar, stare buna
- Ue10 - usa acces spre E07, lemn masiv stejar, stare buna
- fer. = lemn masiv de stejar cu elemente decorative neogotice, neetanse,
- Fe14 x 2buc.
- ilum. = central lipsa, 1 aplica perete

**PRODID**  
s.c.PRODID s.r.l. str.Dr.Obedenaru, nr.3, SS, Bucuresti  
Nr.Reg.Com. 135/3167/1991, cod fiscal R1814171  
tel: 072250910, e-mail: prodidbucuresti@gmail.com

TITLU PROIECT: LUCRĂRI DE RESTAURARE LA CASTELUL STURDZA DIN SATUL MICLAUSENI, com. Butcea, jud. Iasi		PR. NUMARUL: 1093-c/2022
SEF PROIECT	arh. Șerban Sturdza	BENEFICIAR: Mitropolia Moldovei și Bucovinei, Arhiepiscopia Iașilor
DESENAT PROIECTAT	arh.stag.Ruxandra Vasile arh.stag.Mihnea Tudor	DATA: 11.2022
<b>DESFASURATA CAMERA E06, RELEVU STADIU FIZIC</b>		FAZA: P.T.+D.E.
		SCARA: 1:50
		NR. PLANSA: A43



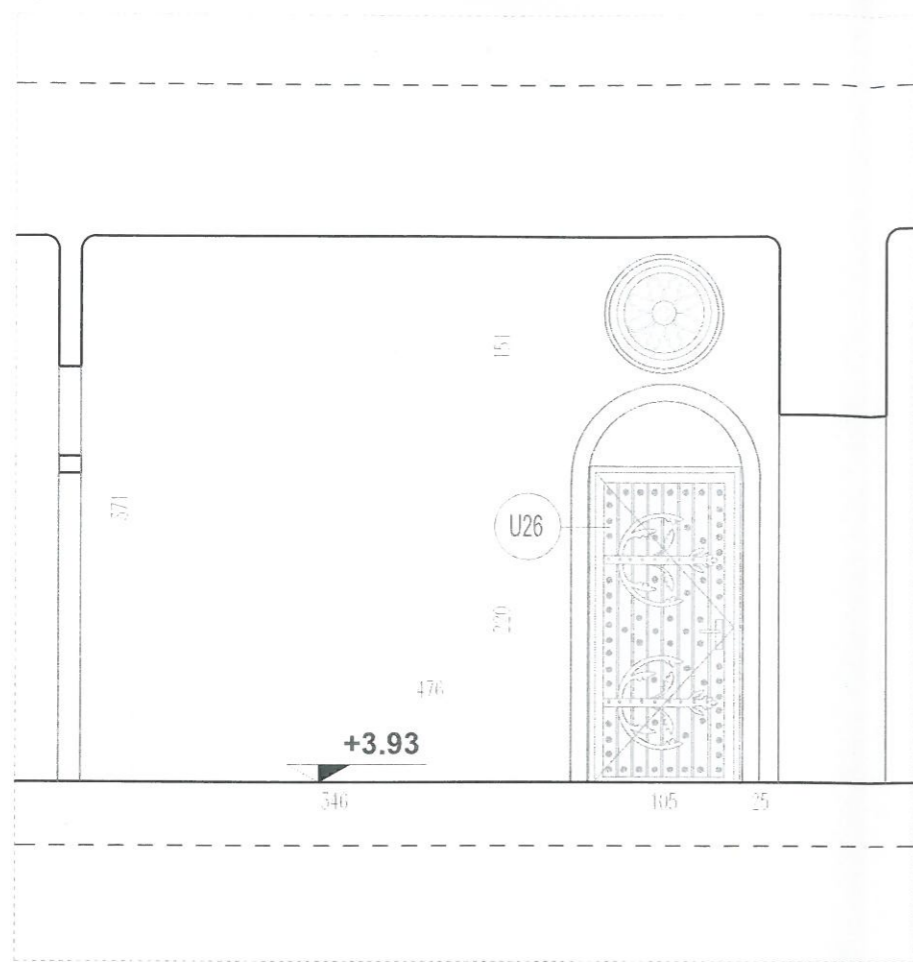

PERETE NORD

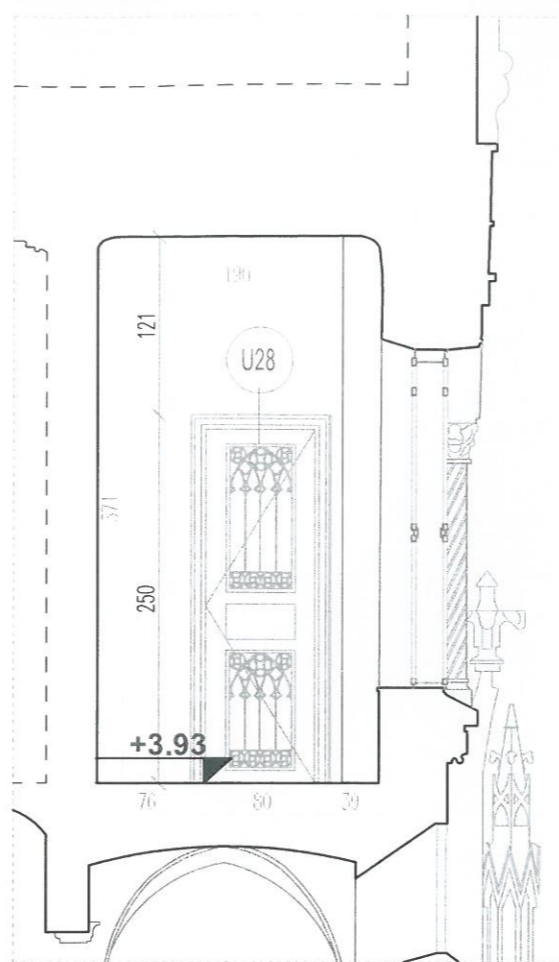

PERETE EST

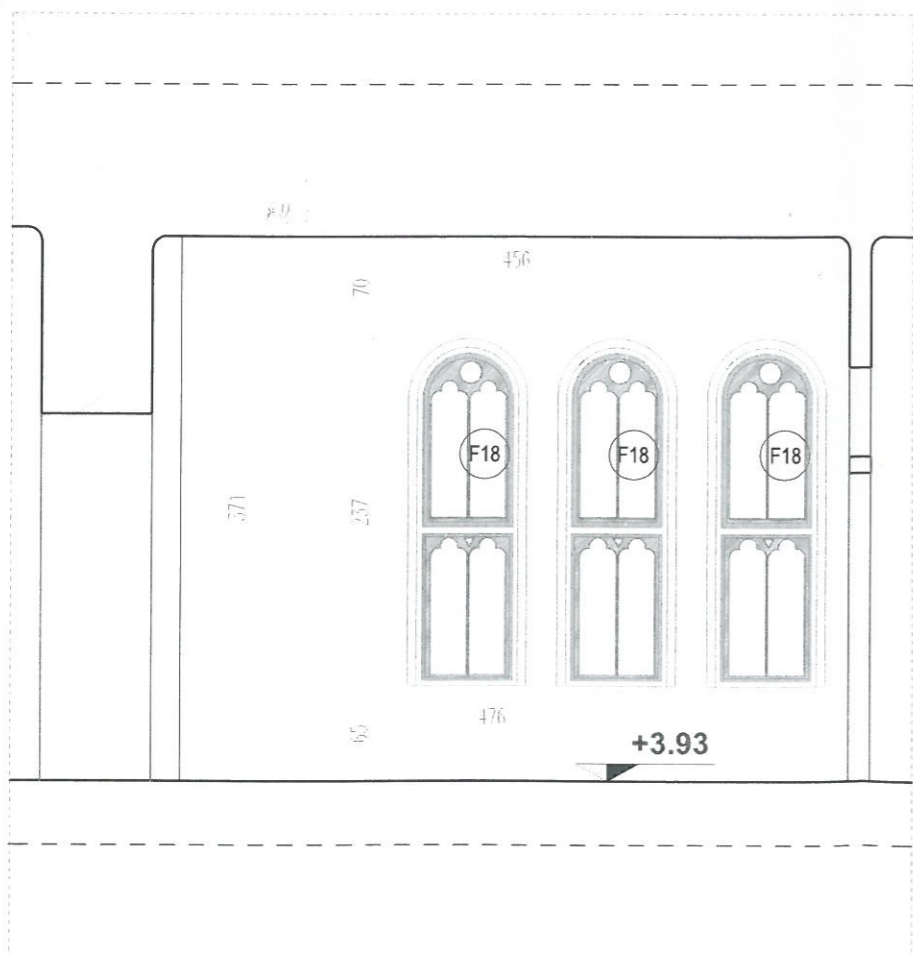

PERETE SUD

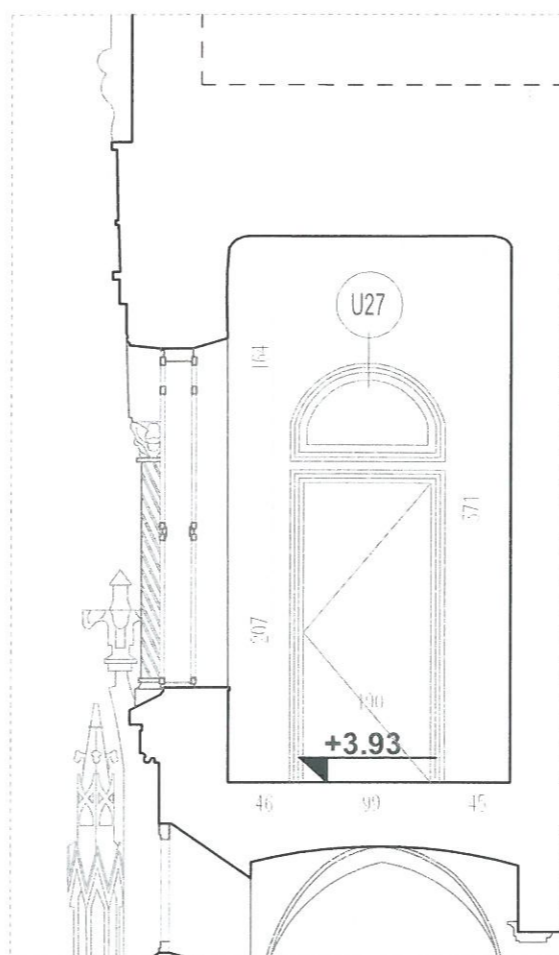

PERETE VEST



**E07 VESTIBUL**

A=9.25mp  
P=13.40m  
H=3.71m

- pard = gresie, placi dim. 30x30cm.
- per = faianta, placi dim., 20x30cm pana la cota +2.20m de pardoseala,
- tencuiala si zugraveala alba, fisuri, infiltratii in zidarie
- tav = tencuiala si zugraveala alba, urme de umezeala
- usi = lemn masiv de stejar, pe toc, cu rama si table si elemente neogotice decorative
- Ue3 - usa acces spre E01, lemn masiv stejar, stare buna
- Ue10 - usa acces spre E06, lemn masiv stejar, stare buna
- Ue19 - usa acces spre E08, lemn masiv, stare buna
- fer. = lemn masiv de stejar cu elemente decorative neogotice, neetanse,
- Fe01 x 3buc.
- ilum. = 2 aplici tavan



<b>PRODID</b> <small>s.c. PRODID s.r.l. str. Dr. Obedenaru, nr.3, 55, Bucuresti          Nr.Reg.Com. 135/3167/1991, cod fiscal R1814171          tel: 0722550910, e-mail: prodidbucuresti@gmail.com</small>		<b>TITLU PROIECT: LUCRĂRI DE RESTAURARE LA CASTELUL STURDZA DIN SATUL MICLAUSENI, com. Butea, jud. Iasi</b>		PR. NUMARUL: 1093-e/2022
SEF PROIECT	arh. Șerban Sturdza <i>St</i>	BENEFICIAR: Mitropolia Moldovei și Bucovinei, Arhiepiscopia Iașilor	DATA: 11.2022	FAZA: P.T.+D.E.
DESENAT PROIECTAT	arh. stag Ruxandra Vasile <i>R</i>	<b>DESFASURATA CAMERA E07, RELEVU STADIU FIZIC</b>	SCARA: 1:50	NR. PLANSA: A44



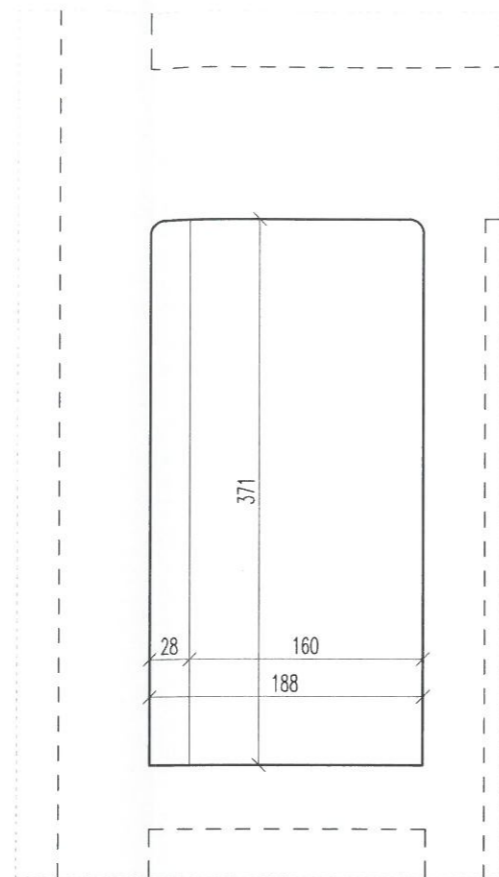

PERETE VEST

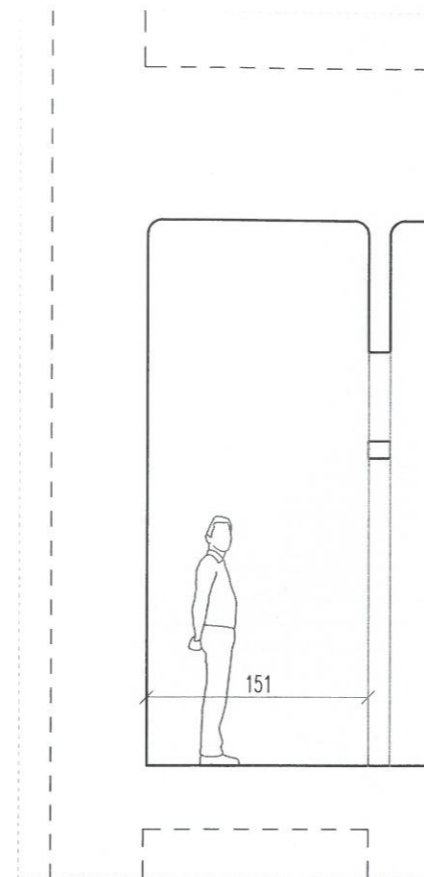

PERETE NORD

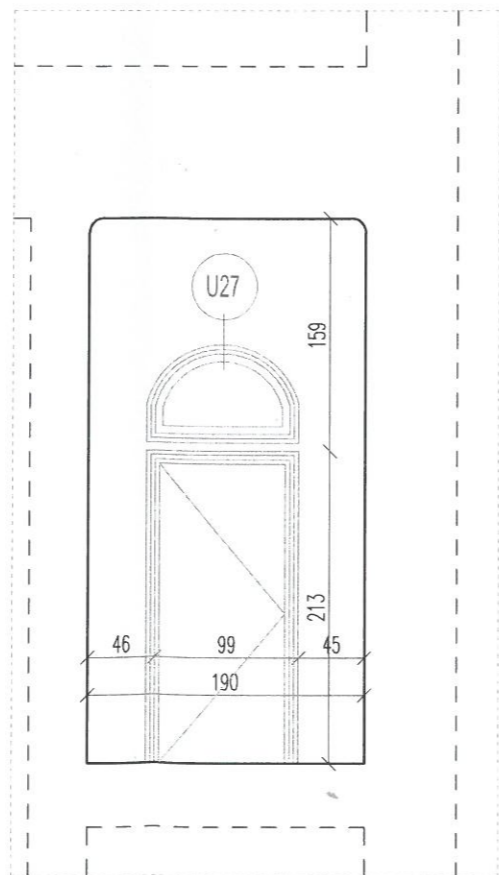

PERETE EST

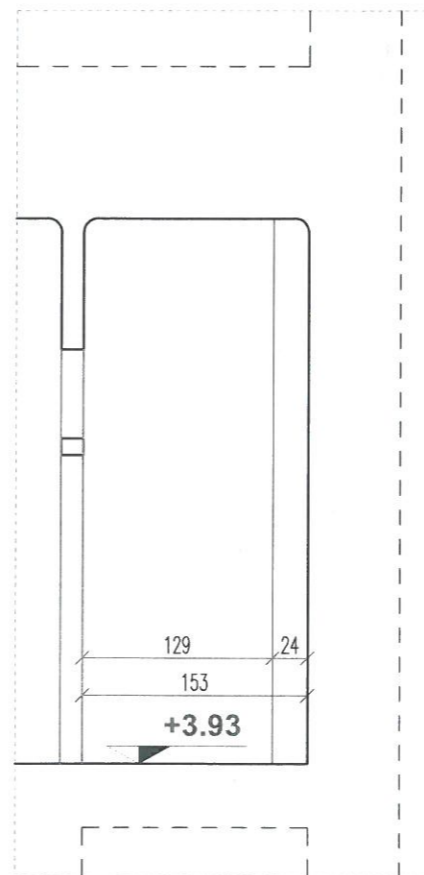

PERETE SUD

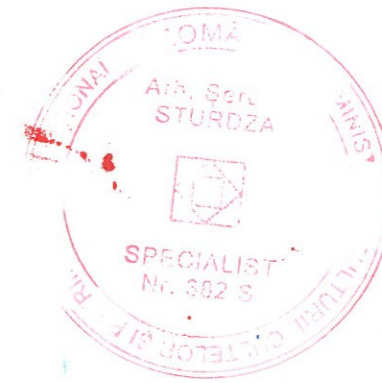

**E08 GRUP SANITAR**

A=3.20mp  
P=7.30m  
H=3.71m

- pard = gresie, placi dim. 30x30cm.
- per = faianta, placi dim., 20x30cm  
pana la cota +2.20m, de pardoseala,
- tencuiala si zugraveala alba, fisuri, infiltratii in zidarie
- tav = tencuiala si zugraveala alba, urme de umezeala
- usi = lemn masiv de stejar, pe toc, cu rama si tableie  
si elemente neogotice decorative
- Ue19 - usa acces spre E07, lemn masiv, stare buna
- ilum. = tub cu neon la oglinda



<b>PRODID</b> <small>s.c.PRODID s.r.l. str.Dr.Obedenaru, nr.3, 55, Bucuresti          Nr.Reg.Com. 135/3167/1991, cod fiscal R1814171          tel: 0722550910, e-mail: prodidbucuresti@gmail.com</small>		<b>TITLU PROIECT: LUCRĂRI DE RESTAURARE LA CASTELUL STURDZA DIN SATUL MICLAUSENI, com. Butea, jud. Iasi</b>		PR. NUMARUL: 1093-c/2022
SEF PROIECT arh. Șerban Sturdza	BENEFICIAR: Mitropolia Moldovei și Bucovinei, Arhiepiscopia Iașilor	DATA: 11.2022	FAZA: P.T.+D.E.	
DESEINAT PROIECTAT arh.stag.Ruxandra Vasile	<b>DESFASURATA CAMERA E08, RELEVU STADIU FIZIC</b>	SCARA: 1:50	NR. PLANSA: A45	



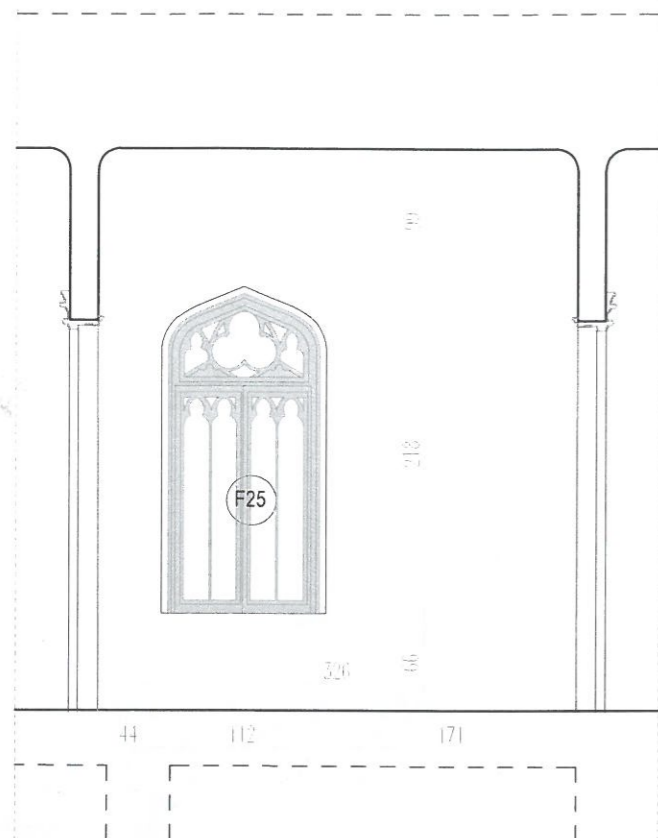

PERETE NORD

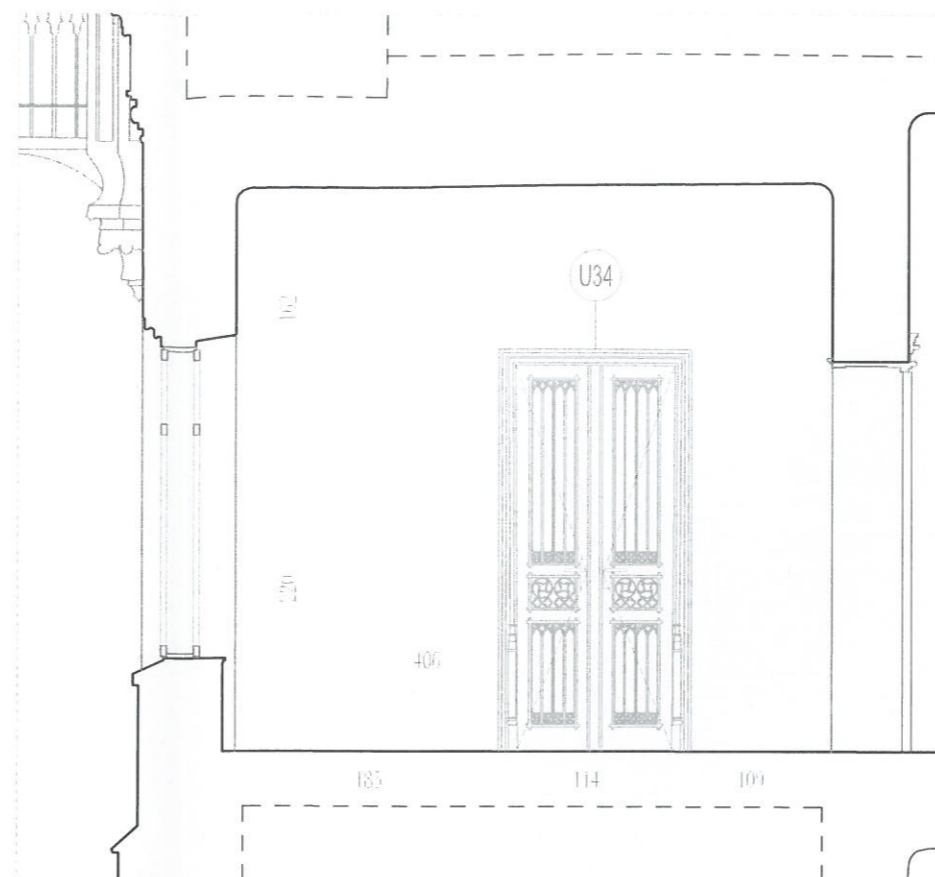

PERETE EST

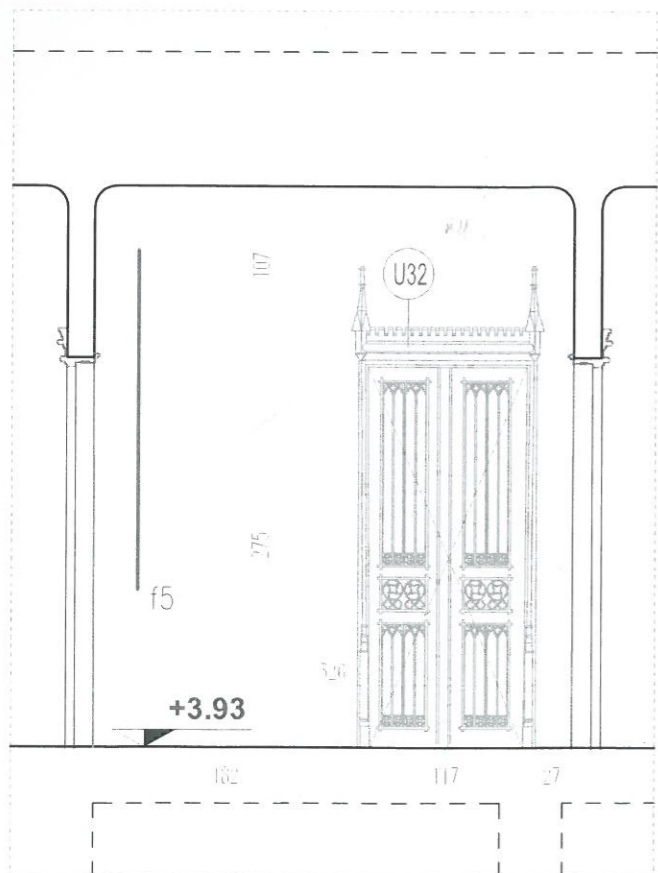

PERETE SUD

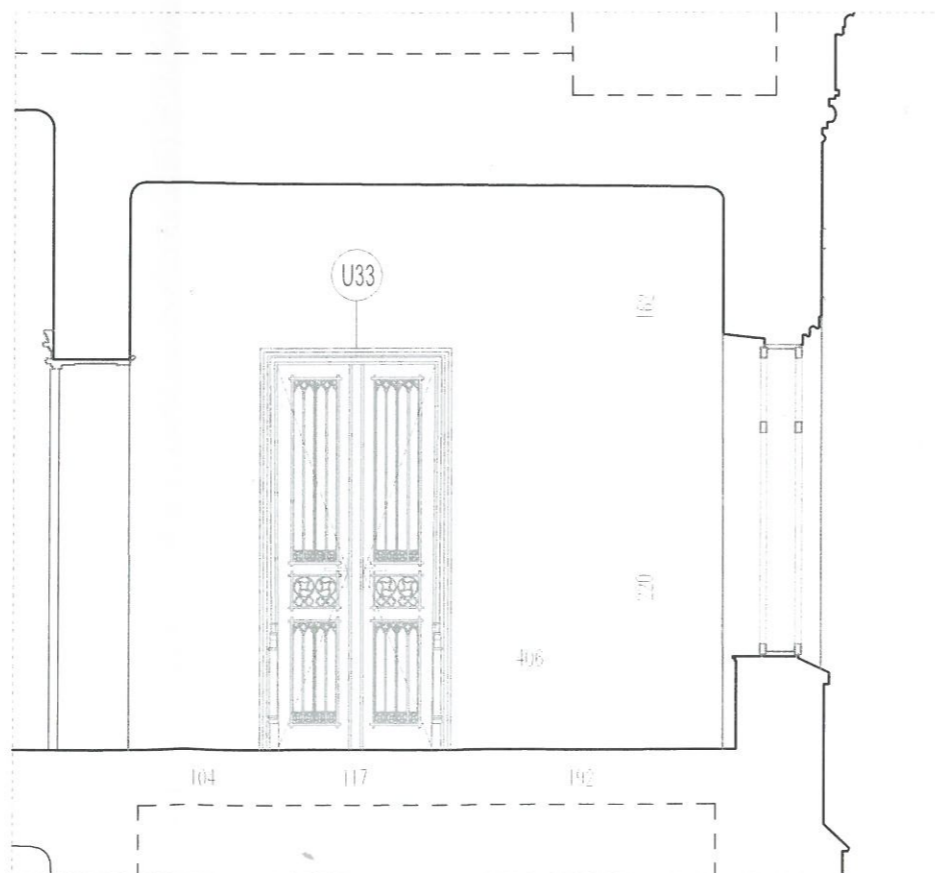

PERETE VEST



**E09 CAMERA**

A=13.50mp  
P=15.00m  
H=3.82m

pardosala = parchet din lemn masiv l=15cm, plinta din lemn masiv, stare deteriorata,  
urme usoare de uzura  
pereți= tencuială și zugrăveală alba, microfisuri  
tavan = pictura deteriorata, desprinsa sau disparuta, crapaturi ale tencuiei colorate,  
fisuri cornisa, profil tras, deteriorat  
usi= lemn masiv de stejar, pe toc, cu rama si tablie si elemente neogotice decorative, U32, U33, U34  
ferestre = lemn masiv de stejar cu elemente decorative neogotice, neatense,  
1buc. X F25



**PRODID**

s.c. PRODID s.r.l. str. Dr. Obdenaru, nr.3, S5, Bucuresti  
Nr.Reg.Com. 135/3167/1991, cod fiscal R1814171  
tel: 0722550910, e-mail: prodidbucuresti@gmail.com

TITLU PROIECT: LUCRĂRI DE RESTAURARE LA CASTELUL STURDZA DIN SATUL MICLAUSENI, com. Butea, jud. Iasi

PR. NUMARUL: 1093-e/2022

SEF PROIECT	arh. Șerban Sturza <i>ST</i>	BENEFICIAR: Mitropolia Moldovei și Bucovinei, Arhiepiscopia Iașilor	DATA: 11.2022	FAZA: P.T.+D.E.
DESENAT PROIECTAT	arh. stag. Ruxandra Vasile <i>R</i>	<b>DESFASURATA CAMERA E09, RELEVU STADIU FIZIC</b>	SCARA: 1:50	NR. PLANSA: A46



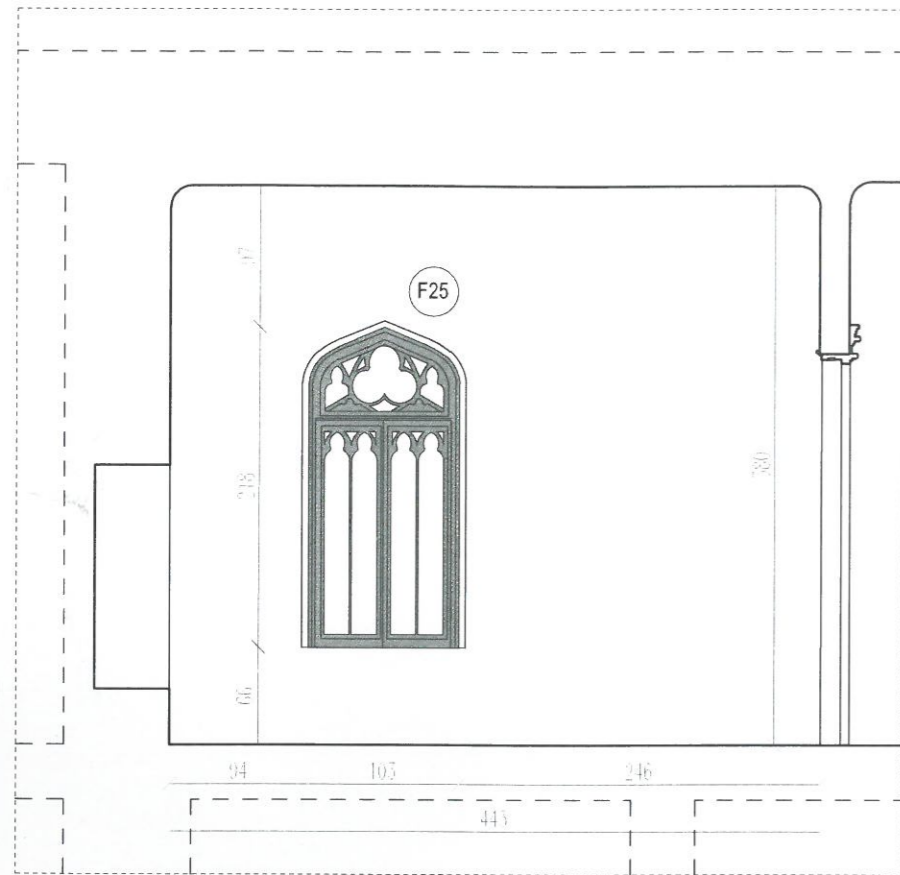

PERETE NORD

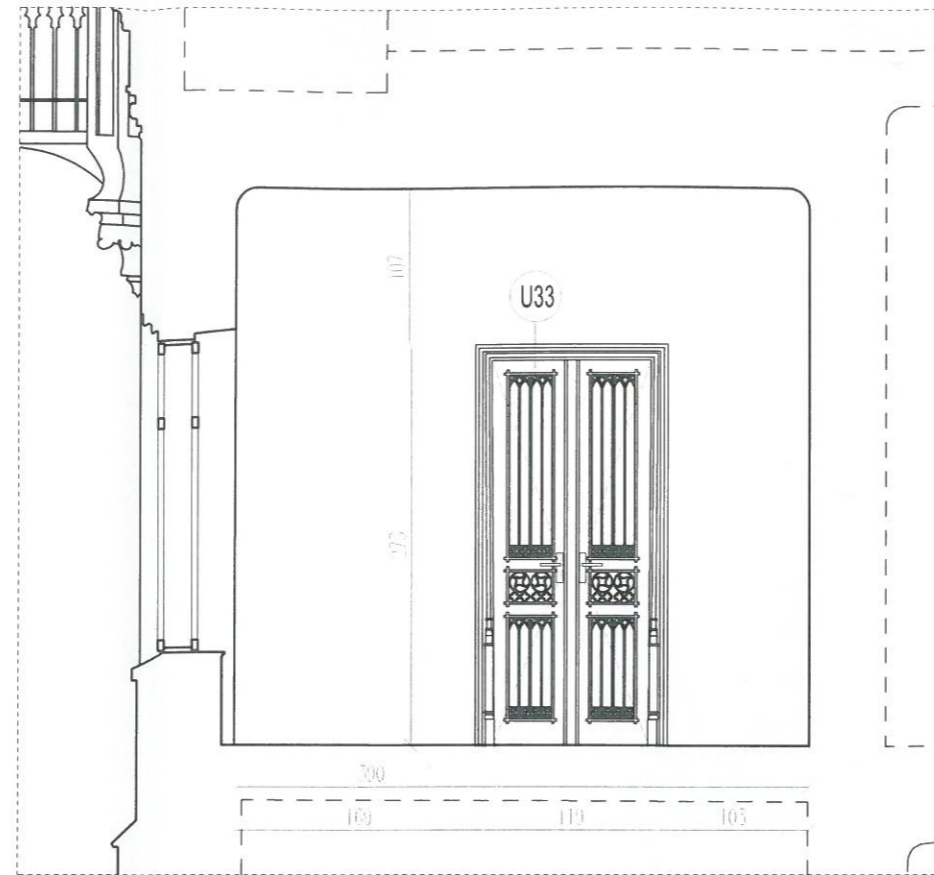

PERETE EST

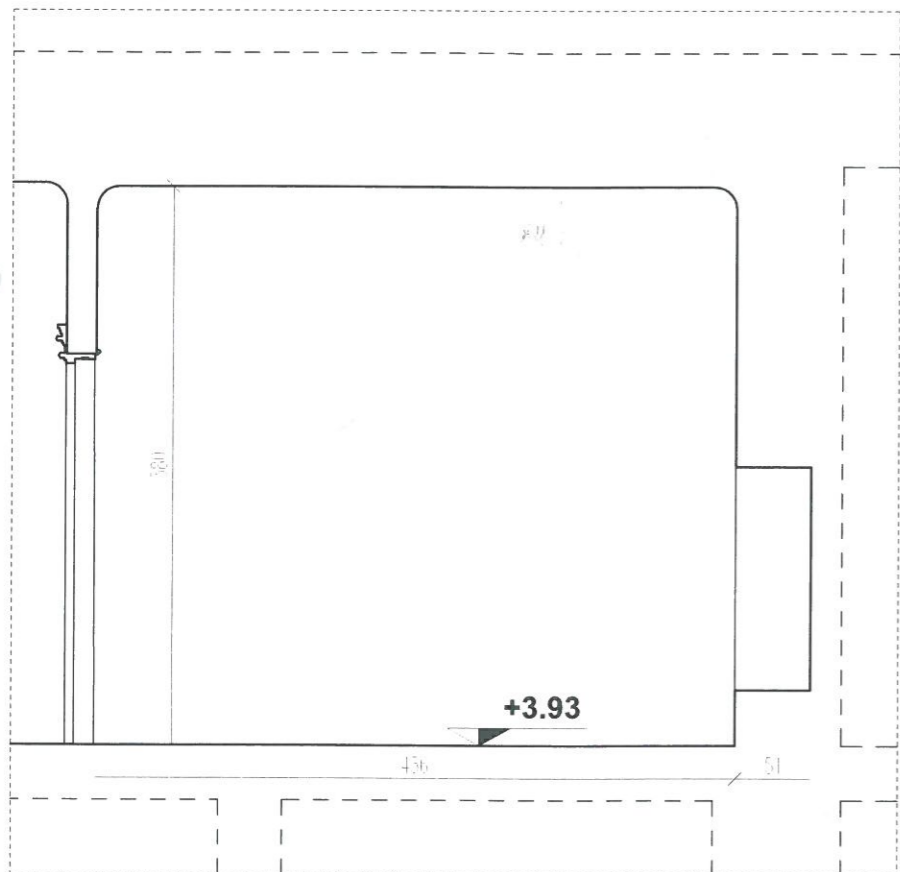

PERETE SUD

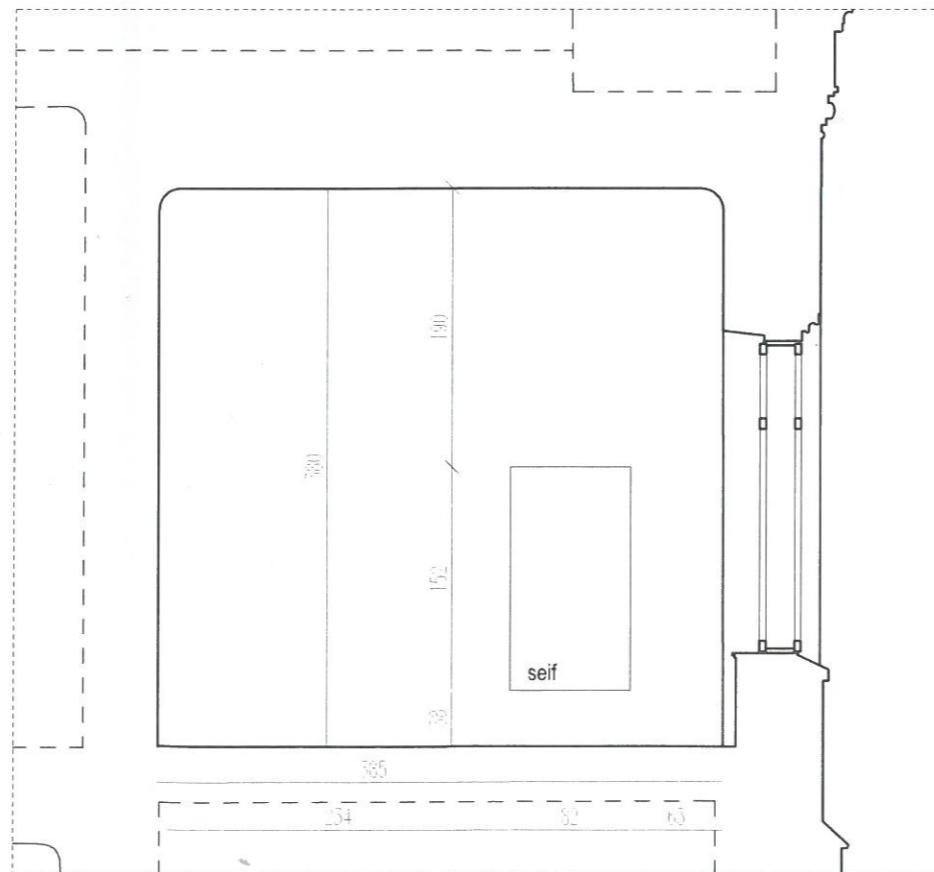

PERETE VEST



**E10 CAMERA**

A=17.10mp  
P=16.63m  
H=3.80m

pardoseala= parchet din lemn masiv l=15cm, plinta din lemn masiv, stare deteriorata, urme usoare de uzura  
pereti= tencuială și zugrăveală alba, microfisuri  
tavan = pictura deteriorata, desprinsa sau disparuta, crapaturi ale tencuiei colorate, strat suport de împletitură de nuiile expus  
uși= lemn masiv de stejar, pe toc, cu rama și table, U33 - acces P09  
ferestre= lemn masiv de stejar cu elemente decorative neogotice, neetanse, 1buc. X F25



**PRODID**  
S.C. PRODID s.r.l. str. Dr. Obdenaru, nr. 3, S5, Bucuresti  
Nr. Reg. Com. 135/3167/1991, cod fiscal R1814171  
tel: 0722550910, e-mail: prodidbucuresti@gmail.com

TITLU PROIECT: LUCRĂRI DE RESTAURARE LA CASTELUL STURDZA DIN SATUL MICLAUSENI, com. Butea, jud. Iasi

PR. NUMARUL: 1093-e/2022

SEF PROIECT	arh. Șerban Sturdza SA	BENEFICIAR: Mitropolia Moldovei și Bucovinei, Arhiepiscopia Iașilor	DATA: 11.2022	FAZA: P.T.-D.E.
DESEANAT PROIECTAT	arh. stag. Ruxandra Vasile R	<b>DEFASURATA CAMERA E10, RELEVU STADIU FIZIC</b>	SCARA: 1:50	NR. PLANSĂ: A47



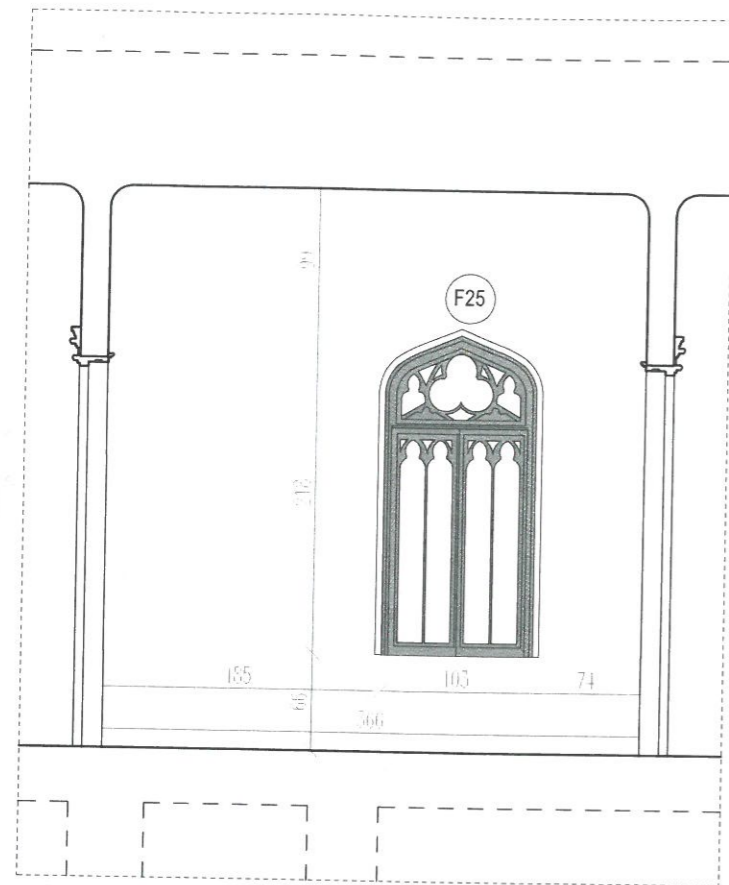

PERETE NORD

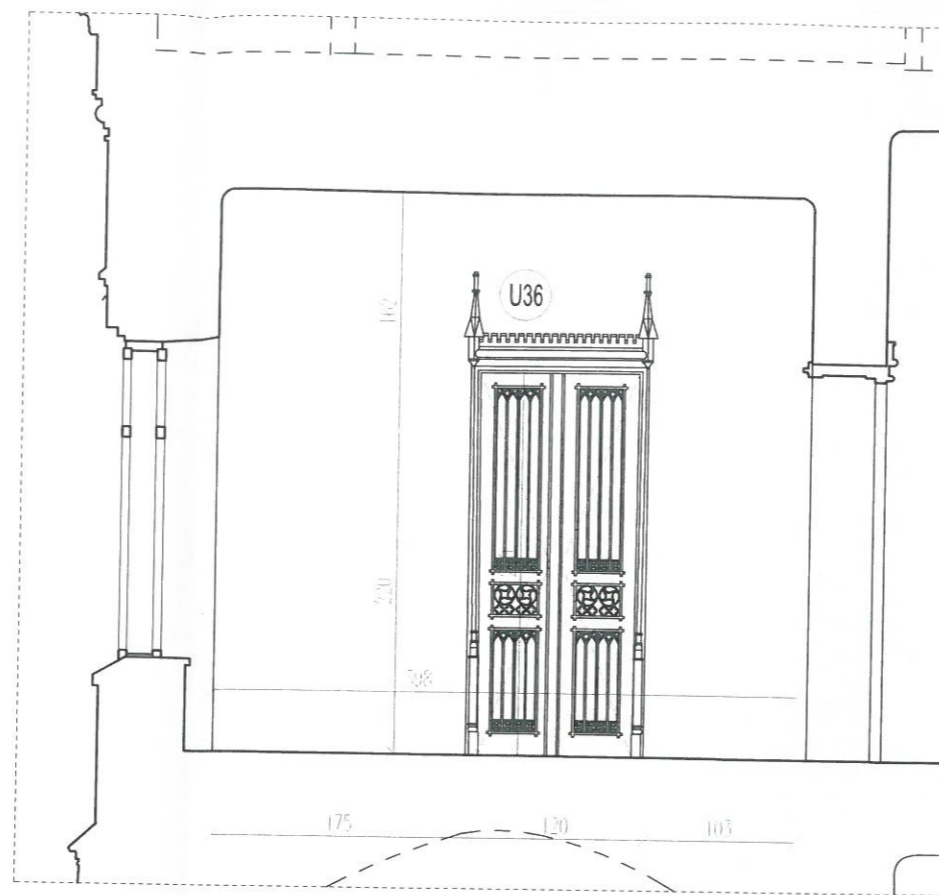

PERETE EST

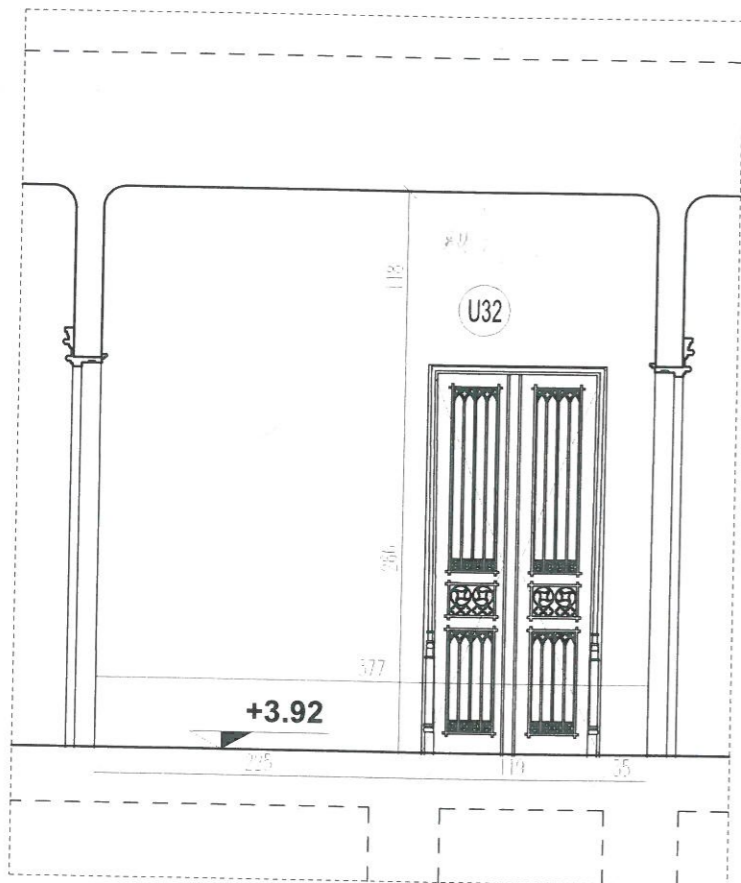

PERETE SUD

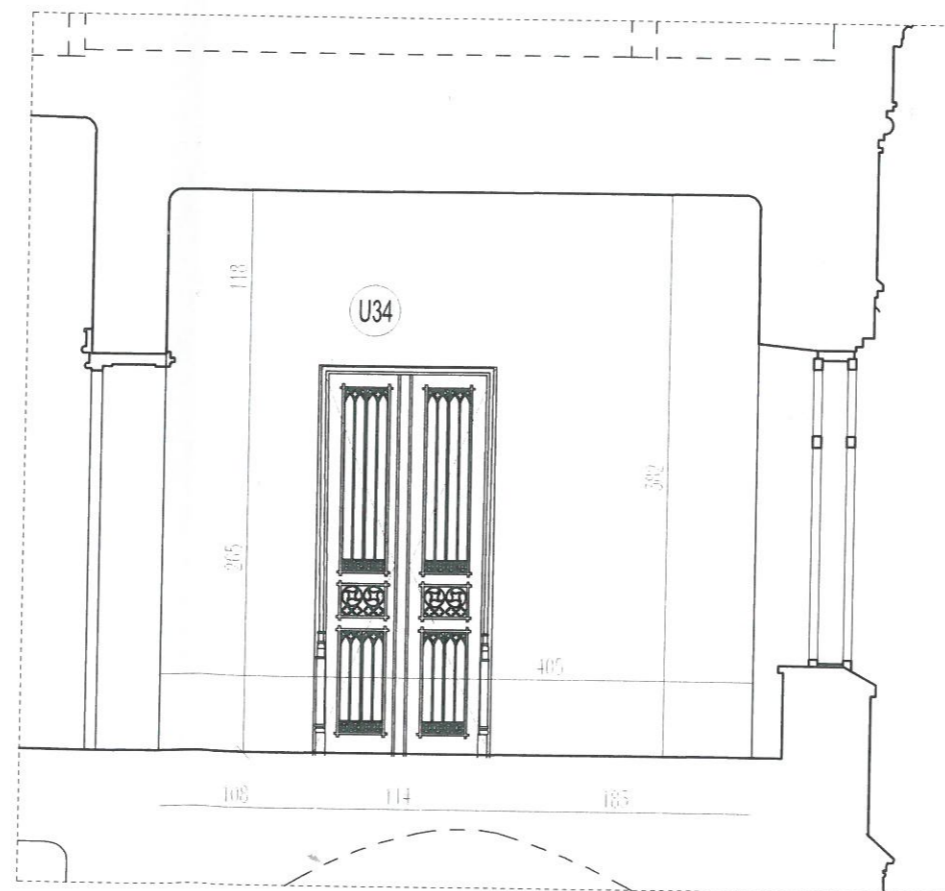

PERETE VEST



**E11 CAMERA**

A=15.25mp  
P=15.90m  
H=3.82m

- pard = parchet, lemn masiv, stare buna, plinta din lemn masiv
- per = zugraveala alba, degradari locale, fisuri si crapaturi in tencuiala, infiltratii in zidarie
- radiatoare si instalatii de incalzire neadequate
- tav = pictura deteriorata, desprinsa sau disparuta, crapaturi ale tencuiei colorate, fisuri
- cornisa, profil tras, deteriorat
- usi = lemn masiv de stejar, pe toc, cu rama si table si elemente neogotice decorative
- Ue4 - usa acces spre E02,
- Ue21 - usa acces spre E09, lemn masiv stejar, stare buna
- Ue22 - usa acces spre E12, lemn masiv stejar, stare buna
- fer. = lemn masiv de stejar cu elemente decorative neogotice, neetanse,
- Fe09 x 1buc.
- ilum. = 1 aplica tavan



**PRODID**

s.c. PRODID s.r.l. str. Dr. Obedenaru, nr.3, S5, Bucuresti  
Nr.Reg.Com. 135/3167/1991, cod fiscal R1814121  
tel: 0722550910, e-mail: prodidbucuresti@gmail.com

TITLU PROIECT: LUCRĂRI DE RESTAURARE LA CASTELUL STURDZA DIN SATUL MICLAUSENI, com. Butea, jud. Iasi

PR. NUMARUL 1093-e/2022

SEF PROIECT	arh. Șerban Sturdza <i>ST</i>	BENEFICIAR: Mitropolia Moldovei și Bucovinei, Arhiepiscopia Iașilor	DATA: 11.2022	FAZA: P.T.-D.E.
DESENAT PROIECTAT	arh. stag Ruxandra Vasile <i>R</i>	<b>DEFASURATA CAMERA E11, RELEVU STADIU FIZIC</b>	SCARA: 1:50	NR. PLANSĂ: A48



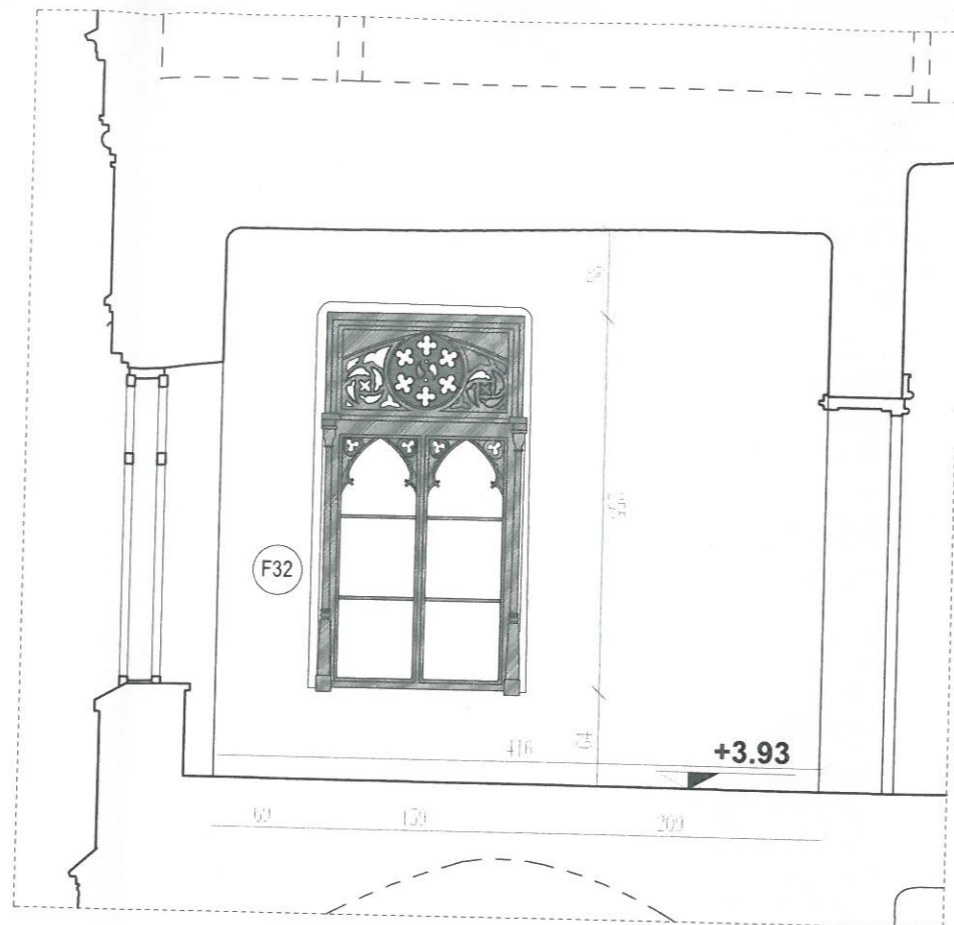
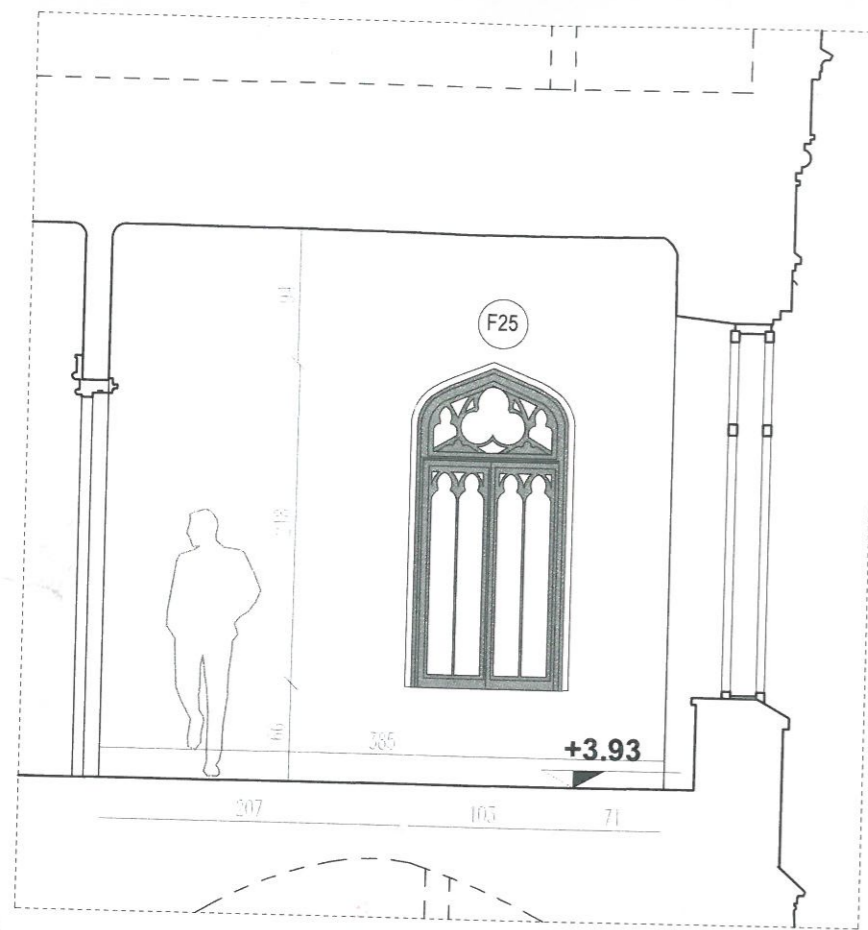

PERETE EST

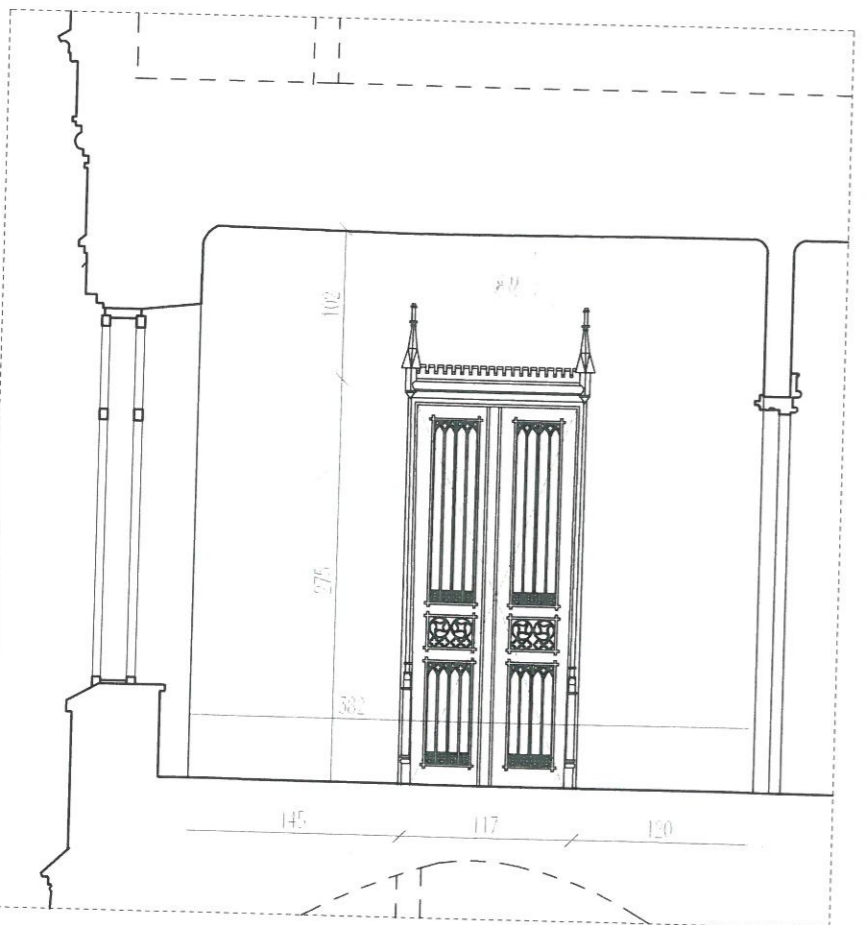

PERETE SUD

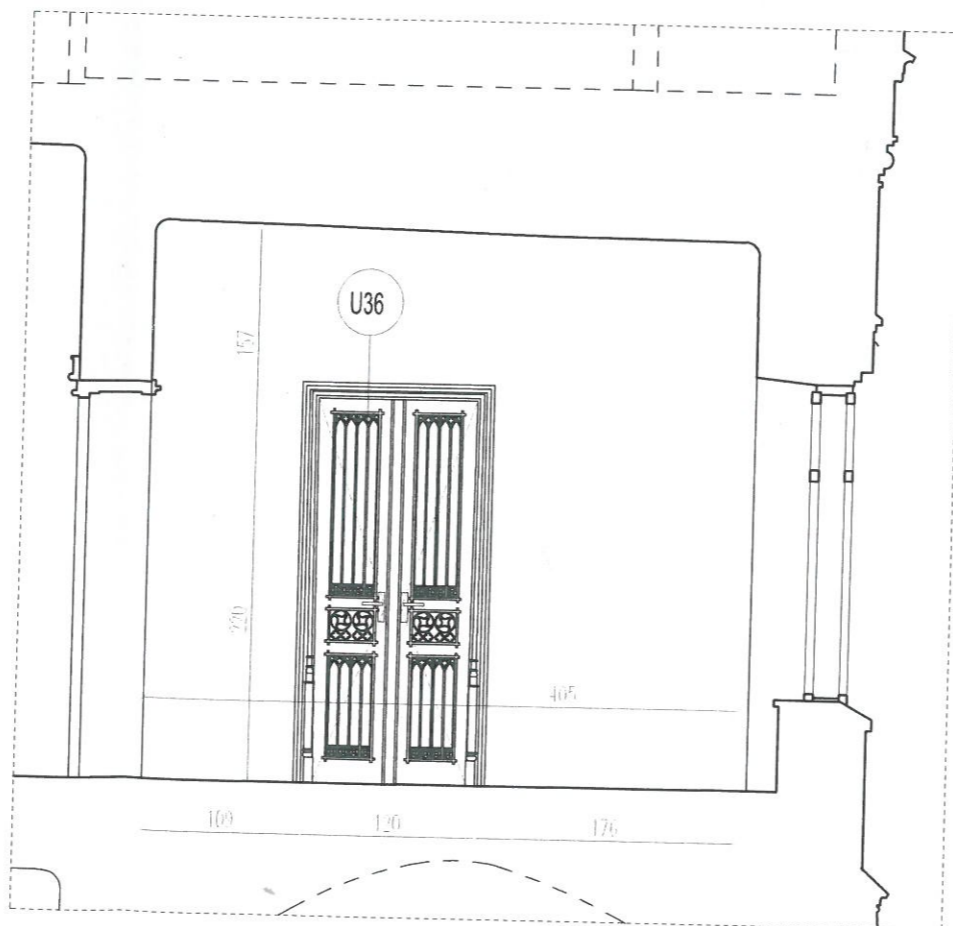

PERETE VEST



E12 CAMERA

A=15.76mp  
P=16.20m  
H=3.77m

- pard = parchet, lemn masiv, stare buna, plinta din lemn masiv
- per = zugraveala alba, degradari locale, fisuri si crapaturi in tencuiala, infiltratii in zidarie
- radiatoare si instalatii de incalzire neadecvate
- tav = pictura deteriorata, desprinsa sau disparuta, crapaturi ale tencuiei colorate, fisuri
- cornisa, profil tras, deteriorat
- usi = lemn masiv de stejar, pe toc, cu rama si table si elemente neogotice decorative
- Ue4 - usa acces spre E02,
- Ue22 - usa acces spre E11, lemn masiv stejar, stare buna
- fer. = lemn masiv de stejar cu elemente decorative neogotice, neetanse,
- Fe10 x 1buc.
- ilum. = 1 aplica tavan

<b>PRODID</b> <small>s.c.PRODID s.r.l. str. Dr. Obedeanu, nr.3, 55, Bucuresti          Nr.Reg.Com. 135/3167/1991, cod fiscal R1814171          tel: 0722550910, e-mail: prodidbucuresti@gmail.com</small>		<b>TITLU PROIECT: LUCRARI DE RESTAURARE LA CASTELUL STURDZA DIN SATUL MICLAUSENI, com. Butea, jud. Iasi</b>		PR. NUMARUL: 1093-o/2022
SEF PROIECT arh. Șerban Sturza <i>SA</i>	BENEFICIAR: Mitropolia Moldovei și Bucovinei, Arhiepiscopia Iașilor		DATA: 11.2022	FAZA: P.T.-D.E.
DESENAT PROIECTAT arh. stag. Ruxandra Vasile <i>R</i>	<b>DEFASURATA CAMERA E12 RELEVU STADIU FIZIC</b>		SCARA: 1:50	NR. PLANSA: A49



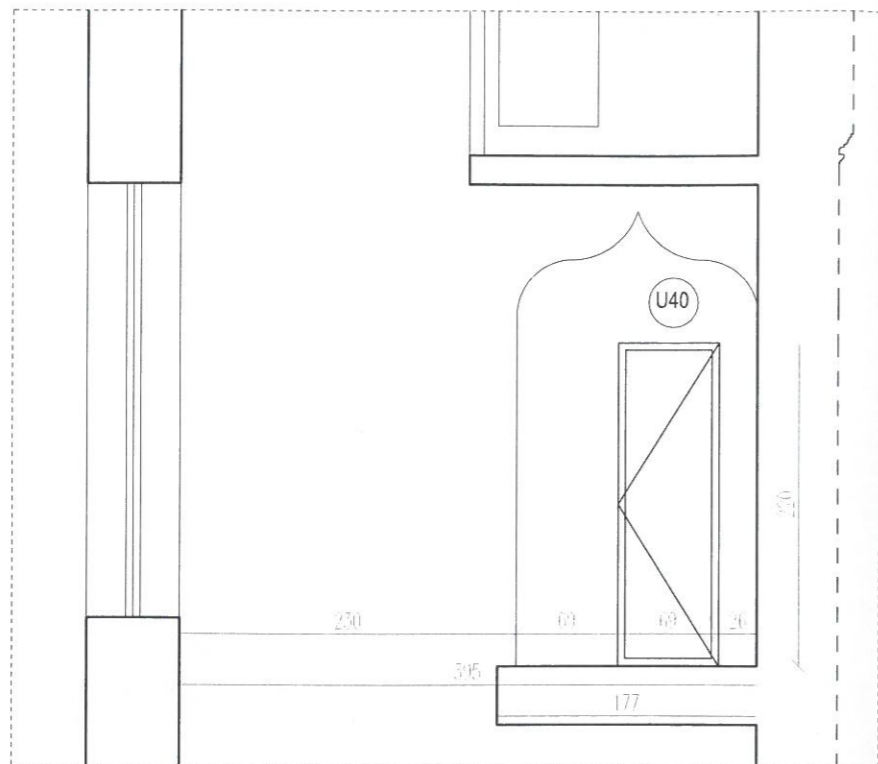

PERETE NORD

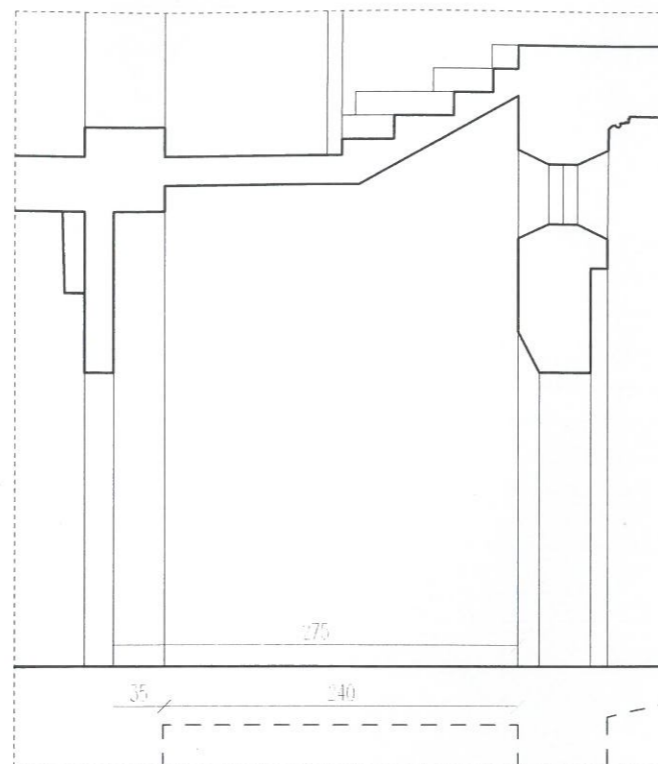

PERETE EST

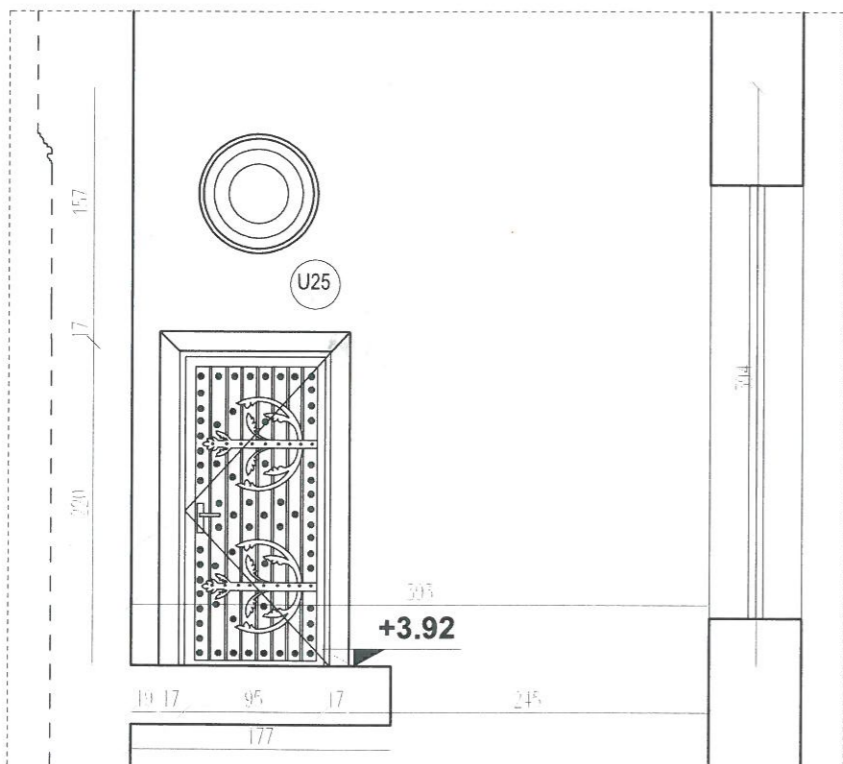

PERETE SUD

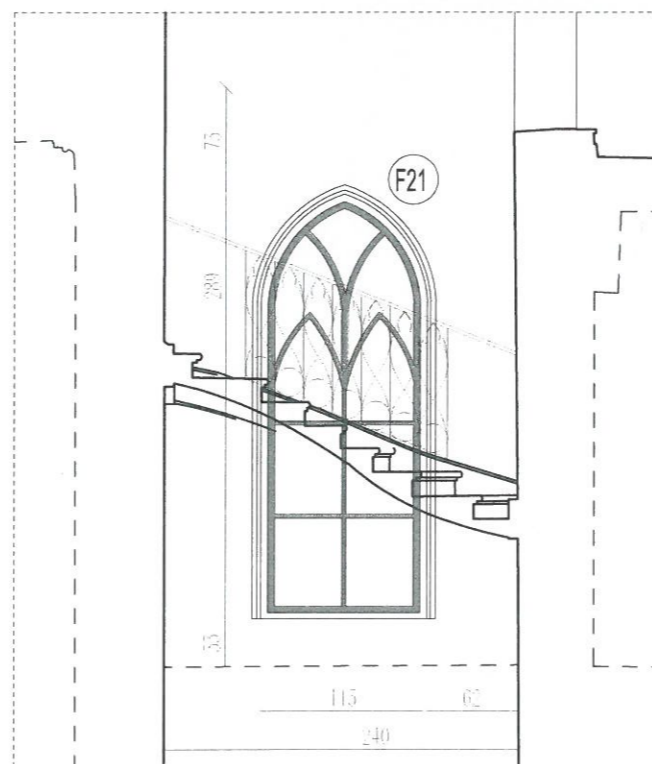

PERETE VEST

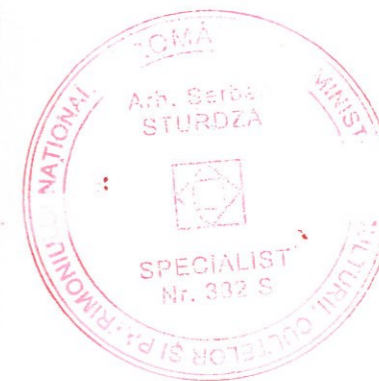

**E13 HOL ACCES**

A=9.97mp  
P=13.45m  
H=3.94m

- pard = dusumea, l scandura=8cm, stare deteriorata
- per = zugraveala alba, pictura partial degradata, fisuri si crapaturi in tencuiala, infiltratii in zidarie
- radiatoare si instalatii de incalzire neadecvate
- tav = pictura deteriorata, desprinsa sau disparuta, crapaturi ale tencuiei colorate, fisuri
- cornisa, profil tras, deteriorat
- usi = lemn masiv de stejar, pe toc, cu rama si table si elemente neogotice decorative
- Ue2 - usa acces spre E01,
- Ue11 - usa acces spre E14, lemn masiv stejar, stare buna
- fer. = lemn masiv de stejar cu elemente decorative neogotice, neetanse,
- Fe4 x 1buc.
- ilum. = 1 aplica tavan
- scar. = 25 trepte, scara balansata din lemn de stejar, vang lateral, balustrada din lemn, mana curenta din lemn 25x16cm



**PRODID**  
s.c. PRODID s.r.l. str. Dr. Obedenaru, nr.3, S5, Bucuresti  
Nr.Reg.Com. 135/3167/1991, cod fiscal R1814171  
tel: 0722550910, e-mail: prodidbucuresti@gmail.com

TITLU PROIECT: LUCRĂRI DE RESTAURARE LA CASTELUL STURDZA DIN SATUL MICLAUSENI, com. Butea, jud. Iasi

PR. NUMARUL: 1093-e/2022

SEF PROIECT	arh. Șerban Sturza <i>SA</i>	BENEFICIAR: Mitropolia Moldovei și Bucovinei, Arhiepiscopia Iașilor	DATA: 11.2022	FAZA: P.T.-D.E.
DESENAT PROIECTAT	arh. stag Ruxandra Vasile <i>K</i>	<b>DESFASURATA CAMERA E13, RELEVU STADIU FIZIC</b>	SCARA: 1:50	NR. PLANSA: A50

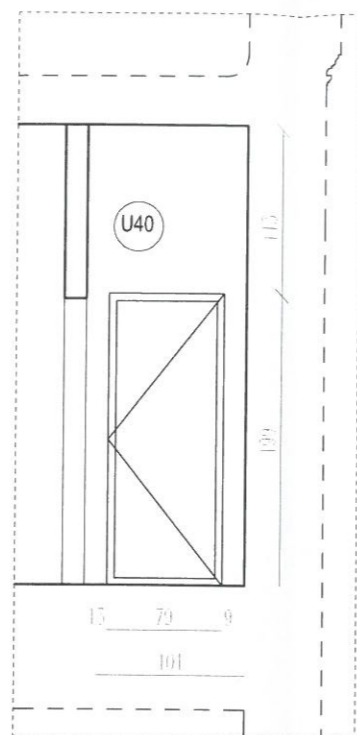

PERETE NORD

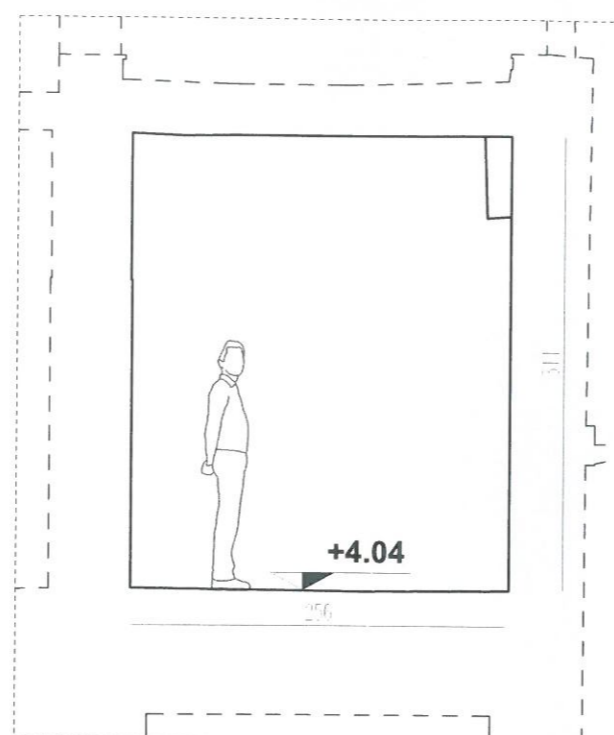

PERETE EST

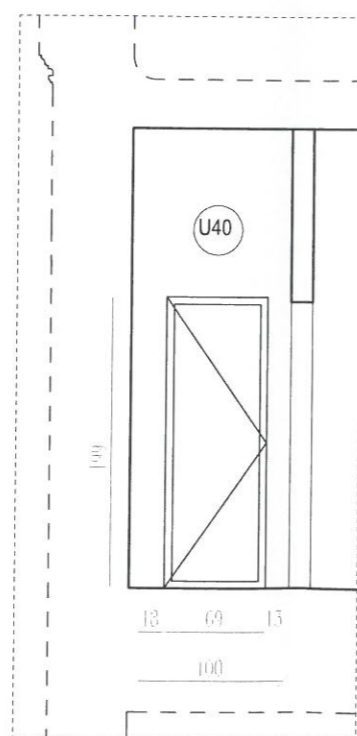

PERETE SUD

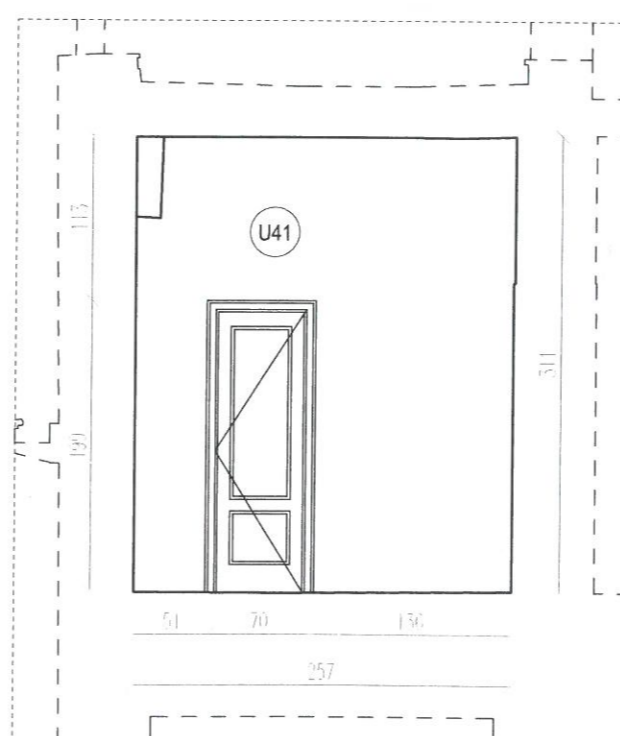

PERETE VEST

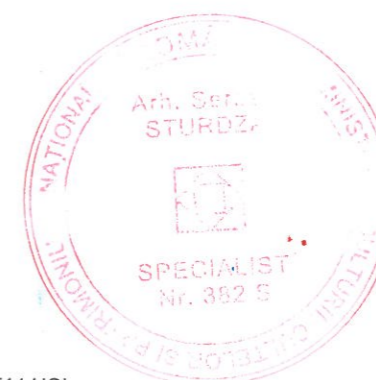

**E14 HOL**

A=2.59mp  
P=7.20m  
H=3.11m

- pard = gresie, placi dim. 30x30cm
- per = faianta, placi dim., 20x30cm  
pana la cota +2.20m, de pardoseala,  
tencuiala si zugraveala alba, fisuri, infiltratii in zidarie
- tav = tencuiala si zugraveala alba, urme de umezeala
- usi = lemn masiv de stejar, pe toc, cu rama si table si  
elemente neogotice decorative
- Ue11 - usa acces spre E13, lemn, stare buna
- Ue12- usa acces spre E15, lemn, stare buna
- ilum. = 1 aplica tavan



Șerban  
STURDZA  
Arhitect cu drept de semnătură

**PRODID**  
s.c.PRODID s.r.l. str.Dr.Obedenaru, nr.3, 55, Bucuresti  
Nr.Reg.Com. 135/3167/1991, cod fiscal R1814171  
tel: 0722550910, e-mail: prodidbucuresti@gmail.com

TITLU PROIECT: LUCRĂRI DE RESTAURARE LA CASTELUL  
STURDZA DIN SATUL MICLAUSENI, com. Butca, jud. Iasi

PR. NUMARUL:  
1093-c/2022

SEF PROIECT arh. Șerban Sturdza SA

BENEFICIAR: Mitropolia Moldovei și Bucovinei,  
Arhiepiscopia Iașilor

DATA:  
11.2022

FAZA:  
P.T.-D.E.

DESENAT  
PROIECTAT arh. stag. Ruxandra Vasilec R

**DEFASURATA CAMERA E14,  
RELEVEU STADIU FIZIC**

SCARA:  
1:50

NR. PLANSA:  
A51



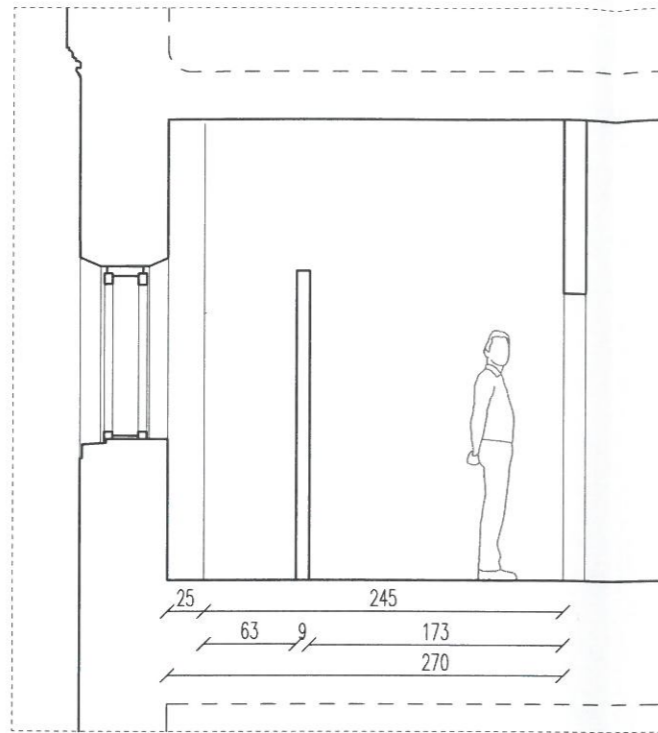

PERETE NORD

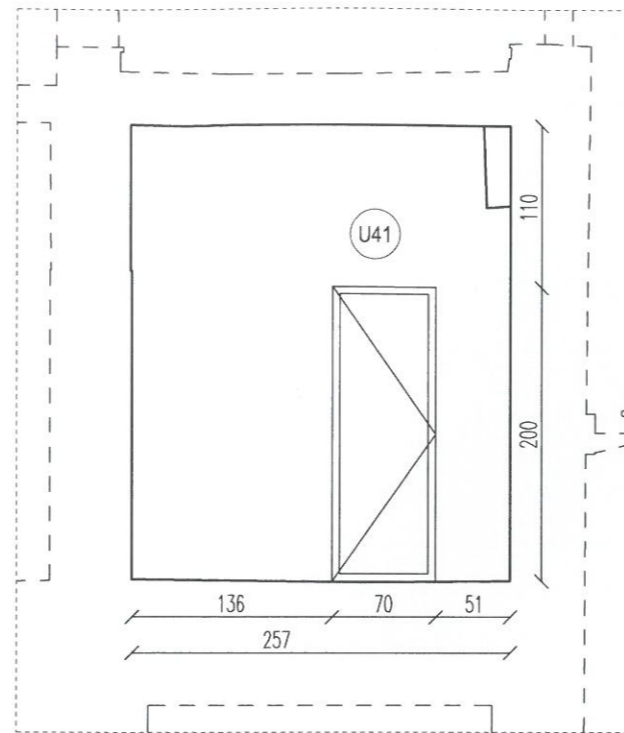

PERETE EST

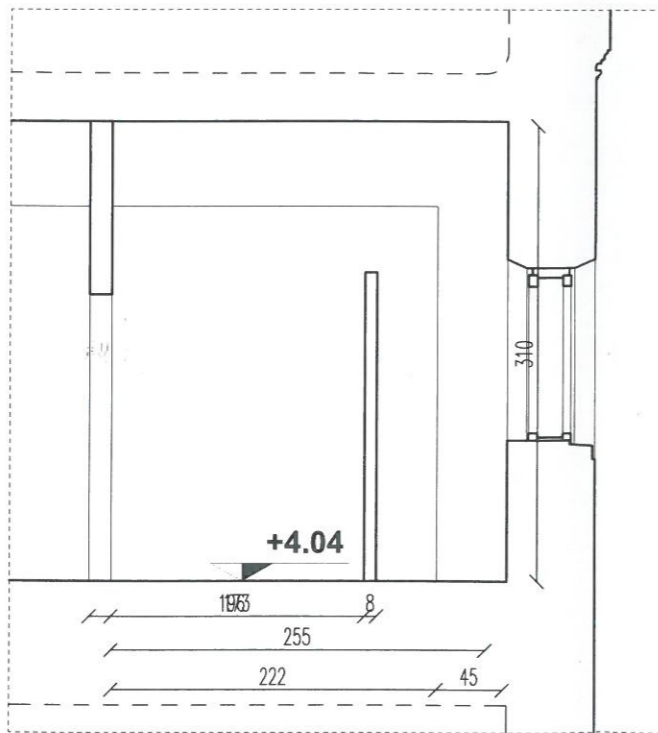

PERETE SUD

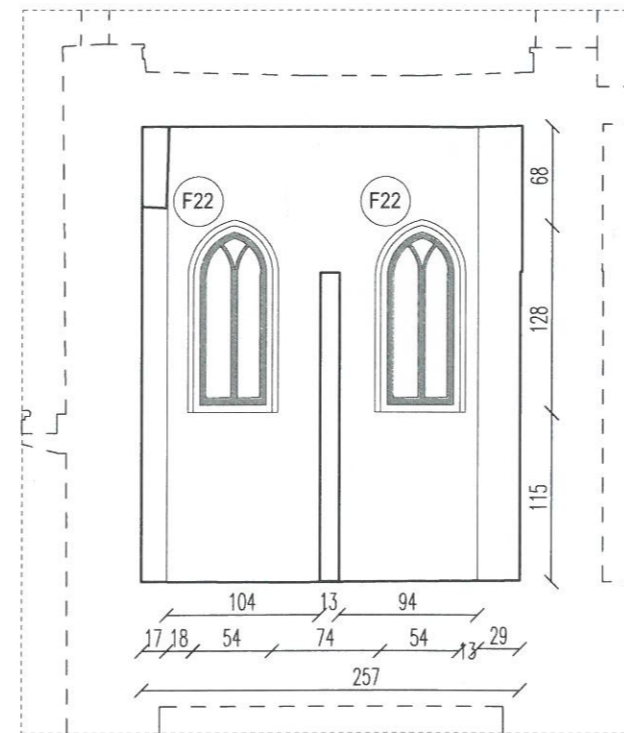

PERETE VEST

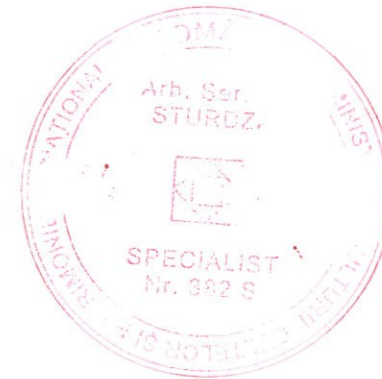

**E15 GRUP SANITAR**

A=6.90mp  
P=10.50m  
H=3.10m

- pard = gresie, placi dim. 30x30cm
- per = faianta, placi dim., 20x30cm  
pana la cota +2.20m, de pardoseala,  
tencuiala si zugraveala alba, fisuri, infiltratii in zidarie
- tav = tencuiala si zugraveala alba, urme de umezeala
- usi = lemn masiv de stejar, pe toc, cu rama si table si  
elemente neogotice decorative
- Ue12 - usa acces spre E14
- Ue13 - usa closet
- Ue14 - usa closet
- fer. = lemn masiv de stejar cu elemente decorative neogotice,  
neetanse,  
- Fe5 x 2buc.
- ilum. = 1 aplica tavan



Șerban  
STURDZA  
Arhitect cu drept de semnătură

**PRODID**  
s.c. PRODID s.r.l. str. Dr. Obdenaru, nr.3, S5, Bucuresti  
Nr.Reg.Com. 135/3167/1991, cod fiscal R1814171  
tel: 0722550910, e-mail: prodidbucuresti@gmail.com

TITLU PROIECT: LUCRĂRI DE RESTAURARE LA CASTELUL  
STURDZA DIN SATUL MICLAUSENI, com. Butea, jud. Iasi

PR. NUMARUL:  
1093-e/2022

SEF PROIECT arh. Șerban Sturdza SA  
DESEANAT PROIECTAT arh. stag. Ruxandra Vasile R

BENEFICIAR: Mitropolia Moldovei și Bucovinei,  
Arhiepiscopia Iașilor  
DATA: 11.2022  
SCARA: 1:50  
NR. PLANSA: A52

FAZA: P.T.-D.E.

**DESFASURATA CAMERA E15,  
RELEVU STADIU FIZIC**

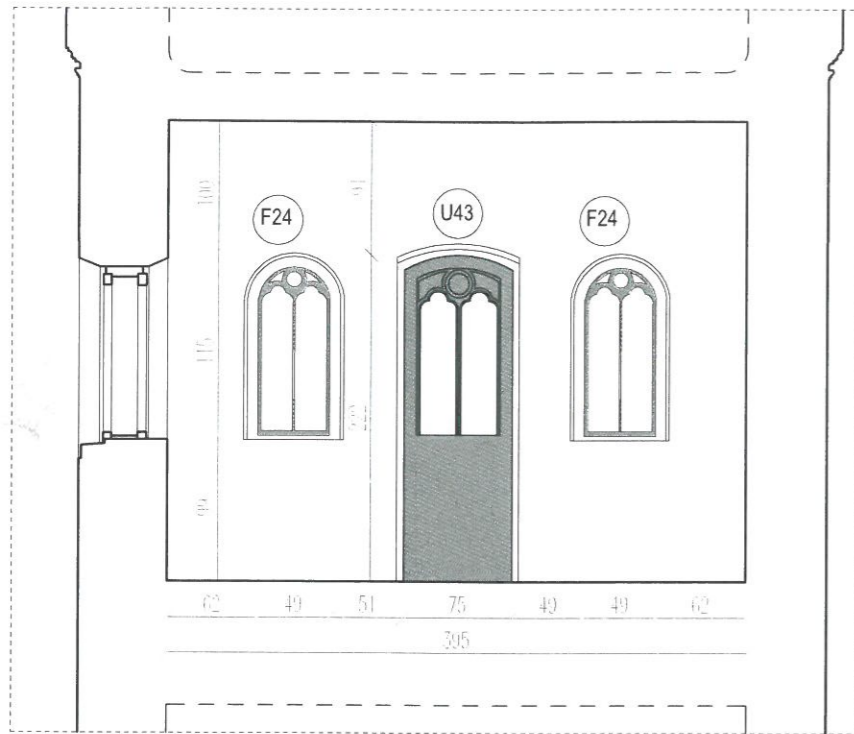

PERETE NORD

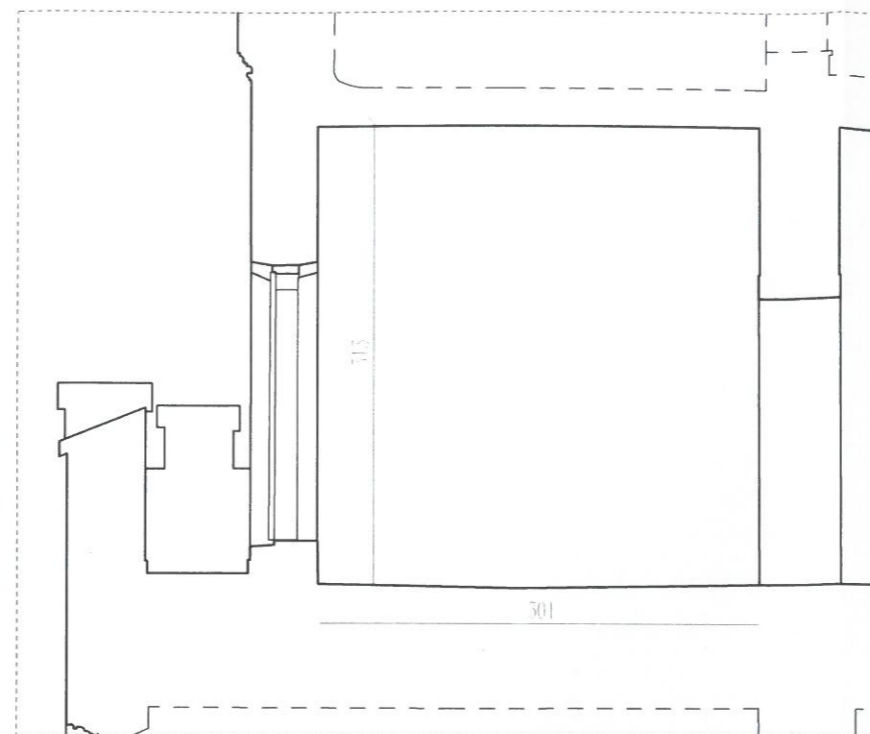

PERETE EST

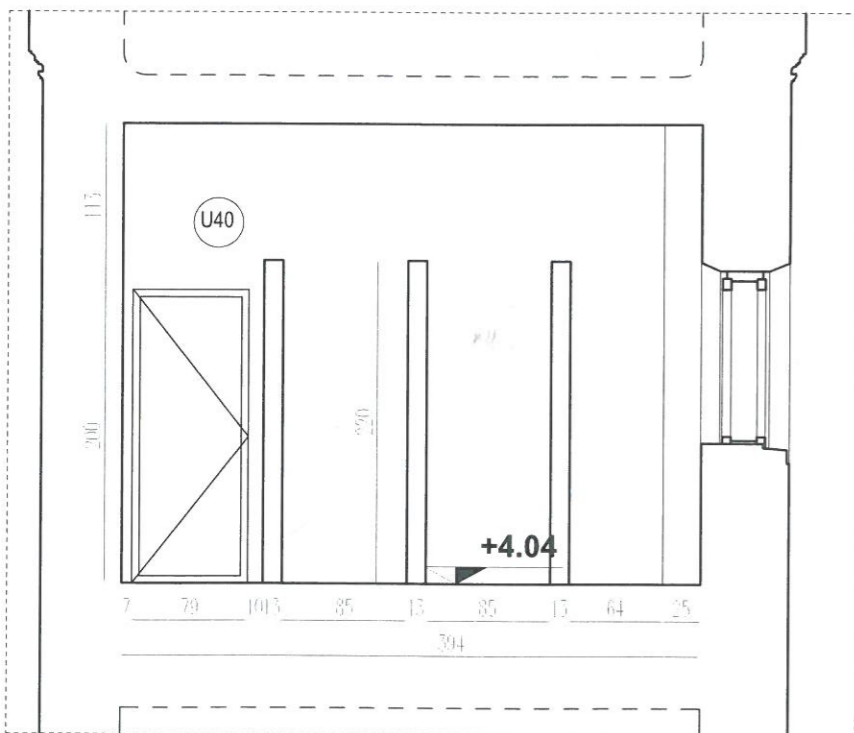

PERETE SUD

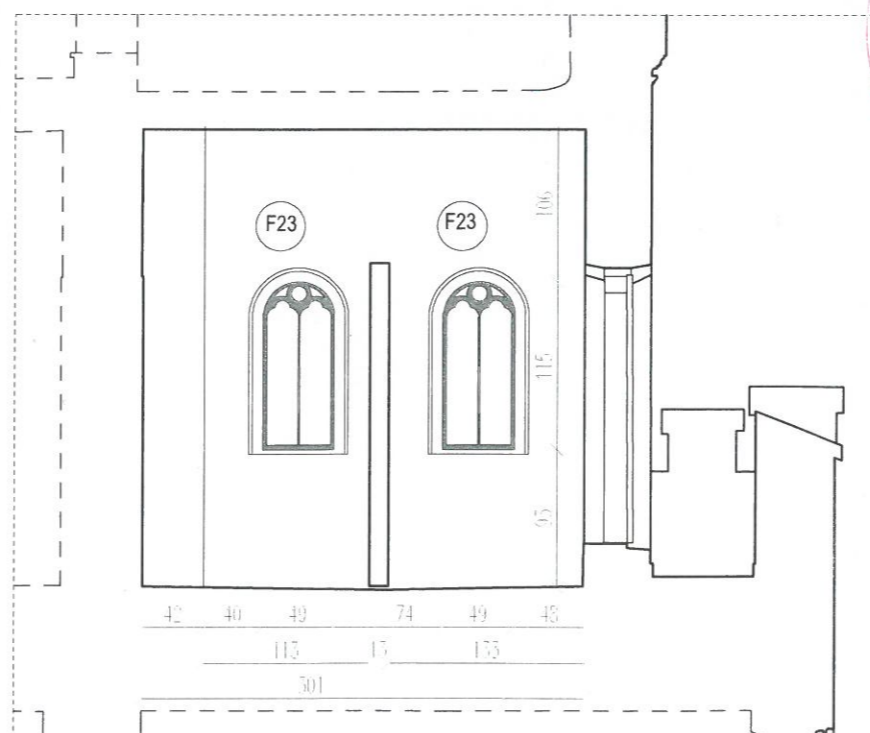

PERETE VEST



E16 GRUP SANITAR

A=11.85mp  
P=13.90m  
H=3.13m



- pard = gresie, placi dim. 30x30cm
- per = faianta, placi dim., 20x30cm  
pana la cota +2.20m, de pardoseala,
- tav = tencuiala si zugraveala alba, fisuri, infiltratii in zidarie
- usi = lemn masiv de stejar, pe toc, cu rama si table si  
elemente neogotice decorative
- Ue15 - usa acces E14
- Ue16 - usa closet, x2buc.
- Ue17 - usa closet, x1buc.
- Ue18 - usa acces balcon E17
- fer. = lemn masiv de stejar cu elemente decorative neogotice,  
neetanse,
- Fe6 x 2buc., Fe7 x2buc,
- ilum. = 1 aplica tavan

**PRODID**

s.c. PRODID s.r.l. str. Dr. Obedenaru, nr.3, SS, Bucuresti  
Nr.Reg.Com. 135/3167/1991, cod fiscal R1814171  
tel: 0722550910, e-mail: prodidbucuresti@gmail.com

SEF PROIECT arh. Șerban Sturdza

DESENAT  
PROIECTAT arh. stag. Ruxandra Vasile

TITLU PROIECT: LUCRĂRI DE RESTAURARE LA CASTELUL  
STURDZA DIN SATUL MICLAUSENI. com. Butea, jud. Iasi

BENEFICIAR: Mitropolia Moldovei și Bucovinei,  
Arhiepiscopia Iașilor

**DESFASURATA CAMERA E16,  
RELEVEU STADIU FIZIC**

PR. NUMARUL:  
1093-c/2022

DATA:  
11.2022 FAZA:  
P.T.-D.E.

SCARA:  
1:50 NR. PLANSĂ:  
A53



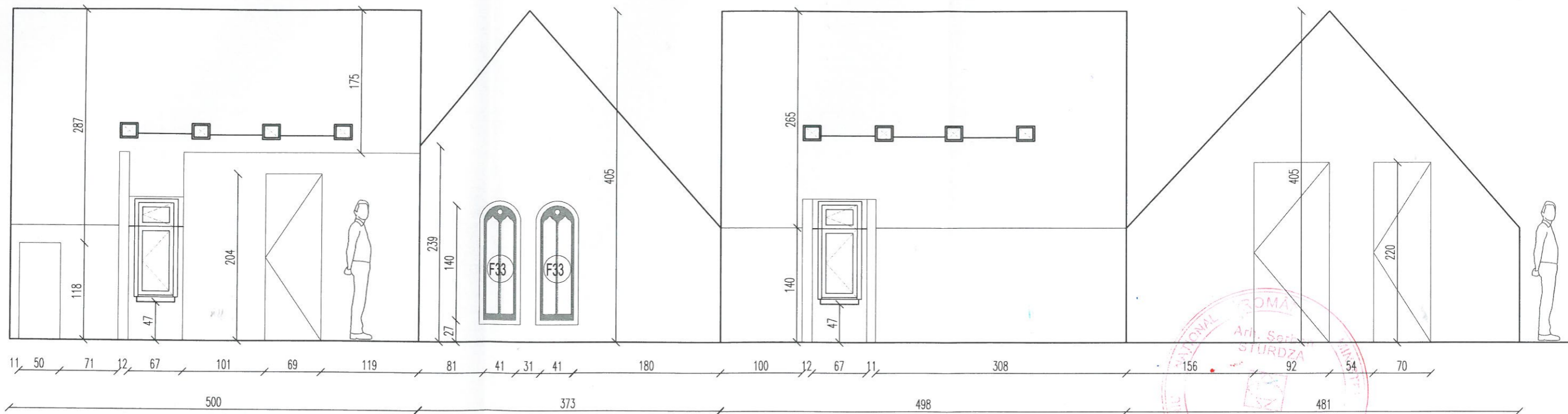

**M\_01 CAMERA**

pardoseala = parchet din lemn masiv, refăcut, plintă din lemn masiv  
 pereți = gips carton alb  
 tavan = gips carton alb, grinzi acoperite cu gips carton (6 grinzi, 12x12cm 80cm interax)  
 usi = lemn masiv, cu motive neogotice, refăcute, U47 - acces spre M04, U48 - acces grup sanitar M02, U49 - ușă vizitare zonă inaccesibilă sub jgheabul de colectare a apei de pe invelitoare  
 ferestre = lemn masiv, elemente decorative neogotice, neetanșe, 2buc. x F33,  
 ferestre tip VELUX, 1buc. x F37, 1buc. x F36, 2buc. x F35  
 iluminat = 1buc. x sursa ilum. tavan centrală

**DEFACERI**

PERETE EST = 10MP  
 PERETE NORD = 6MP

ORDIN  
 DIN Nr.  
 420  
 Șerban  
 STURDZA  
 Arhitect cu drept de semnătură

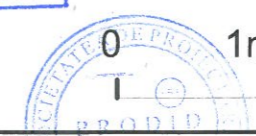

**PRODID**  
 s.c. PRODID s.r.l. str. Dr. Obădenaru, nr. 3, 55, București  
 Nr. Reg. Com. 135/3167/1991, cod fiscal R1814171  
 tel: 0722550910, e-mail: prodidbucuresti@gmail.com

**TITLU PROIECT: LUCRĂRI DE RESTAURARE LA CASTELUL STURDZA DIN SATUL MICLAUSENI, com. Butea, jud. Iasi**

PR. NUMARUL:  
1093-e/2022

SEF PROIECT arh. Șerban Sturdza  
 DESENAT PROIECTAT arh. Daria Petrascu

BENEFICIAR: Mitropolia Moldovei și Bucovinei, Arhiepiscopia Iașilor  
**DEFASURATA CAMERA M01, RELEVU STADIU FIZIC**

DATA: 11.2022  
 SCARA: 1:50  
 FAZA: P.T.-D.E.  
 NR. PLANSA: A54

M02

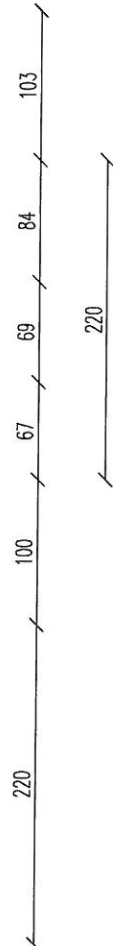
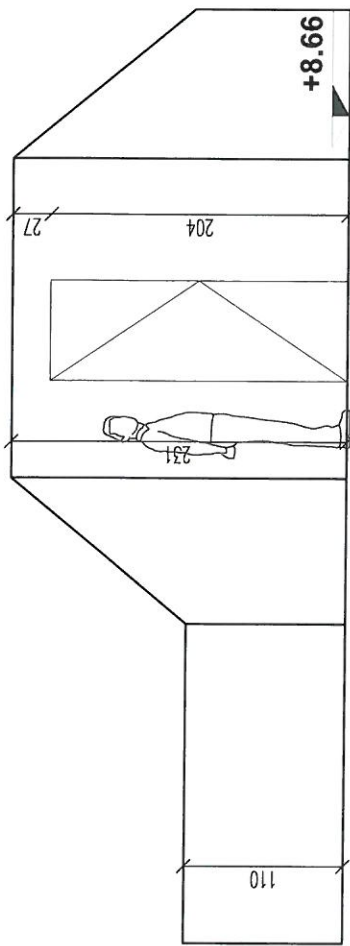

420  
**Serban STURDZA**  
 Arhitect cu drept de semnatura



<p><b>PRODIG</b>                  s.c. PRODIG s.r.l. str. Dr. Obedeianu, nr.3, 55, Bucuresti                  Nr. Reg. com. 13573167/1991, cod fiscal R1814171                  tel: 0722530910; e-mail: prodigbucuresti@gmail.com</p>	<p>SEF PROIECT                  arh. Șerban Sturdza</p>	<p>PR. NUMARUL:                  1093-c-2022</p>
<p>TITLU PROIECT: LUCRĂRI DE RESTAURARE LA CAȘTELUL STURDZA DIN SATUL MICLAUSENI, com. Butea, jud. Iasi</p>	<p>BENEFICIAR: Mitropolia Moldovei și Bucovinei, Arhiepiscopia Iașilor</p>	<p>DATA:                  11.2022</p>
<p>DESEMAT PROIECTAT                  arh.stag.Ruxandra Vasile</p>	<p>RELEVU STADIU FIZIC</p>	<p>NR. PLANSA:                  A55</p>



M03

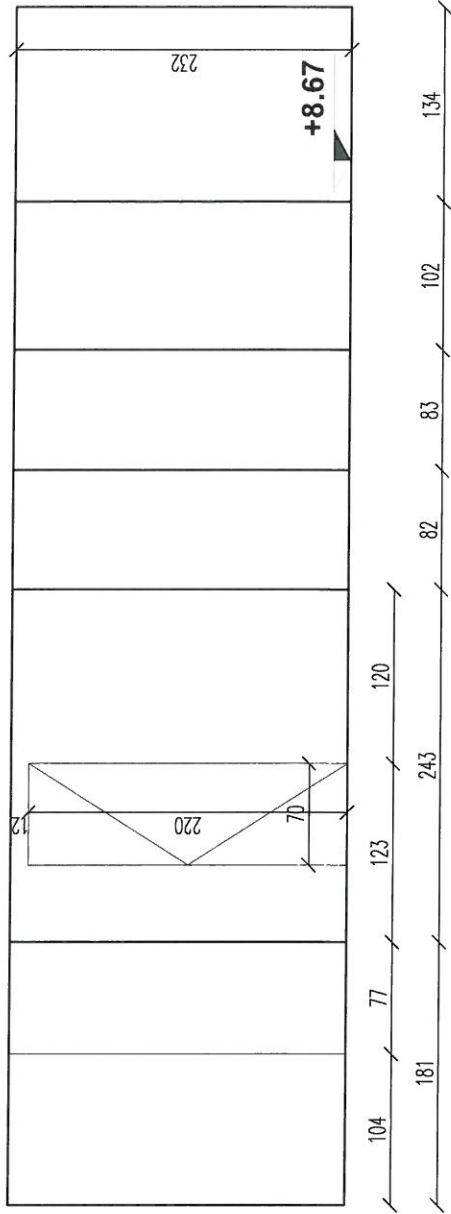

ORDINUL ASOCIETII  
DIN ROMANIA  
420  
Șerban  
STURDZA  
Arhitect cu drept de semnătură



<p><b>PRODIG</b> s.c. PRODIG s.r.l. str. Dr. Obdeanu, nr. 3, 55, Bucuresti Nr. Reg. Com. 135/3167/1999, Cod. fiscal: R1814171 tel: 0722550910, e-mail: prodigbucuresti@gmail.com</p>		<p>PR. NUMARUL: 1091-c-2022</p>	
<p>SEF PROIECT arh. Șerban Sturdza</p>		<p>TITLU PROIECT: LUCRĂRI DE RESTAURARE LA CASTELUL STURDZA DIN SATUL MICLAUSENI, com. Butea, jud. Iasi</p>	
<p>DESEMAT PROIECTAT arh. stag. Ruxandra Vasile</p>		<p>BENEFICIAR: Mitropolia Moldovei și Bucovinei, Arhiepiscopia Iașilor</p>	
<p>DATA: 11.2022</p>		<p>FAZA: P.T.D.E.</p>	
<p>SCARA: 1:50</p>		<p>NR. PLANSA: A56</p>	
<p>RELEVU STADIU FIZIC</p>		<p>RELEVU STADIU FIZIC</p>	

# M04 HOL

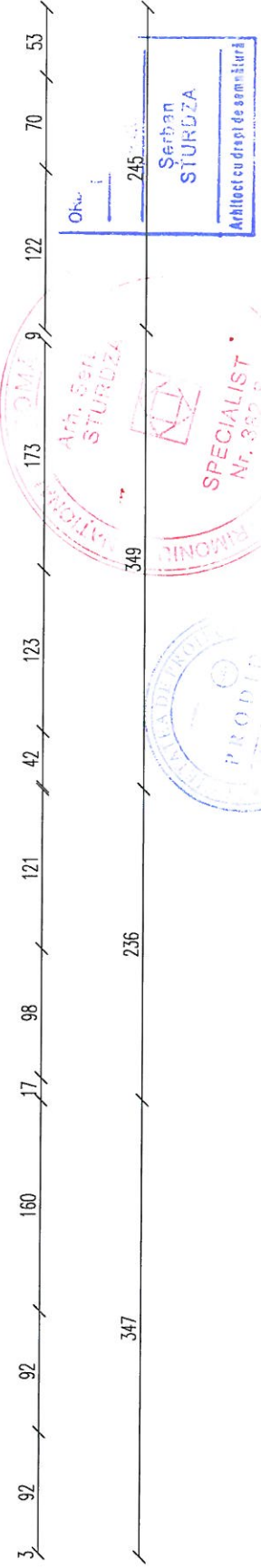
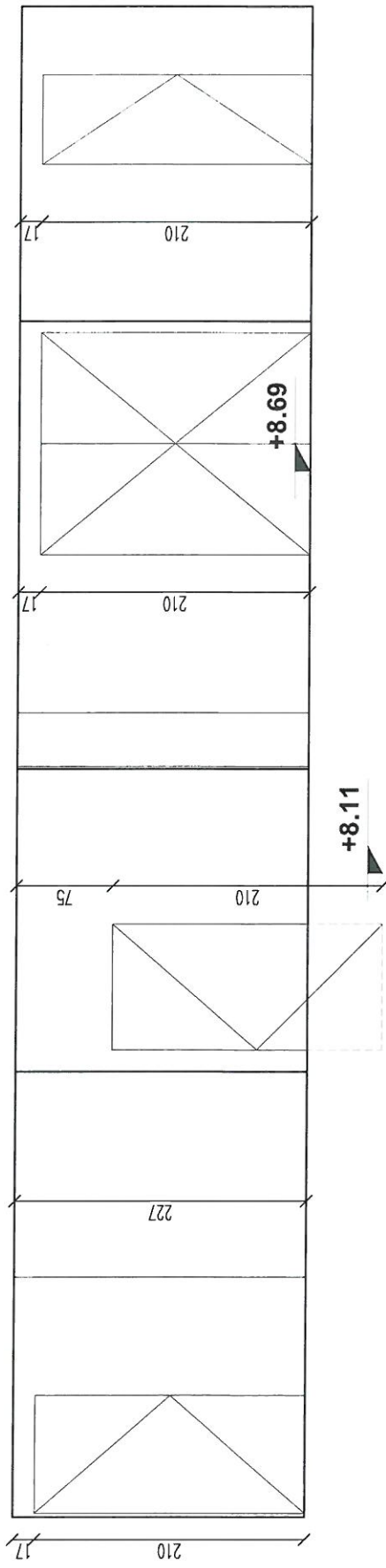

<b>PR</b> PR. NUMARUL: 10914_2022		TITLU PROIECT: LUCRARI DE RESTAURARE LA CASTELUL STURDZA DIN SATUL MICLAUSENI, com. Butca, jud. Iasi		PR. NUMARUL: 10914_2022	
s.c. PRODIG s.r.l. str. Dr. Obiedeanu, nr.3, 55, Bucuresti Nr. Reg. com. 135318/71991, cod fiscal R1614171 tel: 0722530910, e-mail: proddbucuresi@gmail.com		BENEFICIAR: Mitropolia Moldovei și Bucovinei, Arhiepiscopia Iașilor		DATA: 11.2022	
SEF PROIECT	arh. Șerban Sturdza	DESFASURATA CAMERA M04, RELEVU STADIU FIZIC		SCARA: 1:50	NR. PLANSA: A57
DESEMAT PROIECTAT	arh. stag. Ruxandra Vasile	FAZA: P.T.D.E.		NR. PLANSA: A57	



M05

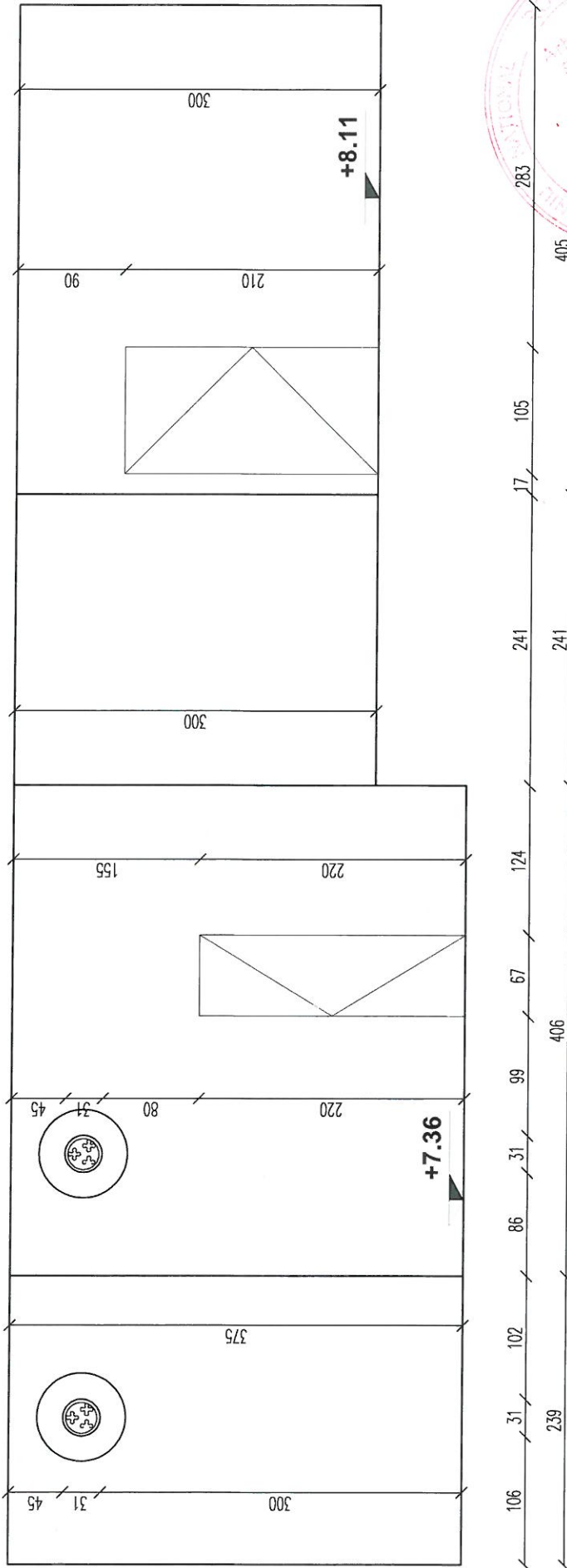

DIN NR. 420  
**Șerban STURDZA**  
 Arhitect și drept de semnătură



<b>PRODIG</b> s.c. PRODIG s.r.l. str. Dr. Obedeanu, nr. 3, 55, Bucuresti Nr. Reg. Com. 135/3167/1991, Cod Fiscal R1814171 tel: 0722539910, e-mail: prodigbucuresti@gmail.com		PR. NUMARUL: 1004-c-2022	
TITLU PROIECT: LUCRĂRI DE RESTAURARE LA CASTELUL STURDZA DIN SATUL MICLAUSENI, com. Butea, jud. Iasi		DATA: 11.2022	
BENEFICIAR: Mitropolia Moldovei și Bucovinei, Arhiepiscopia Iașilor		NR. PLANSA: A58	
SEF PROIECT arh. Șerban Sturdza <i>st</i>	DESEMAT PROIECTAT arh. stag. Ruxandra Vasile <i>R</i>	FAZA: P.T.D.E	

# M07 DEPOZIT

A=9,84mp

P=14m

Hi=1,94m

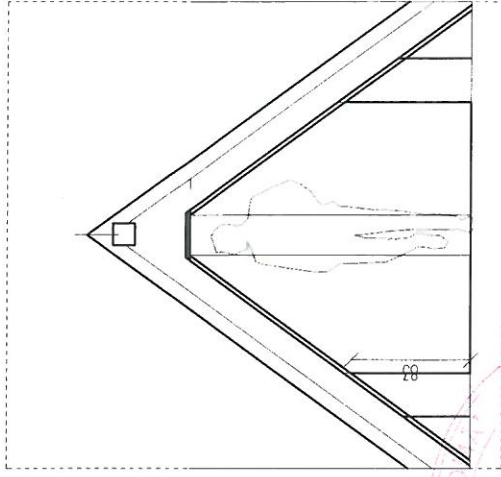
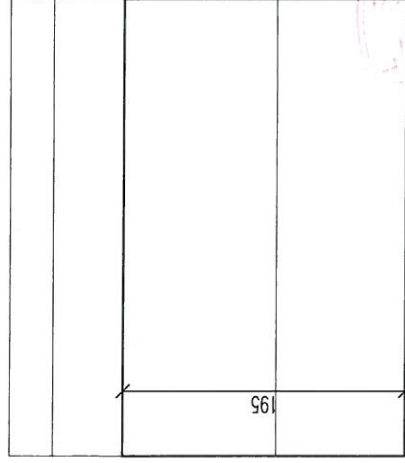
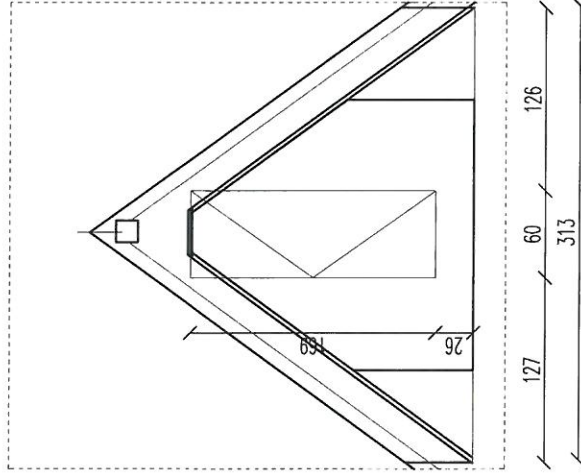

Nr. 420  
 Șerban  
 STURDZA  
 Arhitect cu drept de autorizație

<b>PROIDIA</b> s.c. PROIDIA s.r.l. str. Dr. Obădeanu, nr.3, S5, București Nr. Reg. Com. 135/3167/1991 Cod fiscal R1814171 tel: 072550910, email: proidbucuresti@gmail.com		TITLU PROIECT: LUCRĂRI DE RESTAURARE LA CASTELUL STURDZA DIN SATUL MICLAUSENI, com. Butea, jud. Iasi		PR. NUMARUL: 1004-C-2022
SEF PROIECT arh. Șerban Sturdza	BENEFICIAR: Mitropolia Moldovei și Bucovinei, Arhiepiscopia Iașilor	DATA: 11.2022	FAZA: PT. DE	NR. PLANȘA: A59
DESEINAT PROIECTAT arh. Daria Petrascu	<b>DESFASURATA M07,          RELEVU</b>	SCARA: 1:50		



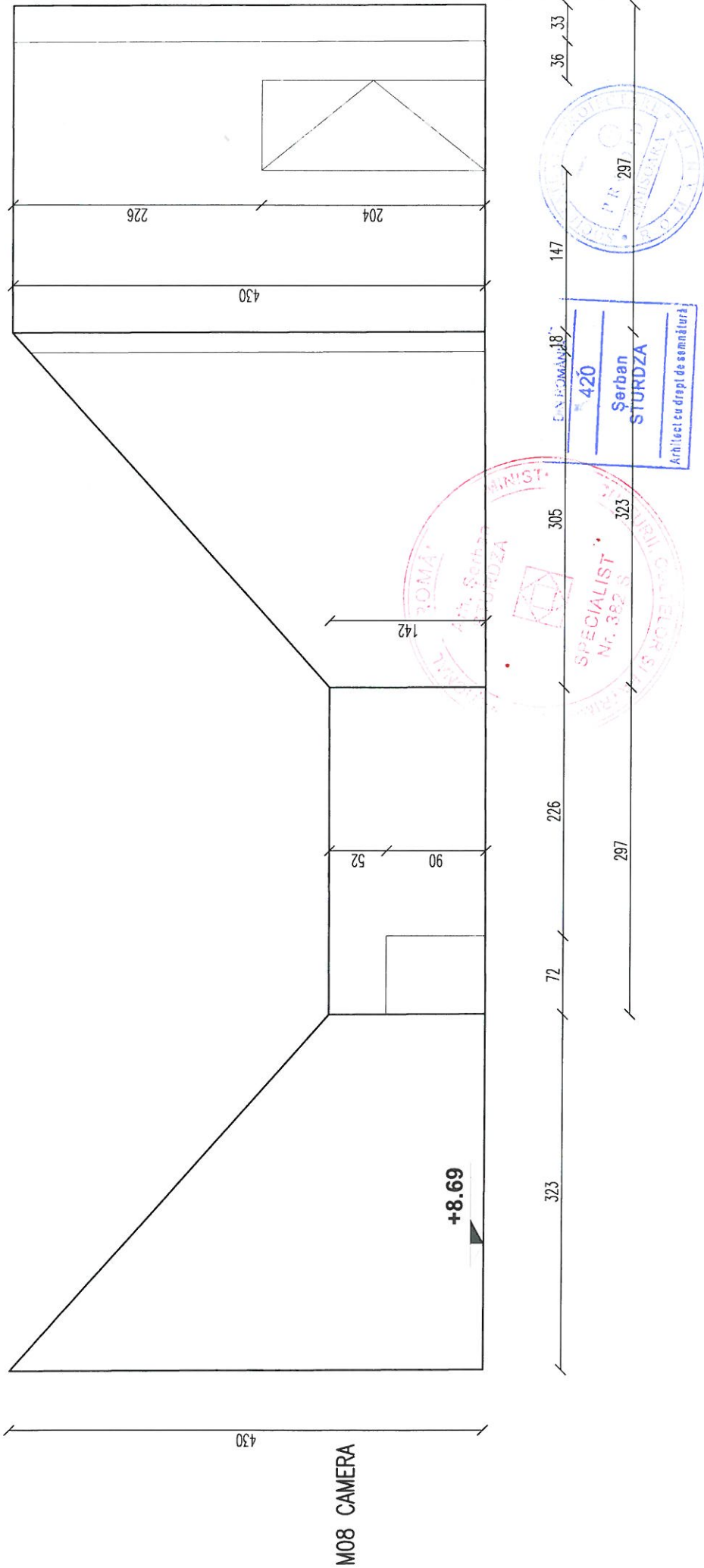

<b>PRODIG</b> S.C. PRODIG s.r.l. str. Dr. Obodanaru, nr. 5, SS. Bucuresti Nr. Reg.Com. 135/31.67/1991, cod fiscal 71814171 tel: 0722550910, e-mail: prodigbucuresti@gmail.com		PR. NUMARUL: 1001-C-2022	
SEF PROIECT arh. Șerban Sturdza		TITLU PROIECT: LUCRĂRI DE RESTAURARE LA CASTELUL STURDZA DIN SATUL MICLAUSENI, com. Butca, jud. Iasi	
DESEMAT PROIECTAT arh. stag. Ruxandra Vasile		DATA: 11.2022	
arh. Șerban Sturdza		BENEFICIAR: Mitropolia Moldovei și Bucovinei, Arhiepiscopia Iașilor	
arh. stag. Ruxandra Vasile		NR. PLANȘA: A60	

M09 CAMERA

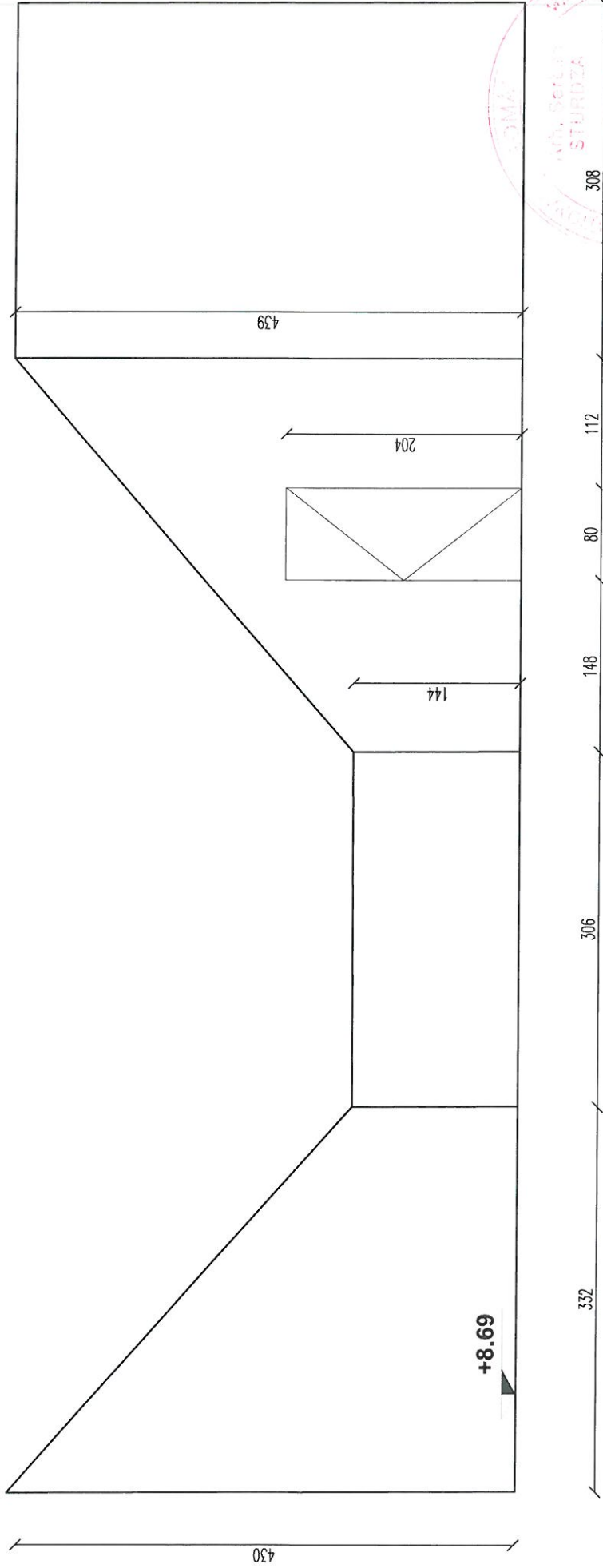

+8.69

439

204

144

308

112

80

148

306

332

ROMANIA  
DIN ROMANIA  
420  
Șerban  
STURDZA  
Arhitect cu drept de semnătură

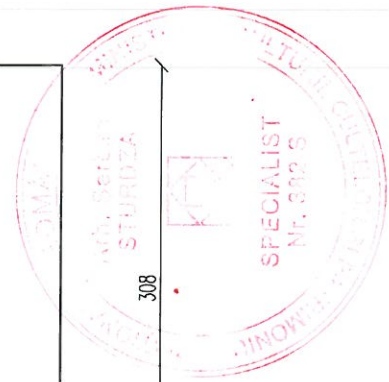

<b>PRODIG</b> s.c. PRODIG s.r.l. str. Dr. Obdeanu, nr.3, Ss. Bucuresti Nr. Reg. Com. 13373167/1991, Cod Fiscal R1814171 tel: 072250910, e-mail: prodigbucuresti@gmail.com		PR. NUMARUL: 1093-c-2022	
arh. Șerban Sturdza		BENEFICIAR: Mitropolia Moldovei și Bucovinei, Arhiepiscopia Iașilor	
arh. Daria Petrascu		DATA: 11.2022	
DESEINAT PROIECTAT		SCARA: 1:50	
SEF PROIECT		NR. PLANSA: A61	
arh. Șerban Sturdza		FAZA: P.T.D.E	
arh. Daria Petrascu		NR. PLANSA: A61	
TITLU PROIECT: LUCRĂRI DE RESTAURARE LA CASTELUL STURDZA DIN SATUL MICLAUSENI, com. Butea, jud. Iași			
DESFĂȘURATA CAMERA M09, RELEVU STADIU FIZIC			



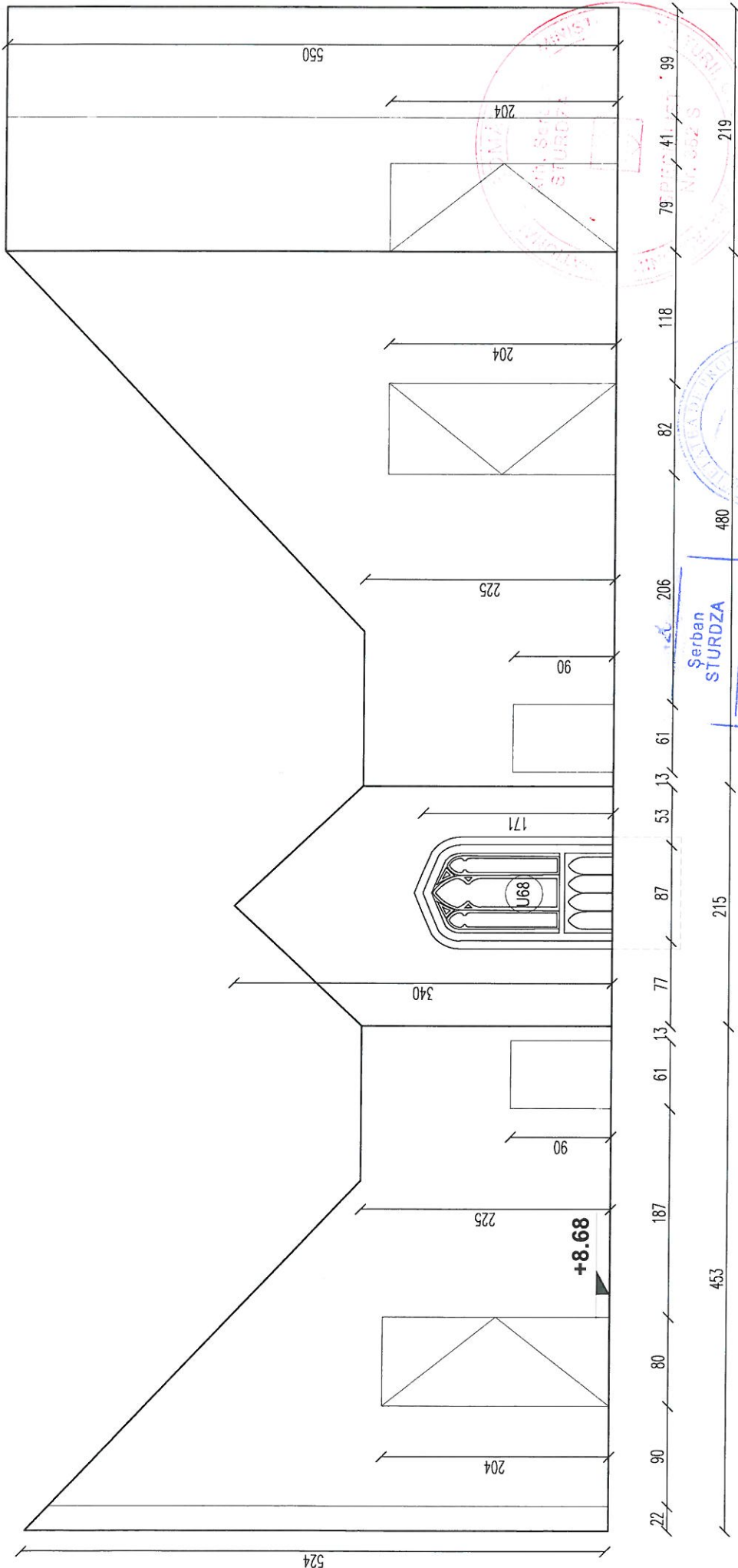

M10 HOL

<p>PR. NUMARUL: 1091-c-2022</p>	<p>DATA: 11.2022</p>	<p>FAZA: P.T.D.E</p>
<p>TITLU PROIECT: LUCRĂRI DE RESTAURARE LA CASTELUL STURDZA DIN SATUL MICLAUSENI, com. Butca, jud. Iasi</p>	<p>BENEFICIAR: Mitropolia Moldovei și Bucovinei, Arhiepiscopia Iașilor</p>	<p>NR. PLANȘA: A62</p>
<p><b>PRODIG</b> S.C. PRODIG s.r.l. Str. Dr. Obștedanau, nr.3, S5, București Nr. Reg. Com. 135/3167/1994, Cod fiscal K1614171 tel: 0722550910, e-mail: prodigbucurati@gmail.com</p>	<p>ȘEF PROIECT arh. Șerban Sturdza</p>	<p>SCARA: 1:50</p>
<p>DESEINAT PROIECTAT arh. Daria Petrascu</p>	<p>DESFAȘURATA CAMERA M10, RELEVEU STADIU FIZIC</p>	







M13 HOL

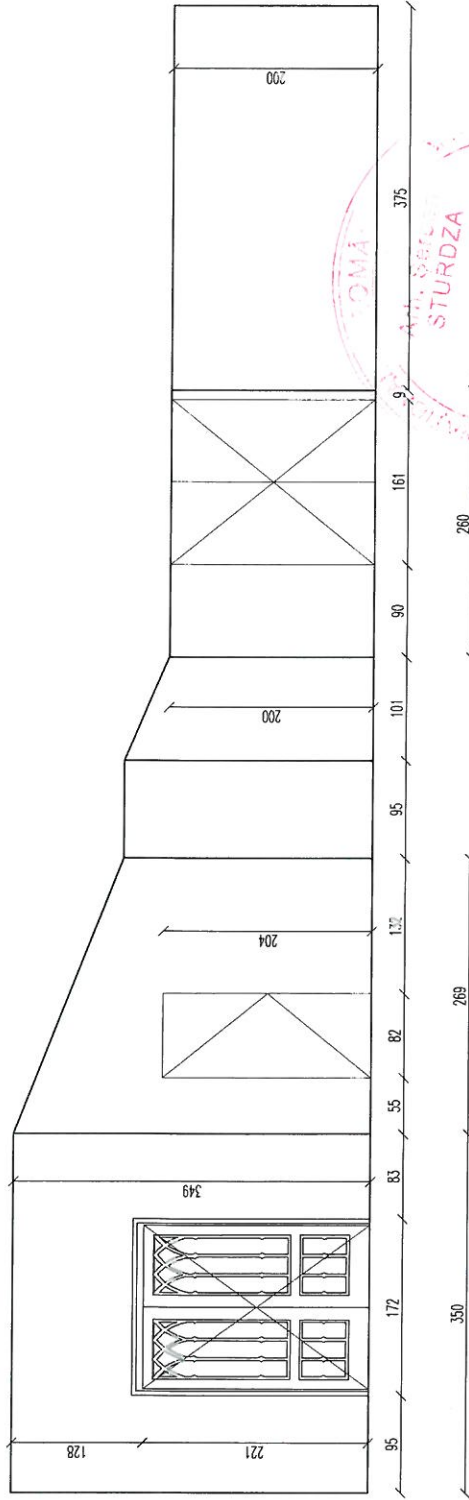

DIN PLANUL NR. 420  
**Serban STURDZA**  
 Arhitect cu drept de semnatura

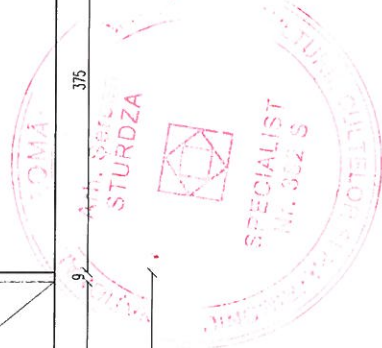



PR. NUMARUL 101 din 2022	TITLUL PROIECT: LUCRARI DE RESTAURARE LA CASTELUL STURDZA DIN SATUL MICLAUSENI, com. Bucea, jud. Iasi	PR. ADURAR PZA PT. PZ
BENEFICIAR Mitropolia Moldaviei si Bucovinei Arhiepiscopul Iasilor	DATA 11.2022	NR. PLANSA 1-50 A65
SEMPLIFICAT arh. Serban Sturdza	NESEMAT PROIECTAT arh. Dana Petrescu	DESFASURATA CAMERA M13, RELEVUL STADIULUI FIZIC

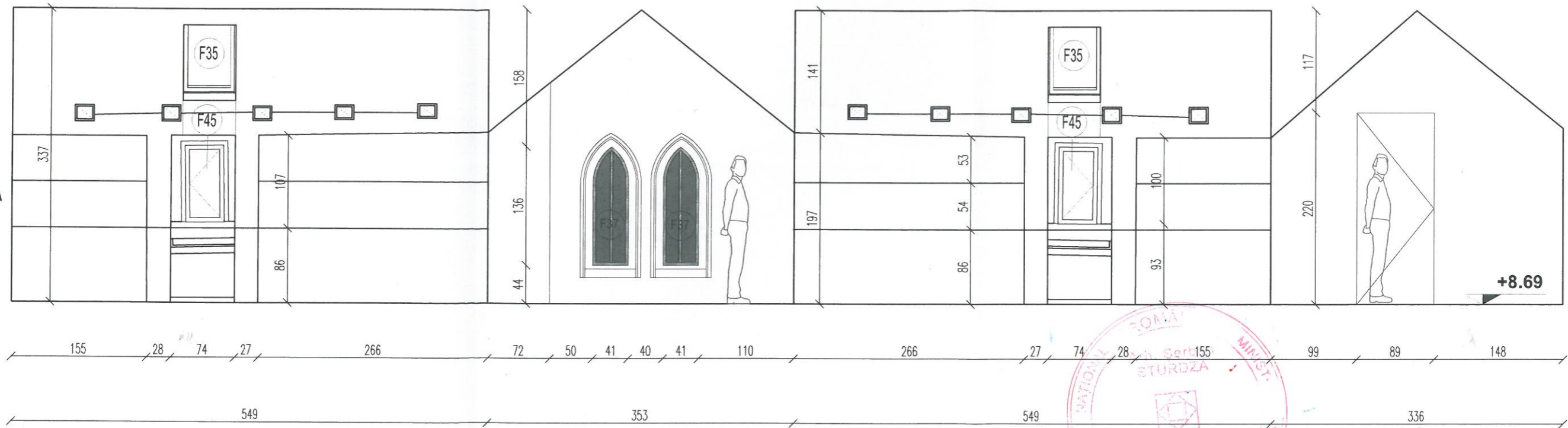

M14 CAPELA



<b>PRODID</b> s.c. PRODID s.r.l. str. Dr. Obedenaru, nr.3, S5, Bucuresti Nr.Reg.Com. 135/3167/1991, cod fiscal R1814171 tel: 0722550910, e-mail: prodidbucuresti@gmail.com		TITLU PROIECT: LUCRĂRI DE RESTAURARE LA CASTELUL STURDZA DIN SATUL MICLAUSENI, com. Butea, jud. Iasi		PR. NUMARUL: 1093-c/2022
SEF PROIECT	arh. Șerban Sturza 	BENEFICIAR: Mitropolia Moldovei și Bucovinei, Arhiepiscopia Iașilor	DATA: 11.2022	FAZA: P.T.-D.E.
DESENAT PROIECTAT	arh. Daria Petrascu 	<b>DESFASURATA CAMERA M14, RELEVU STADIU FIZIC</b>	SCARA: 1:50	NR. PLANSA: A66

M15 CAMERA

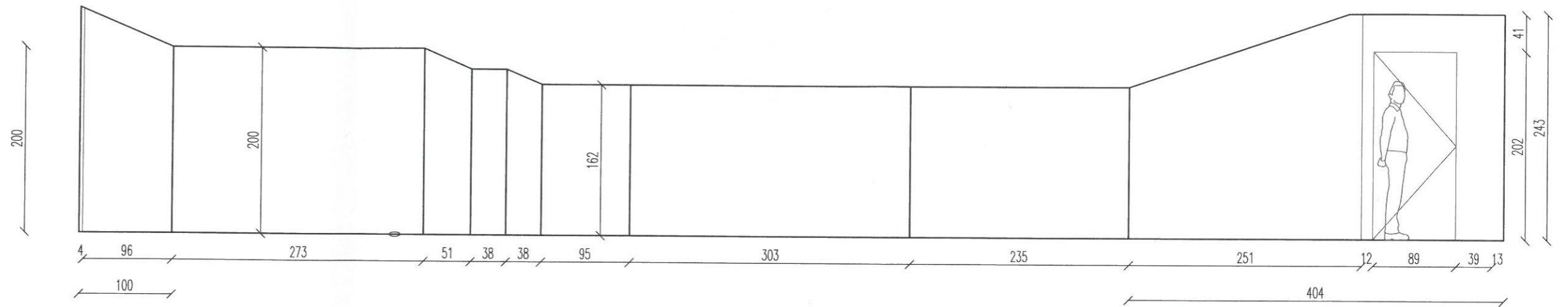

<b>PRODID</b> <small>s.c.PRODID s.r.l. str.Dr.Obedenaru, nr.3, 55, Bucuresti          Nr.Reg.Com. 135/3167/1991, cod fiscal R1814171          tel: 0722550910, e-mail: prodidbucuresti@gmail.com</small>		<b>TITLU PROIECT: LUCRĂRI DE RESTAURARE LA CASTELUL STURDZA DIN SATUL MICLAUSENI, com. Butea, jud. Iasi</b>		PR. NUMARUL: 1093-c/2022
SEF PROIECT arh. Șerban Sturdza <i>St</i>	BENEFICIAR: Mitropolia Moldovei și Bucovinei, Arhiepiscopia Iașilor		DATA: 11.2022	FAZA: P.T.-D.E.
DESENAT PROIECTAT arh.stag.Ruxandra Vasile <i>R</i>	<b>DESFASURATA CAMERA M15, RELEVU STADIU FIZIC</b>		SCARA: 1:50	NR. PLANSA: A67



M16 CAMERA

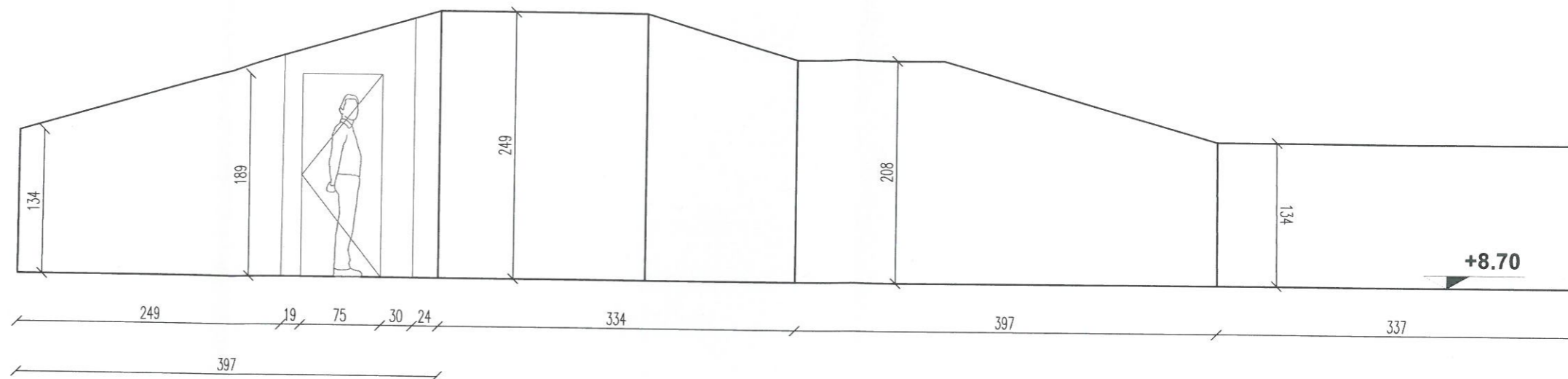

M17 DEPO.

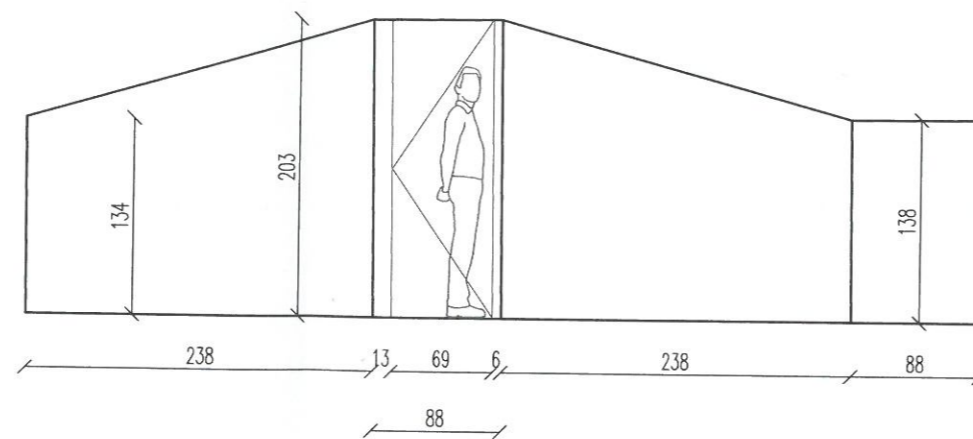

**M 16 CAMERA**

A=9.42mp  
P=14m  
Hi=3.40

pardoseala = parchet din lemn masiv, refăcut, plintă din lemn masiv  
pereti= gipscarton alb, fisuri pronunțate la îmbinarea suprafeței peretelui cu coșul de evacuare a fumului  
tavan= gipscarton alb  
usi= lemn masiv cu motive neogotice, refăcute, stare bună, U58 - usa acces M18, U59 - usa acces M17, U60 - usa acces M15  
ferestre= tip VELUX, 1buc. x F35  
iluminat= 1 buc. x sursa aplicata perete, funcțional

**M 17 DEPOZITARE**

A=2.11mp  
P=8m  
H=3m

pardoseala = parchet din lemn masiv, refăcut, plintă din lemn masiv  
pereti= gipscarton alb  
tavan= gipscarton alb  
usi= lemn masiv cu motive neogotice, refăcute, stare bună, U59 - acces M16

ORDIN  
Din Regulamentul nr. 420  
Șerban  
STURDZA  
Arhitect cu drept de semnătură

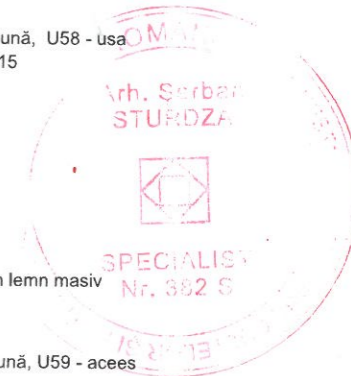

**PRODID**  
s.c. PRODID s.r.l. str. Dr. Obedenaru, nr. 3, S5, Bucuresti  
Nr. Reg. Com. 135/3167/1991, cod fiscal R1814171  
tel: 0722550910, e-mail: prodidbucuresti@gmail.com

TITLU PROIECT: LUCRĂRI DE RESTAURARE LA CASTELUL STURDZA DIN SATUL MICLAUSENI, com. Butea, jud. Iasi

PR. NUMARUL:  
1093-02022

SEF PROIECT arh. Șerban Sturdza SA

BENEFICIAR: Mitropolia Moldovei și Bucovinei, Arhiepiscopia Iașilor  
DATA: 11.2022  
FAZA: P.T.-D.E.

DESENAT PROIECTAT arh. stag. Ruxandra Vasile K

DESFASURATA CAMERA M16+M17, RELEVU STADIU FIZIC  
SCARA: 1:50  
NR. PLANSĂ: A68

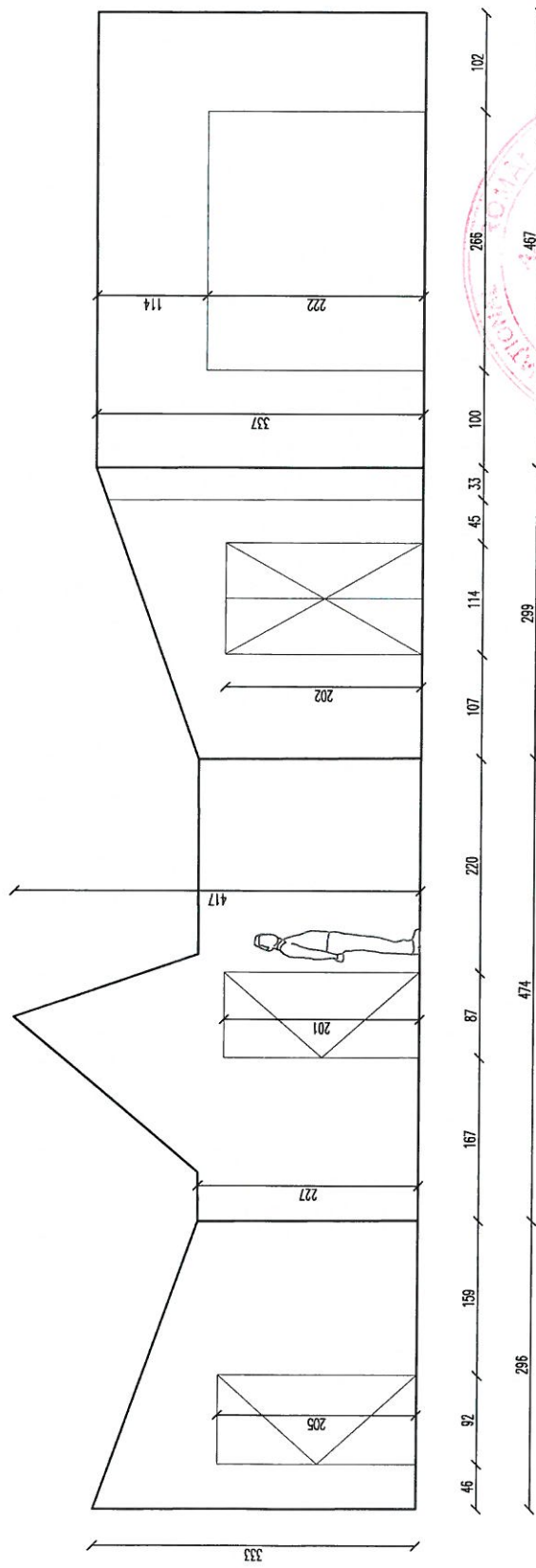

M18 CAMERA

420  
Scriban  
STURDZA  
Anchetă de proiectare

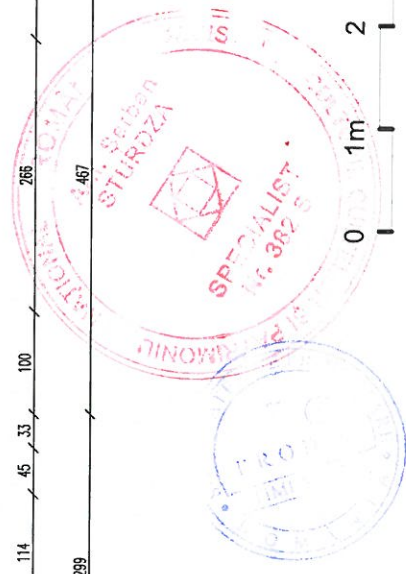

**M.18. CAMERA**  
 pardoseala = parchet din lemn masiv, rafacut, plinã din lemn masiv  
 pereji = gips-carton alb  
 tavani = gips-carton alb  
 usi = lemn masiv cu motive neogotice, rafacute, stare bunã, US5,  
 deschidere dublã, ochiuri de sticlã matãutã, US6, US7, US8

**PRODIG**  
 S.C. PRODIG S.R.L. str. Dr. Obedeanu, nr.2, SS, Bucuresti  
 Nr. Reg. Com. 138.3167/1991, cod fiscal R1814173  
 Tel: 0223599101 e-mail: prodig@prodigproiect.com

SUF. PROIECT: arh. Scriban Sturdza  
 DESIGNAT PRODUCAT: arh. Daniela Petruscu

TITLU PROIECT: LUCRARI DE RESTAURARE LA CASTELUL  
 STURDZA DIN SATUL NICLAUSENI, com. Butea, jud. Iasi

REPERIȚIA: Mitropolia Moldovei și Bucovinei,  
 Arhiepiscopia Iajilor

DATA: 11.2022  
 SCALA: 1:50  
 NR. PLANȘA: A.69

PR. NUMARUL:  
 101-1-0923



M19 CAMERA

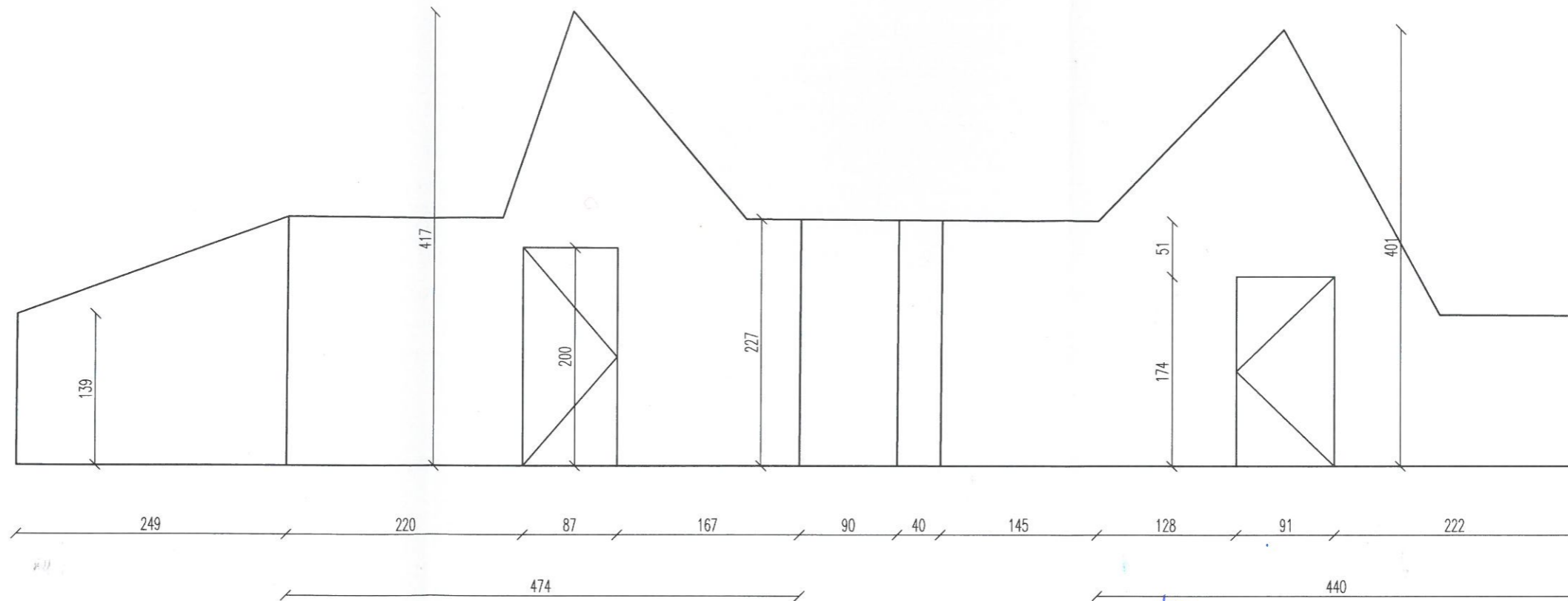

ORD. 420  
 Șerban STURDZA  
 Arhitect cu drept de semnătură



**M 19 CAMERA**  
 pardoseala = parchet din lemn masiv, refăcut, plintă din lemn masiv  
 pereți= gipscarton alb  
 tavan= gipscarton alb  
 usi= lemn masiv cu motive neogotice, refăcute, stare bună, U56, U59

**PRODID**  
 s.c.PRODID s.r.l. str. Dr.Obedenaru, nr.3, 55, Bucuresti  
 Nr.Reg.Com. 135/3167/1991, cod fiscal R1814171  
 tel: 0722550910, e-mail: prodidbucuresti@gmail.com

TITLU PROIECT: LUCRĂRI DE RESTAURARE LA CASTELUL STURDZA DIN SATUL MICLAUSENI, com. Butea, jud. Iasi

PR. NUMARUL: 1093-e-2022

SEF PROIECT arh. Șerban Sturdza *ST*

BENEFICIAR: Mitropolia Moldovei și Bucovinei, Arhiepiscopia Iașilor

DATA: 11.2022

FAZA: P.T.-D.E.

DESEANAT PROIECTAT arh. Daria Petrascu *DP*

**DESFASURATA CAMERA M19, RELEVU STADIU FIZIC**

SCARA: 1:50

NR. PLANSĂ: A70

M20 SALA

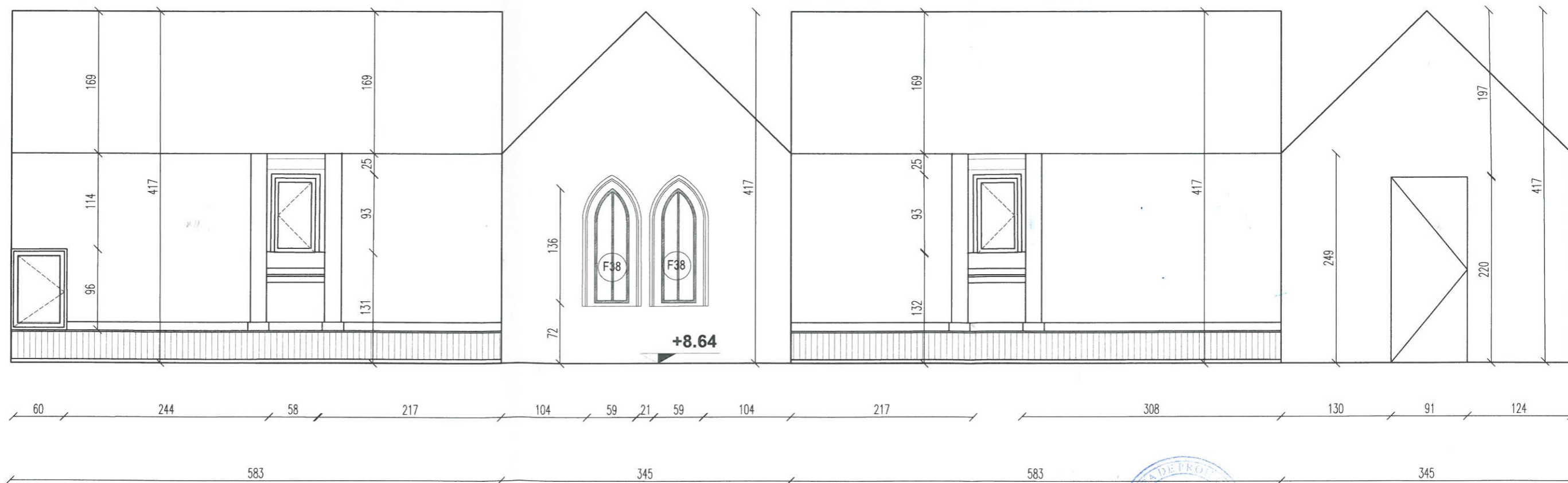

<b>PRODID</b> <small>s.c.PRODID s.r.l. str.Dr.Obedenaru, nr.3, S5, Bucuresti          Nr.Reg.Com. 135/3167/1991, cod fiscal R1814171          tel: 0722550910, e-mail: proddbucuresti@gmail.com</small>		<b>TITLU PROIECT: LUCRĂRI DE RESTAURARE LA CASTELUL STURDZA DIN SATUL MICLAUSENI, com. Butea, jud. Iasi</b>		PR. NUMARUL: 1095-c 2022
SEF PROIECT arh. Șerban Sturdza	BENEFICIAR: Mitropolia Moldovei și Bucovinei, Arhiepiscopia Iașilor	DATA: 11.2022	FAZA: P.T.-D.E.	
DESENAT PROIECTAT arh.Daria Petrascu	<b>DESFASURATA CAMERA M20, RELEVU STADIU FIZIC</b>	SCARA: 1:50	NR. PLANSA: A71	

M21 CAMERA

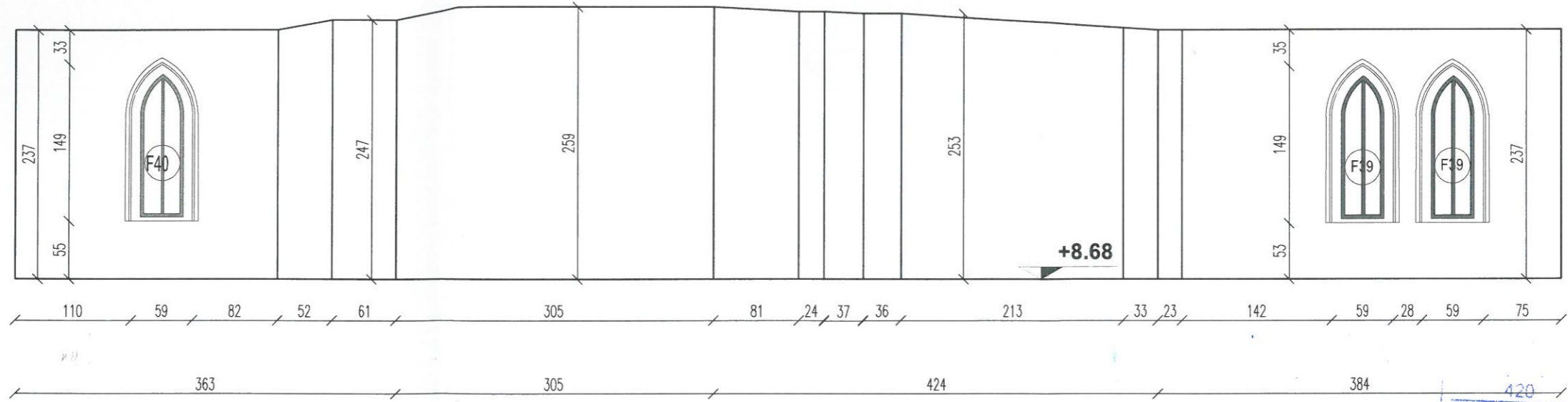

Șerban  
STURDZA  
Arhitect cu drept de semnătură



<b>PRODID</b> <small>s.c. PRODID s.r.l. str. Dr. Obedenaru, nr. 3, 55, Bucuresti          Nr. Reg. Com. 135/3167/1991, cod fiscal R1814171          tel: 0722550910, e-mail: proddbucuresti@gmail.com</small>		<b>TITLU PROIECT:</b> LUCRĂRI DE RESTAURARE LA CASTELUL STURDZA DIN SATUL MICLAUSENI, com. Butea, jud. Iasi		PR. NUMARUL: 1093-c-2022
SEF PROIECT arh. Șerban Sturdza <i>SS</i>	BENEFICIAR: Mitropolia Moldovei și Bucovinei, Arhiepiscopia Iașilor		DATA: 11.2022	FAZA: P.T.-D.E.
DESENAT PROIECTAT arh. Daria Petrascu <i>DP</i>	<b>DESFASURATA CAMERA M21, RELEVU STADIU FIZIC</b>		SCARA: 1:50	NR. PLANSA: A72



M22 HOL

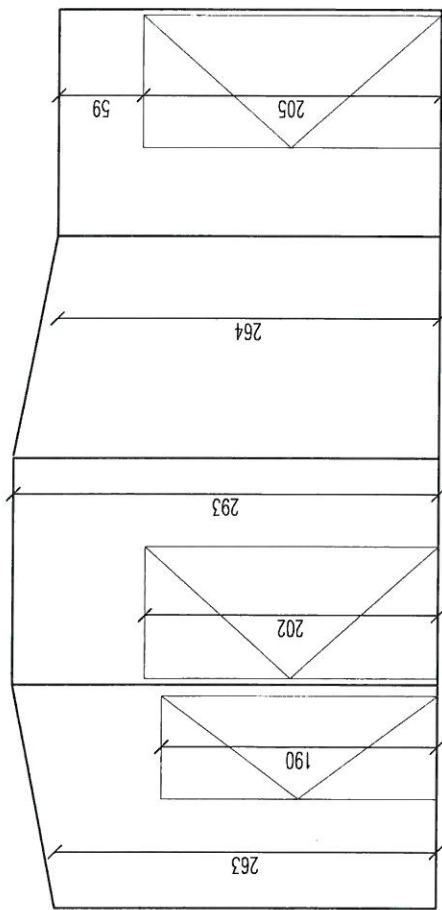

Or. E  
420  
Serban  
STURDZA  
Arhitect cu drept de semnatura



<b>PRODIG</b> S.C. PRODIG s.r.l., str. Dr. Obedeanu, nr.3, S5, Bucuresti Nr. Reg. Com. 135/3167/1991, cod fiscal R1814171 tel: 0722589210, Email: prodigbucuresi@gmail.com		TITLU PROIECT: LUCRARI DE RESTAURARE LA CASTELUL STURDZA DIN SATUL MICLAUSENI, com. Butca, jud. Iasi		PR. NUMARUL: 1091-E-3922
SEF PROIECT arh. Serban Sturdza	DATA: 11.2022	BENEFICIAR: Mitropolia Moldovei și Bucovinei, Arhiepiscopia Iasilor		FAZA: PT-DE
DESEINAT PROIECTAT arh. Dania Petrascu	DESFASURATA CAMERA M22, RELEVEU STADIU FIZIC		SCARA: 1:50	NR. PLANSĂ: A73

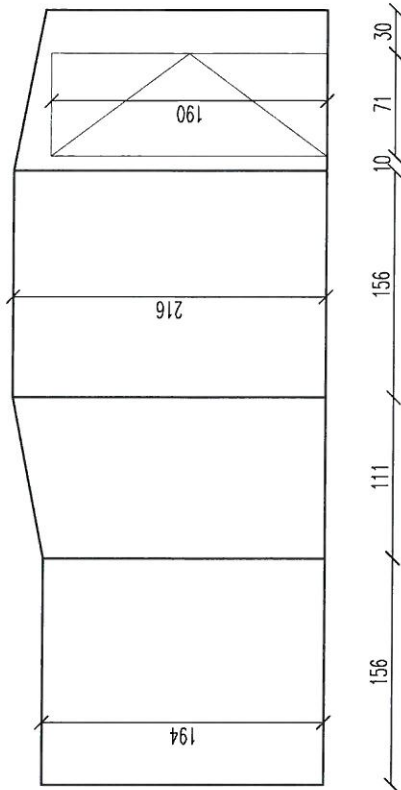

**M23 BAIE**  
 PARD.GRESIE  
 PERETI.FAINTA, 30x30cm  
 TAV., TENCUIALA, ZUGRAVEALA VAR

ROMANIA  
 420  
 Șerban  
 STURDZA  
 Arhitect cu drept de semnătură



<b>PRODID</b> s.c. PRODID s.r.l. str. Dr. Obștesanu, nr. 55, București Nr. Reg.Com. 13573167/1993 Cod fiscal 418141371 tel: 0722550910, e-mail: prodidbucuresti@gmail.com		<b>TITLU PROIECT:</b> LUCRĂRI DE RESTAURARE LA CASTELUL STURDZA DIN SATUL MICLAUSENI, com. Butea, jud. Iași		PR. NUMARUL: 1091/c 2022
<b>ȘEF PROIECT</b> arh. Șerban Sturdza	<b>DATA:</b> 11.2022	<b>FAZA:</b> PT. DE	BENEFICIAR: Mitropolia Moldovei și Bucovinei, Arhiepiscopia Iașilor	
<b>DESEMAT PROIECTAT</b> arh. Daria Petrascu	<b>SCARA:</b> 1:50	<b>DESFĂȘURATA CAMERA M23,          RELEVU STADIU FIZIC</b>		
		NR. PLANȘA: A74		

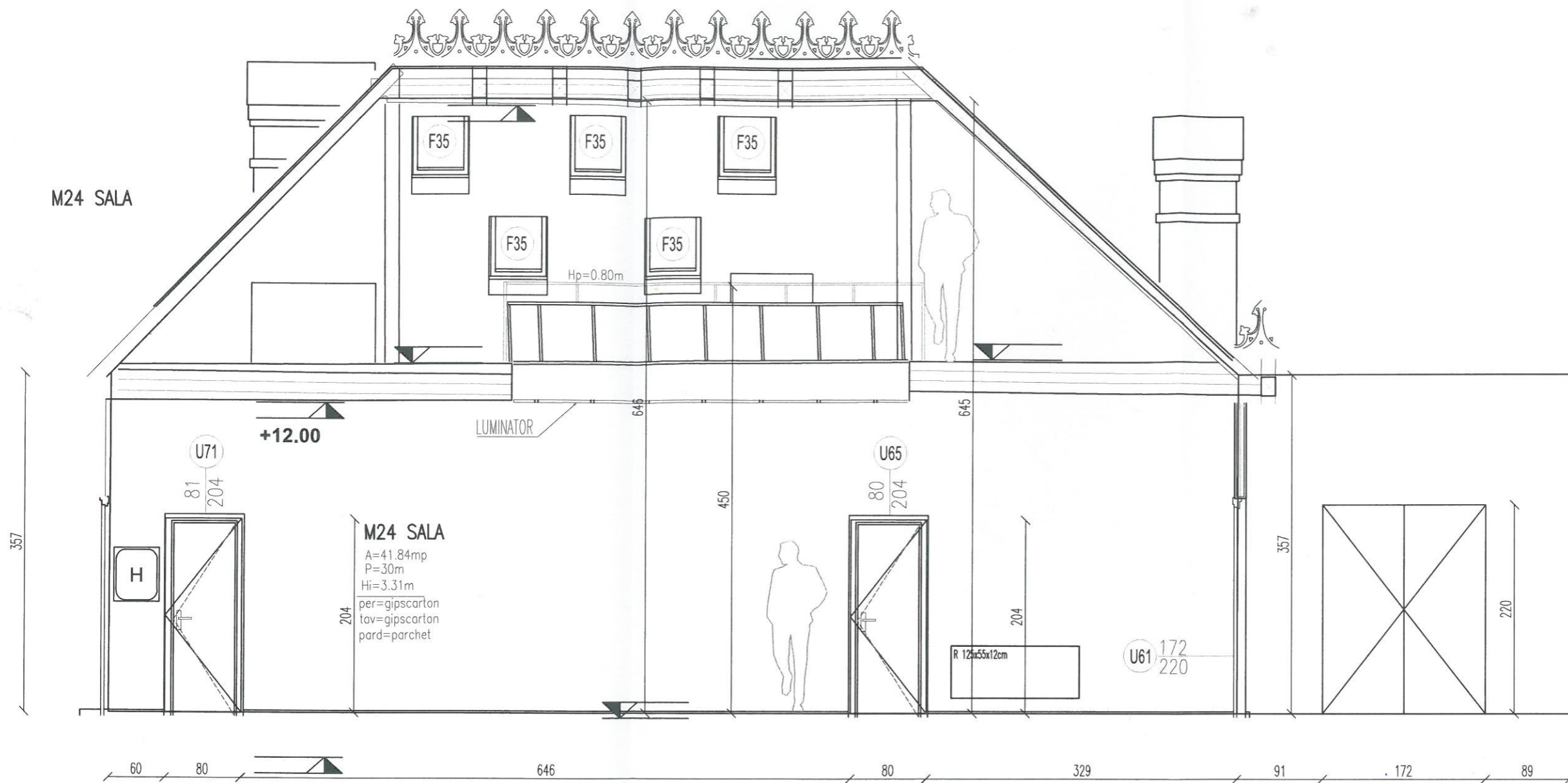

**M24 SALA**  
 A=41.84mp  
 P=30m  
 Hi=3.31m  
 per=gips carton  
 tav=gips carton  
 pard=parchet



**M 24 SALA**  
 A=41.84mp  
 P=30m  
 Hi=3.31m  
 pardoseala = parchet din lemn masiv, refăcut, plintă din lemn masiv  
 pereți= gips carton alb  
 tavan= gips carton alb  
 usi= lemn masiv cu motive neogotice, refăcute, stare bună, U52, U51, U55, U61, U65.

<b>PRODID</b> s.c.PRODID s.r.l. str.Dr.Obedenaru, nr.3, SS, Bucuresti Nr.Reg.Com. 135/3167/1991, cod fiscal R1814171 tel: 072250910, e-mail: prodidbucuresti@gmail.com		<b>TITLU PROIECT:</b> LUCRĂRI DE RESTAURARE LA CASTELUL STURDZA DIN SATUL MICLAUSENI, com. Butea, jud. Iasi		PR. NUMARUL: 1093-c/2022
SEF PROIECT	arh. Șerban Sturdza <i>st</i>	BENEFICIAR: Mitropolia Moldovei și Bucovinei, Arhiepiscopia Iașilor	DATA: 11,2022	FAZA: P.T.+D.E.
DESENAT PROIECTAT	arh.Daria Petrascu <i>dp</i>	<b>DEFASURATA CAMERA M24 RELEVU STADIU FIZIC</b>	SCARA: 1:50	NR. PLANSA: A75



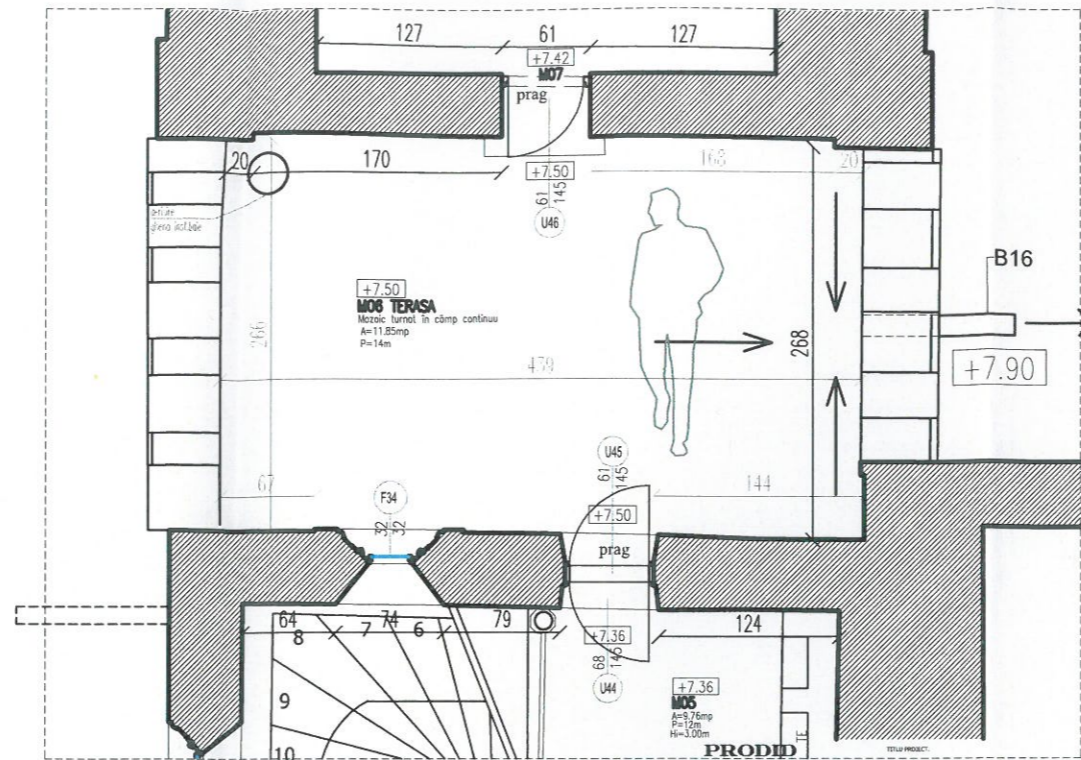

**M 06 TERASA**

A=11.85mp  
P=14m

pardoseala =mozaic turnat, degradat, cruste verzi la imbinarea parapetului crenalat  
 pereți= parapet crenalat, urme de umezeală, zugrăveală exfoliată  
 usi= lemn masiv, cu elemente neogotice decorative, neetanșe, U45- acces spre M05, U46 - acces spre M07  
 iluminat= 1buc. x sursă aplicată pe perete, deasupra gol U45, nefuncțional

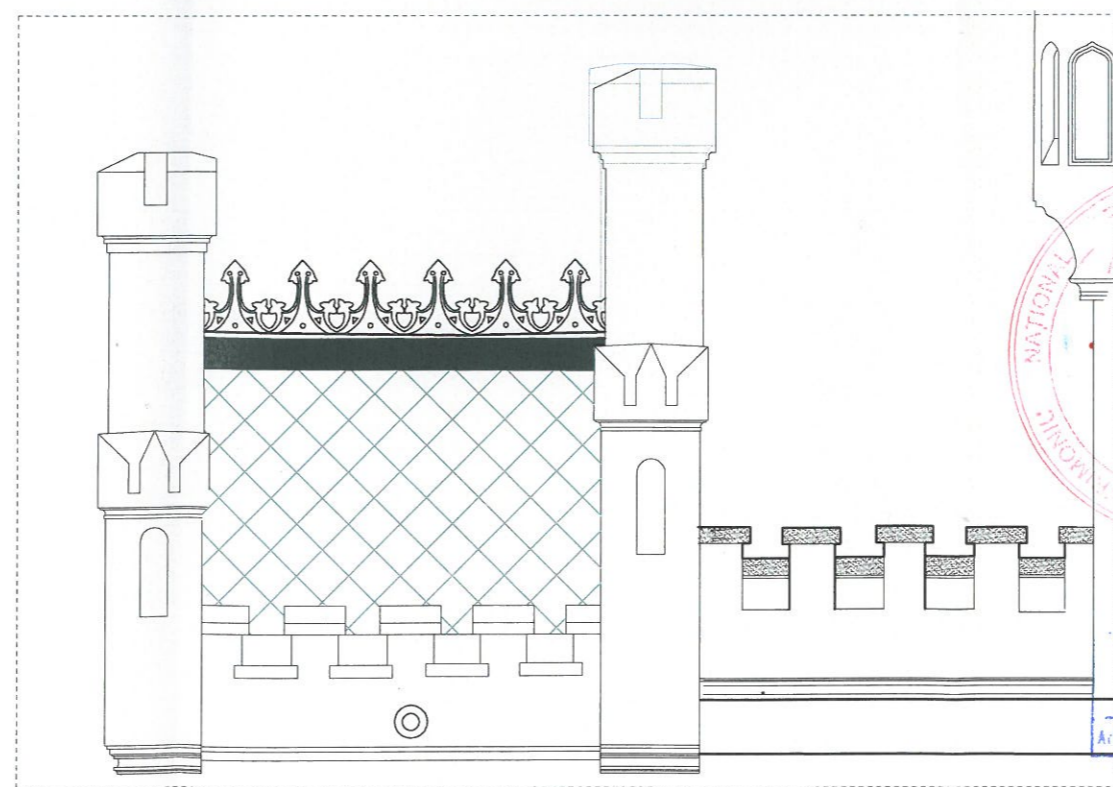

PARAPET - LATURA VEST

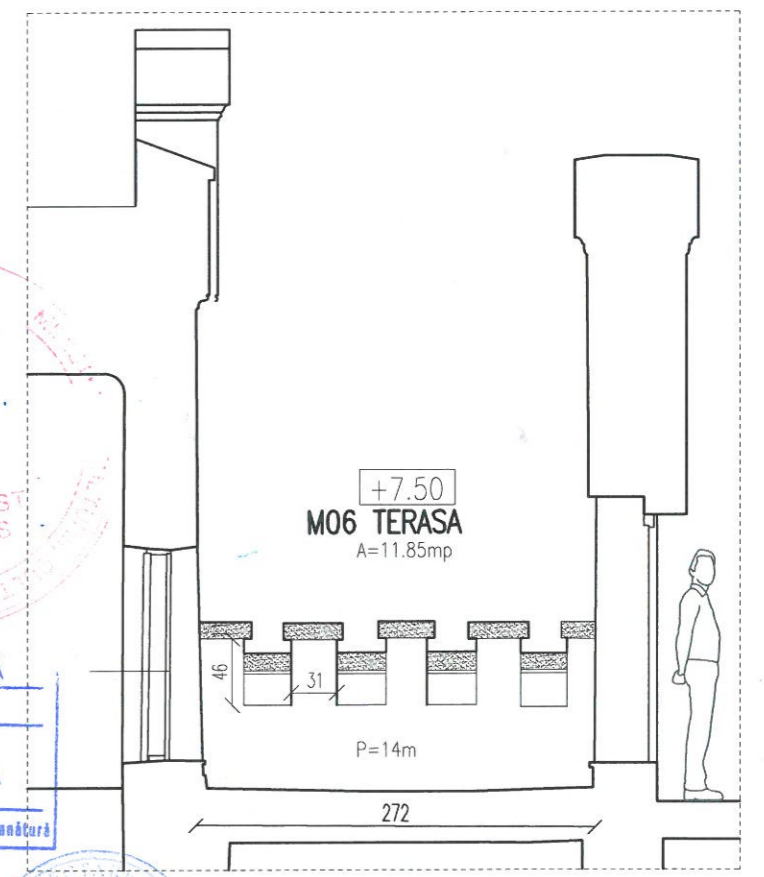

PARAPET - LATURA VEST

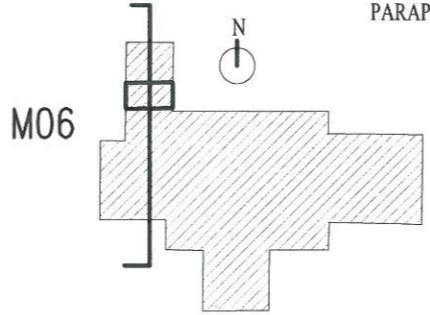
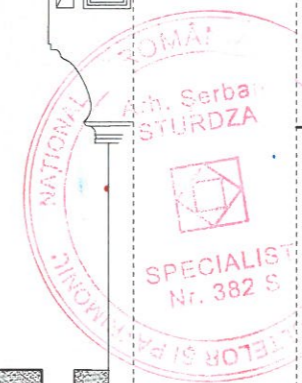

<b>PRODIG</b> s.c.PRODIG s.r.l. str.Dr.Obedenaru, nr.3, 55, Bucuresti Nr.Reg.Com. 135/3167/1991, cod fiscal R1814171 tel: 0722550910, e-mail: prodidbucuresti@gmail.com		<b>TITLU PROIECT: LUCRARI DE RESTAURARE LA CASTELUL STURDZA DIN SATUL MICLAUSENI, com. Butea, jud. Iasi</b>		PR. NUMARUL: 1093-2022
SEF PROIECT arh. Șerban Sturdza	BENEFICIAR: Mitropolia Moldovei și Bucovinei, Arhiepiscopia Iașilor	DATA: 11.2022	FAZA: PT+DE	
DESENAT PROIECTAT arh.Daria Petrascu	<b>DESFASURATA TERASA M06, RELEVU</b>		SCARA: 1:50	NR. PLANSA: A76



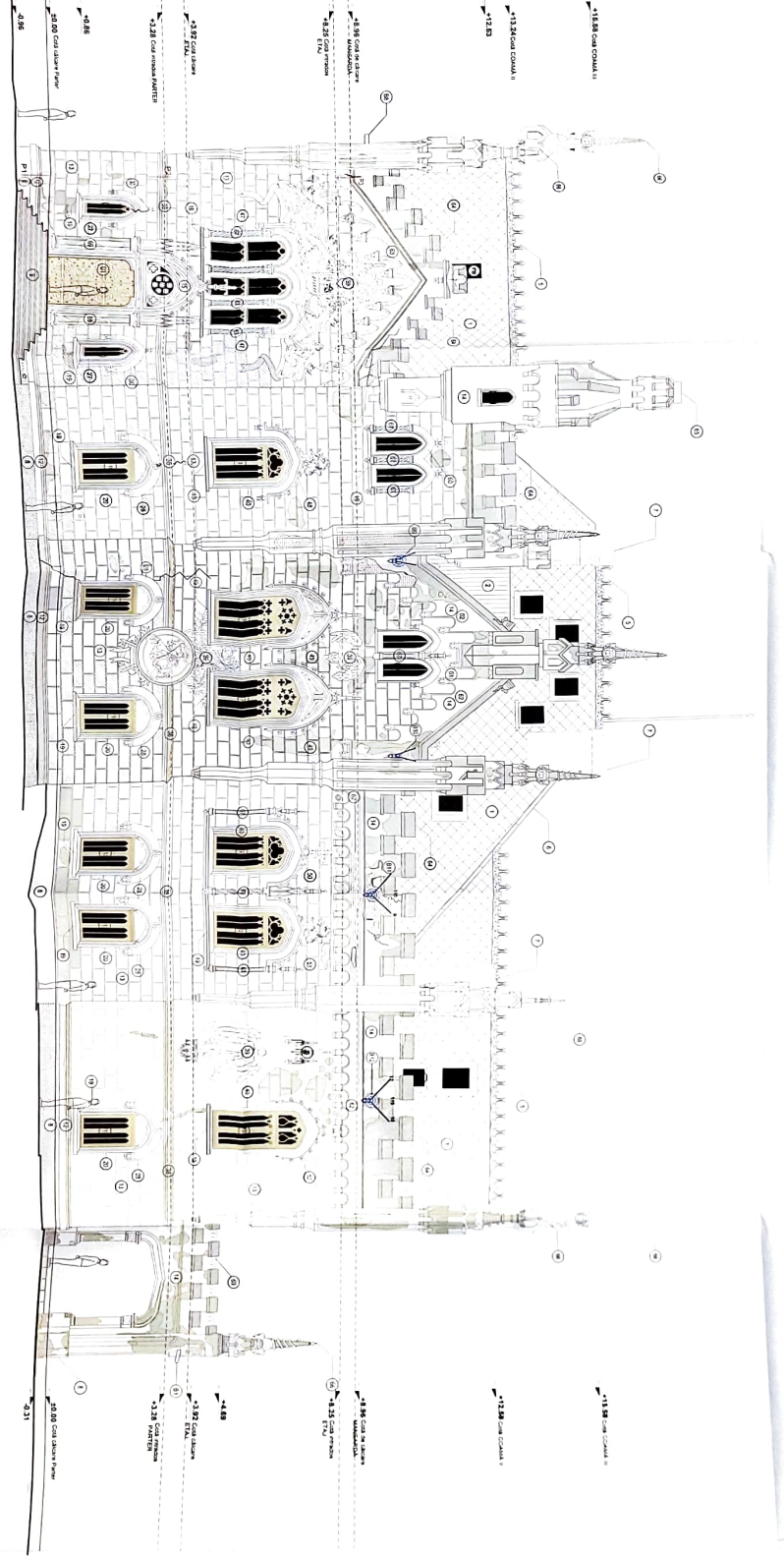

**LEGIENDA COMPONENTE**

- 1. MUR DE ÎNCADRARE
- 2. MUR DE ÎNCADRARE
- 3. MUR DE ÎNCADRARE
- 4. MUR DE ÎNCADRARE
- 5. MUR DE ÎNCADRARE
- 6. MUR DE ÎNCADRARE
- 7. MUR DE ÎNCADRARE
- 8. MUR DE ÎNCADRARE
- 9. MUR DE ÎNCADRARE
- 10. MUR DE ÎNCADRARE
- 11. MUR DE ÎNCADRARE
- 12. MUR DE ÎNCADRARE
- 13. MUR DE ÎNCADRARE
- 14. MUR DE ÎNCADRARE
- 15. MUR DE ÎNCADRARE
- 16. MUR DE ÎNCADRARE
- 17. MUR DE ÎNCADRARE
- 18. MUR DE ÎNCADRARE
- 19. MUR DE ÎNCADRARE
- 20. MUR DE ÎNCADRARE
- 21. MUR DE ÎNCADRARE
- 22. MUR DE ÎNCADRARE
- 23. MUR DE ÎNCADRARE
- 24. MUR DE ÎNCADRARE
- 25. MUR DE ÎNCADRARE
- 26. MUR DE ÎNCADRARE
- 27. MUR DE ÎNCADRARE
- 28. MUR DE ÎNCADRARE
- 29. MUR DE ÎNCADRARE
- 30. MUR DE ÎNCADRARE

**LEGIENDA DEGRADARI**

- 1. MUR DE ÎNCADRARE
- 2. MUR DE ÎNCADRARE
- 3. MUR DE ÎNCADRARE
- 4. MUR DE ÎNCADRARE
- 5. MUR DE ÎNCADRARE
- 6. MUR DE ÎNCADRARE
- 7. MUR DE ÎNCADRARE
- 8. MUR DE ÎNCADRARE
- 9. MUR DE ÎNCADRARE
- 10. MUR DE ÎNCADRARE
- 11. MUR DE ÎNCADRARE
- 12. MUR DE ÎNCADRARE
- 13. MUR DE ÎNCADRARE
- 14. MUR DE ÎNCADRARE
- 15. MUR DE ÎNCADRARE
- 16. MUR DE ÎNCADRARE
- 17. MUR DE ÎNCADRARE
- 18. MUR DE ÎNCADRARE
- 19. MUR DE ÎNCADRARE
- 20. MUR DE ÎNCADRARE
- 21. MUR DE ÎNCADRARE
- 22. MUR DE ÎNCADRARE
- 23. MUR DE ÎNCADRARE
- 24. MUR DE ÎNCADRARE
- 25. MUR DE ÎNCADRARE
- 26. MUR DE ÎNCADRARE
- 27. MUR DE ÎNCADRARE
- 28. MUR DE ÎNCADRARE
- 29. MUR DE ÎNCADRARE
- 30. MUR DE ÎNCADRARE

**LEGIENDA ALUCOANE**

- 1. MUR DE ÎNCADRARE
- 2. MUR DE ÎNCADRARE
- 3. MUR DE ÎNCADRARE
- 4. MUR DE ÎNCADRARE
- 5. MUR DE ÎNCADRARE
- 6. MUR DE ÎNCADRARE
- 7. MUR DE ÎNCADRARE
- 8. MUR DE ÎNCADRARE
- 9. MUR DE ÎNCADRARE
- 10. MUR DE ÎNCADRARE
- 11. MUR DE ÎNCADRARE
- 12. MUR DE ÎNCADRARE
- 13. MUR DE ÎNCADRARE
- 14. MUR DE ÎNCADRARE
- 15. MUR DE ÎNCADRARE
- 16. MUR DE ÎNCADRARE
- 17. MUR DE ÎNCADRARE
- 18. MUR DE ÎNCADRARE
- 19. MUR DE ÎNCADRARE
- 20. MUR DE ÎNCADRARE
- 21. MUR DE ÎNCADRARE
- 22. MUR DE ÎNCADRARE
- 23. MUR DE ÎNCADRARE
- 24. MUR DE ÎNCADRARE
- 25. MUR DE ÎNCADRARE
- 26. MUR DE ÎNCADRARE
- 27. MUR DE ÎNCADRARE
- 28. MUR DE ÎNCADRARE
- 29. MUR DE ÎNCADRARE
- 30. MUR DE ÎNCADRARE

0 1m 2 3 4 5m

NOTA:  
Cota ±0.00 se află în camera P01

PROIECTANT	PROIECTANT	PROIECTANT	PROIECTANT
VERIFICATOR	VERIFICATOR	VERIFICATOR	VERIFICATOR
APROBATOR	APROBATOR	APROBATOR	APROBATOR
DATA	DATA	DATA	DATA
SCALA	SCALA	SCALA	SCALA
PROIECT	PROIECT	PROIECT	PROIECT
PROIECTANT	PROIECTANT	PROIECTANT	PROIECTANT
VERIFICATOR	VERIFICATOR	VERIFICATOR	VERIFICATOR
APROBATOR	APROBATOR	APROBATOR	APROBATOR
DATA	DATA	DATA	DATA
SCALA	SCALA	SCALA	SCALA
PROIECT	PROIECT	PROIECT	PROIECT









