

LEGENDA:

- C6, denumit **CASTELUL STURDZA** (IS-II-m-A-04199.02)
- C3, C5, C7, C9 CLADIRI INVECINATE, CARE NU SUNT MONUMENTE ISTORICE
- DRUM - ALEI DE CIRCULATIE EXISTENTE
- DELIMITARE ZONA DE STUDIU

PRODIG
SOCIETATE DE PROIECTARE
TIMISOARA

Șerban STURDZA
Arhitect șef de proiect

SPECIALIST
Nr. 382 S

PRODIG
TIMISOARA

Șerban STURDZA
Arhitect șef de proiect

DIN R.U. 420

PR. NUMARUL: 1094-A-2022	TITLU PROIECT: LUCRARI DE RESTAURARE LA CASTELUL STURDZA DE LA MICLEAȘENI, com.Bitea, jud. Iasi	PR. NUMARUL: 1094-A-2022	DATA: 11.2022
FAZA: P.T.	SCARA: 1:500	PR. NUMARUL: 1094-A-2022	DATA: 11.2022
PROIECTANT: Șerban Sturdrza	PROIECTANT: Șerban Sturdrza	PROIECTANT: Șerban Sturdrza	PROIECTANT: Șerban Sturdrza
PROIECTANT: Șerban Sturdrza	PROIECTANT: Șerban Sturdrza	PROIECTANT: Șerban Sturdrza	PROIECTANT: Șerban Sturdrza

PRODIG
SOCIETATE DE PROIECTARE
TIMISOARA

Șerban STURDZA
Arhitect șef de proiect

SPECIALIST
Nr. 382 S

PRODIG
TIMISOARA

Șerban STURDZA
Arhitect șef de proiect

Șerban STURDZA
Arhitect șef de proiect

RELEVU STADIU FIZIC

NOTA:
 Fotografia a fost realizata in octombrie 26.10.2021, in timpul executiei lucrarilor cuprinse in proiectul intitulat „Lucrari cu caracter de urgenta pentru indepartarea umiditatii la castelul Sturdza de la Mcladuseni

SUPRAFETE
 Suprafata construita= 340mp
 Suprafata desfasurata= 483mp



PRODIM		S.C. PRODIM S.R.L. - Str. 19 Decembrie 1989, Nr. 1, Et. 2, Sectorul 4, Bucuresti Tel: 0212091911 Fax: 0212091911 Nr: 0212091911 e-mail: prodim@prodimprodim.com	
PROIECTANT	an.ing. Roxana Maria Velea	DATE:	NR. PROIECT:
PROIECTANT	an.ing. Roxana Maria Velea	DATA:	11.2022
		SCALA:	1:100
		NR. PLANURI:	A07/1
TITLU LUCRARE: LUCRARI DE REZERVA LA CASTELUL STURDZA DIN SATUL MCLADUSENI, COM. BUCINA, JUD. IALOMITA		BENEFICIAR: Municipality Mcladuseni's Bucovina	
FOTO INVELITOARE CASTEL RELEVU		BENEFICIAR: Municipality Mcladuseni's Bucovina	

NOTA: Observatiile se vor citi impreuna cu fisa atentaia necarii camerei din Relevu fotografic - anexa a Memorului de Arhitectura (Vol 1 / 2020)

- E01 - HOL ACCES: LATURDA SUD pardoseala = dale din marmura (60x30cm), pardoseala reflatu, degradata
- E02: E03: E04 - CAMERA pardoseala = parchet din lemn masiv, l=12cm, pinta din lemn masiv, stana deteriorata
- E05: E06 - CAMERA pardoseala = dusumea din lemn masiv, grosime 4cm, stana buna.
- E07: E08: E14: E15 - VESTIBUL pardoseala = gresie, 30x30cm
- E13 - CAMERA pardoseala = dusumea din lemn masiv, grosime 4cm, stana buna.
- E10: E11, E12: E09 - CAMERA pardoseala = dusumea din lemn masiv, grosime 4cm, stana buna.
- E18 - CAMERA pardoseala extinoara = sapa

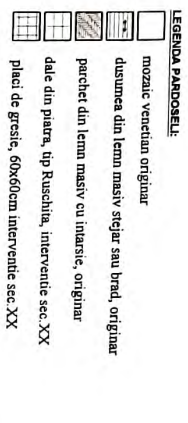
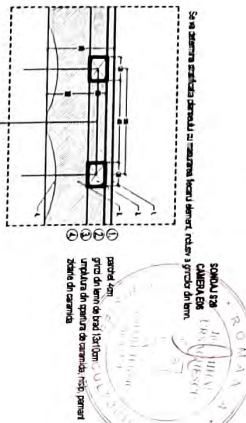
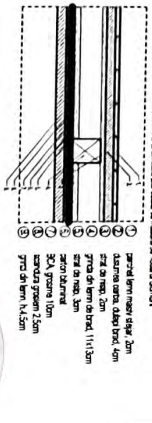

PRODD		LUCRARE DE RESTAURARE LA CASTELUL STIONDA DIN SATUL MICAUSIREI, com. Buzau, jud. Ialohi Nr. 100/2020, conf. proiectantului	
proiectant	arking Rucanda Vale	DATA:	11.2022
realizator	ark. Servus Stutza	SCALA:	1:100
Titlu proiect: LUCRARE DE RESTAURARE LA CASTELUL STIONDA DIN SATUL MICAUSIREI, com. Buzau, jud. Ialohi		PAZI:	PT-DE
Intenctie: Monument National Categoria: Monumente si Biserici		Nr. Plan:	A09
PLAN PARDOSELI ETAJ RELEVU			

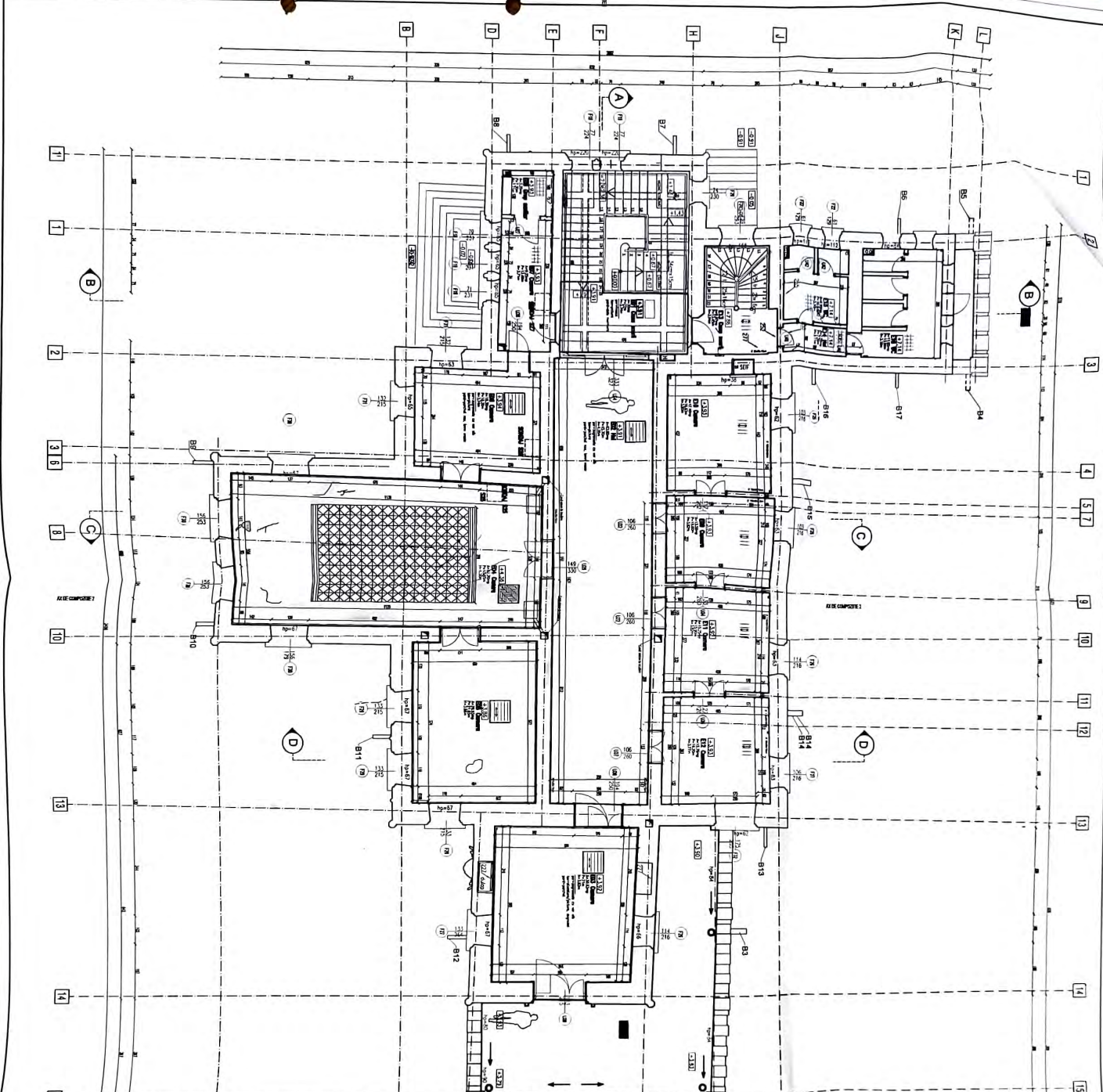

NOTA: Observațiile se vor citi împreună cu fișa aferentă fiecărei camere din Relevu fotografic - anexa a Memoriului de Arhitectură (Vol 1 / 2020)

M01 - M04, M04 - CAMERA pardoseala = parchet din lemn masiv, refacut, pînă din lemn masiv

M02 - GRUP SANITAR pardoseala = gresie, 30x30cm, intervenție recentă

M03 - GRUP SANITAR pardoseala = gresie, 30x30cm, intervenție recentă

M05 - CASA SCARII pardoseala = dușumaa, lemn masiv, originală

M06 - CASA SCARII pardoseala = mozaic

M07 - DEPOZITARE pardoseala = sepa de ciment

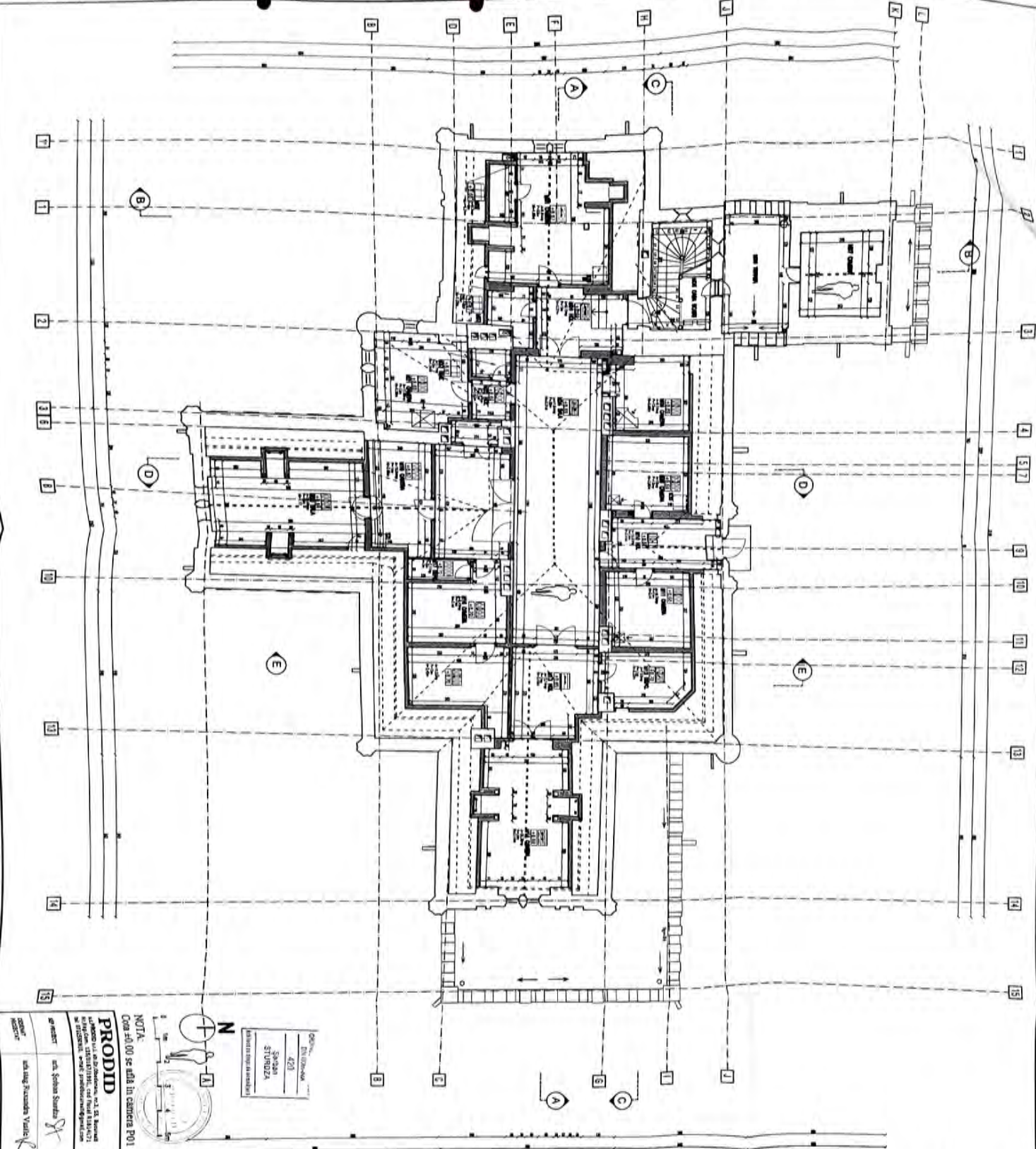

NOTA:
Cota ±0.00 se află în centrul P01

- LEGENA PARDOSELI:**
- mozaic vechi/la original
 - dușumaa din lemn masiv stejar sau brad, original
 - parchet din lemn masiv cu intarsie, original
 - date din piatra, tip Rusechka, intervenție sec XX
 - placi de gresie, 60x60cm intervenție sec XX

PROIDD

PROIECTAREA SI REDACTAREA PLANULUI DE RELEVU FOTOGRAFIC SI DE RELEVU DEGRADARI

autor	ing. Ștefan Ștefan	data	1.1.2022	scara	1:100
autor	ing. Alina Rădulescu Vădu	data		scara	1:100
TITLUL PLANULUI: RELEVU DEGRADARI LA CATEDRALA SFINTELEI MARI TAREASIEI, CANTONUL BUCUREȘTI, JUDEȚUL BUCUREȘTI		SCALA: 1:100 DATA: 1.1.2022 AUTORI: Ștefan Ștefan, Alina Rădulescu Vădu			
PLAN PARDOSELI MANSARDA RELEVU		SCALA: 1:100 DATA: 1.1.2022 AUTORI: Ștefan Ștefan, Alina Rădulescu Vădu			

NOTA: Documentul este valabil pentru scopul pentru care a fost realizat și nu este destinat să fie utilizat în alte scopuri decât cele pentru care a fost realizat.
 Proiectantul nu este responsabil pentru consecințele utilizării neintenționate a informațiilor conținute în acest document.
 Titlul proiectului este: PROIECT DE REABILITARE LA CASTELUL STAVROSA ȘI ZIDĂRII ZONĂ DE CONSERVARE, FĂCUTĂ ÎN ÎNCADRAREA A.E.T. LUARĂ ÎN CALITATE DE TEREN DE TRĂNIE CENTRALĂ

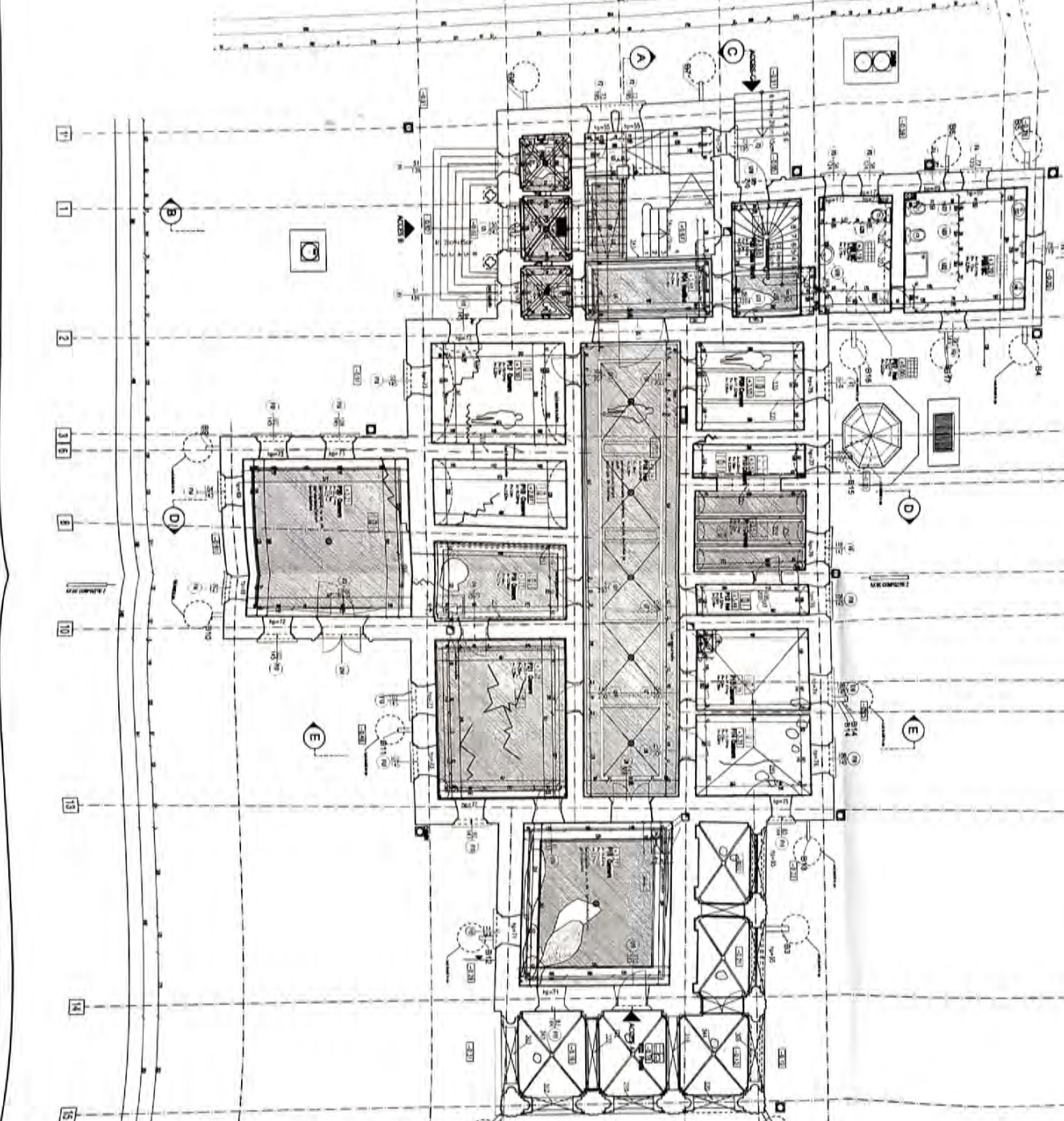

PROIECT		LUCRARE DE REABILITARE LA CASTELUL STAVROSA ȘI ZIDĂRII ZONĂ DE CONSERVARE, FĂCUTĂ ÎN ÎNCADRAREA A.E.T. LUARĂ ÎN CALITATE DE TEREN DE TRĂNIE CENTRALĂ	
PROIECTANT	ING. ȘTEFAN ȘTEFAN	DATA	11.2022
PROIECTANT	ING. ȘTEFAN ȘTEFAN	SCALA	1:100
PROIECTANT	ING. ȘTEFAN ȘTEFAN	NR. CĂMERE	A11

NOTA:
Ora: 10:00 se află în cabinetul P.01

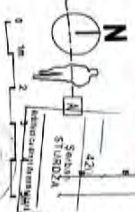

- P. 01. TORŢĂ
Torrea centrală este o construcție din cărămidă, cu o înălțime de 10 metri și o secțiune pătrată. Este situată în centrul curții și este înconjurată de un balcon din fier forjat. Torrea este în stare bună de conservare și nu necesită intervenții majore.
- P. 02. CĂMIN
Căminul este o construcție din cărămidă, cu o înălțime de 2 metri și o secțiune pătrată. Este situat lângă torrea centrală și este în stare bună de conservare.
- P. 03. CĂMĂRI
Cămarile sunt construcții din cărămidă, cu o înălțime de 2 metri și o secțiune pătrată. Sunt situate în jurul torrei centrale și sunt în stare bună de conservare.
- P. 04. CĂMĂRI
Cămarile sunt construcții din cărămidă, cu o înălțime de 2 metri și o secțiune pătrată. Sunt situate în jurul torrei centrale și sunt în stare bună de conservare.
- P. 05. CĂMĂRI
Cămarile sunt construcții din cărămidă, cu o înălțime de 2 metri și o secțiune pătrată. Sunt situate în jurul torrei centrale și sunt în stare bună de conservare.
- P. 06. CĂMĂRI
Cămarile sunt construcții din cărămidă, cu o înălțime de 2 metri și o secțiune pătrată. Sunt situate în jurul torrei centrale și sunt în stare bună de conservare.
- P. 07. CĂMĂRI
Cămarile sunt construcții din cărămidă, cu o înălțime de 2 metri și o secțiune pătrată. Sunt situate în jurul torrei centrale și sunt în stare bună de conservare.
- P. 08. CĂMĂRI
Cămarile sunt construcții din cărămidă, cu o înălțime de 2 metri și o secțiune pătrată. Sunt situate în jurul torrei centrale și sunt în stare bună de conservare.
- P. 09. CĂMĂRI
Cămarile sunt construcții din cărămidă, cu o înălțime de 2 metri și o secțiune pătrată. Sunt situate în jurul torrei centrale și sunt în stare bună de conservare.
- P. 10. CĂMĂRI
Cămarile sunt construcții din cărămidă, cu o înălțime de 2 metri și o secțiune pătrată. Sunt situate în jurul torrei centrale și sunt în stare bună de conservare.
- P. 11. CĂMĂRI
Cămarile sunt construcții din cărămidă, cu o înălțime de 2 metri și o secțiune pătrată. Sunt situate în jurul torrei centrale și sunt în stare bună de conservare.
- P. 12. CĂMĂRI
Cămarile sunt construcții din cărămidă, cu o înălțime de 2 metri și o secțiune pătrată. Sunt situate în jurul torrei centrale și sunt în stare bună de conservare.
- P. 13. CĂMĂRI
Cămarile sunt construcții din cărămidă, cu o înălțime de 2 metri și o secțiune pătrată. Sunt situate în jurul torrei centrale și sunt în stare bună de conservare.
- P. 14. CĂMĂRI
Cămarile sunt construcții din cărămidă, cu o înălțime de 2 metri și o secțiune pătrată. Sunt situate în jurul torrei centrale și sunt în stare bună de conservare.
- P. 15. CĂMĂRI
Cămarile sunt construcții din cărămidă, cu o înălțime de 2 metri și o secțiune pătrată. Sunt situate în jurul torrei centrale și sunt în stare bună de conservare.
- P. 16. CĂMĂRI
Cămarile sunt construcții din cărămidă, cu o înălțime de 2 metri și o secțiune pătrată. Sunt situate în jurul torrei centrale și sunt în stare bună de conservare.
- P. 17. CĂMĂRI
Cămarile sunt construcții din cărămidă, cu o înălțime de 2 metri și o secțiune pătrată. Sunt situate în jurul torrei centrale și sunt în stare bună de conservare.
- P. 18. CĂMĂRI
Cămarile sunt construcții din cărămidă, cu o înălțime de 2 metri și o secțiune pătrată. Sunt situate în jurul torrei centrale și sunt în stare bună de conservare.
- P. 19. CĂMĂRI
Cămarile sunt construcții din cărămidă, cu o înălțime de 2 metri și o secțiune pătrată. Sunt situate în jurul torrei centrale și sunt în stare bună de conservare.
- P. 20. CĂMĂRI
Cămarile sunt construcții din cărămidă, cu o înălțime de 2 metri și o secțiune pătrată. Sunt situate în jurul torrei centrale și sunt în stare bună de conservare.
- P. 21. CĂMĂRI
Cămarile sunt construcții din cărămidă, cu o înălțime de 2 metri și o secțiune pătrată. Sunt situate în jurul torrei centrale și sunt în stare bună de conservare.
- P. 22. CĂMĂRI
Cămarile sunt construcții din cărămidă, cu o înălțime de 2 metri și o secțiune pătrată. Sunt situate în jurul torrei centrale și sunt în stare bună de conservare.

Castelul Sturza - Miclăușeni
 Relevu grafic - Starea de
 conservare a picturii murale
Camera E03
Livrung-ul, tavranul decorat

- Legenda:**
- Piatră de stratul de intonaș
 - Pierdere contextuală pigment (pădurețenie)
 - Căi secol XXI
 - Scrișori de înlăuntrii prin ferește și acoperșii
 - Fațingi despusi
 - Lăpă de aderență a picturii de cultură (locușii)
 - Depozitii aderente de fum
 - Lăpă de aderență între straturile de preparat și vopsea
 - Lăpă de aderență elementelor profilate
 - Lăpă de aderență de aceluși la vopsea
 - Degradare sială protectivă foia metalică
 - Cărbuni și mazări din intervenții anterioare
 - Așchii biologice
 - Lăcune scari de cultură
 - Eflorescențe saline (vopsea și crustă dintr-un)
 - Alimentații pigment (nume cu prima literă a pigmentului)
 - Depuneri superficiale palatieri (pe foaia suprațată)
 - Măști de din intervenții anterioare (camașii gros)
 - Pădurețenie pentru stratul de cultură
 - Lăpă de aderență între straturile de preparat și vopsea
 - Lăpă de aderență elementelor profilate
 - Lăcune scari de cultură
 - Alimentații foia metalică
 - Cărbuni și mazări din intervenții anterioare

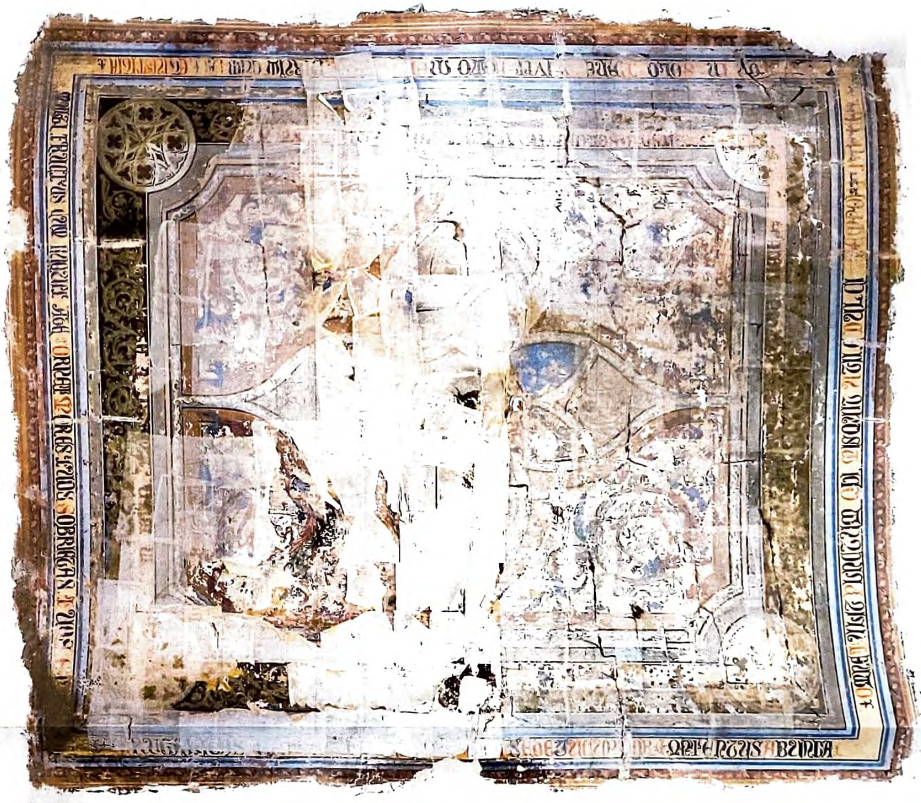

Opuscula nr. 1 - CĂȘTILOR
 DIN TAVRAN
 420
 Șebani
 STURZA
 Arhitect: dr. ing. Stăneliță



PROIDD		TITLUL DE PROPRIETATE AL STATULUI ROMÂNIA STRĂZEA DIN SAUL MICLĂUȘENI, COM. ȘEBANI, JUDEȚ. BACĂU		Nr. înregistrare: 1418/14 din 2014 în baza Legii nr. 28/2006 privind modificarea Legii nr. 28/2006 nr. 07/2006, în vigoare din 15.02.2006 nr. 07/2006, în vigoare din 15.02.2006	
SR PROIECT	an. Șebani Sturza	descriere	Mitropolia Moldovei și Bucovinei, Mitroposia Șebani	DATA	1.12.2022
REALIZAT	pentru restaurarea Căștilor	SCALA	1:50	NR. înregistrare	1094/2022
		TAVRAN CAMERA E03, RELEVU STADIU FIZIC		SCALA	1:50
				NR. înregistrare	A122

Planul dezinorii este un document tehnic care prezinta detaliat structura si componentele unui sistem de dezinorie. Acesta este utilizat pentru a verifica corectitudinea proiectului si a asigura functionarea corecta a sistemului.

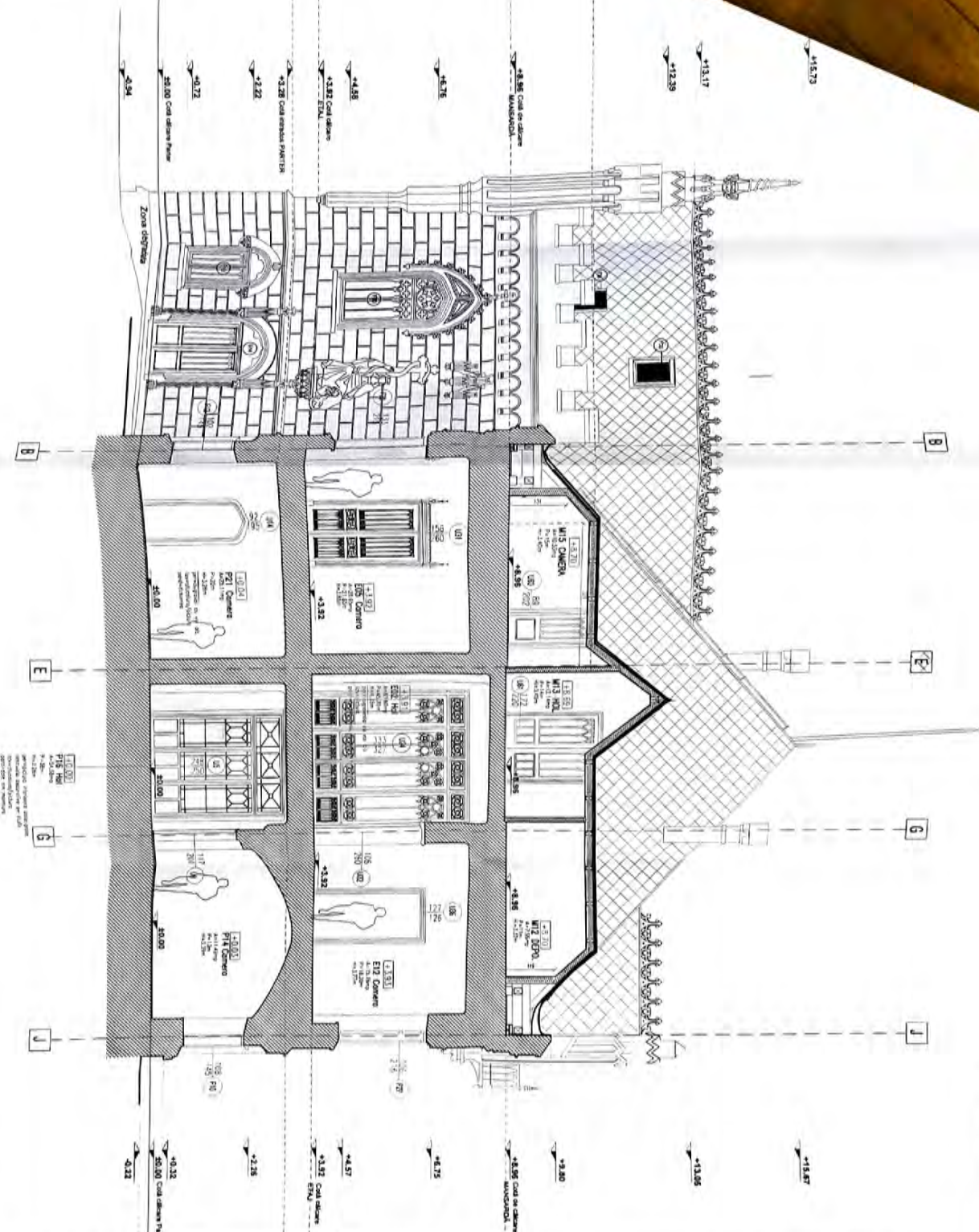

NOTA:
Cota ±0.00 se află în camera P01

LEGENDA:

- Scarpina prin detasare constructivă
- Ferestri
- Capotefieratura
- Pisiculi compacti
- Scari si ancadri
- SECTIUNEA

LEGENDA BAZA:

- Structura din beton armat
- Structura din beton simplu
- Structura din cărămidă
- Structura din piatră
- Structura din lemn
- Structura din metal
- Structura din sticlă
- Structura din plastic
- Structura din ceramică
- Structura din textile
- Structura din alte materiale

PROIECTANT: [Nume]

PROIECT: [Titlu]

SECTIUNEA: [Titlu]

SCALA: [Scara]

DATA: [Data]

PROIECTANT: [Nume]

PROIECT: [Titlu]

SECTIUNEA: [Titlu]

SCALA: [Scara]

DATA: [Data]



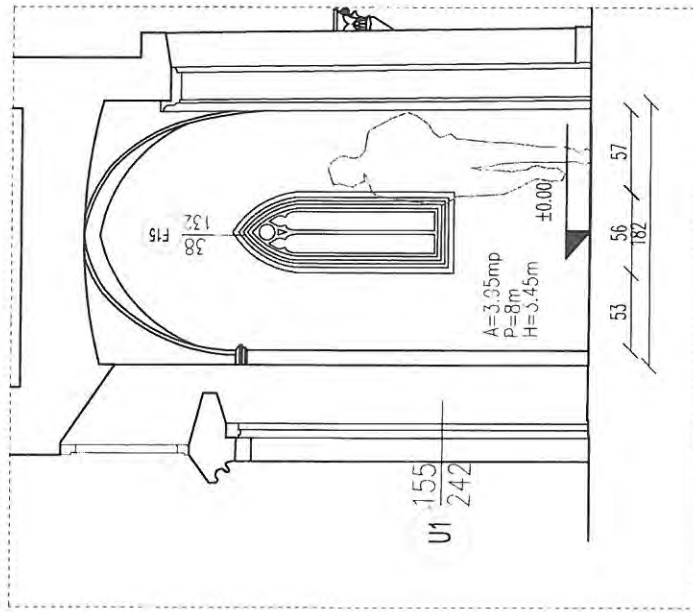

PERETE VEST

pardoseala = mozaic turnat multicolor, stare bună de conservare
stare bună de conservare

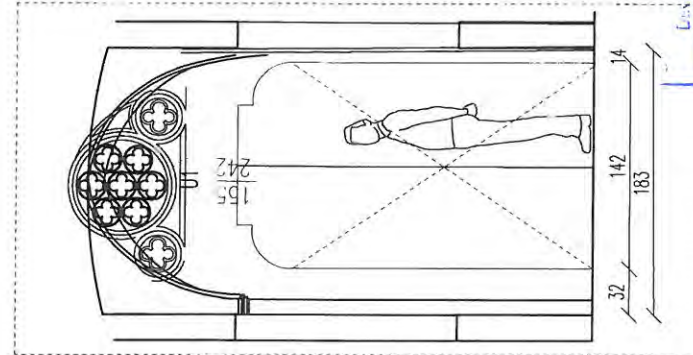

PERETE SUD 420

Șerban STURDZA
Arhitect cu drept de semnătură

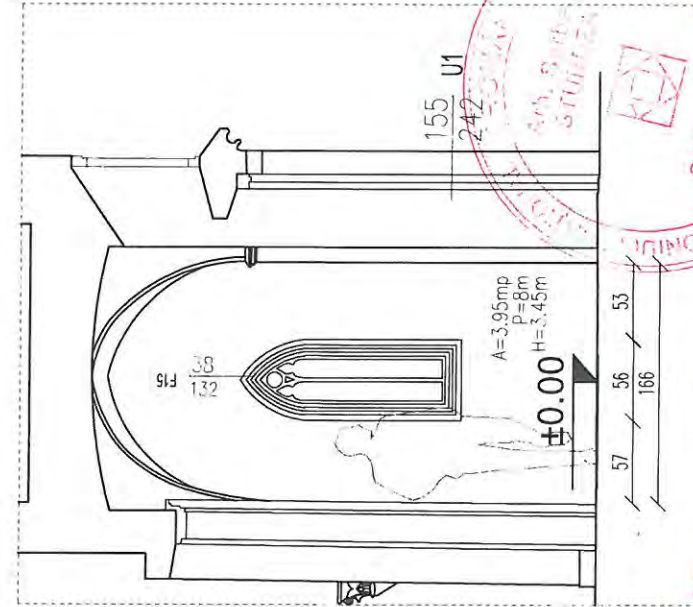

PERETE EST

Șerban STURDZA
Arhitect cu drept de semnătură

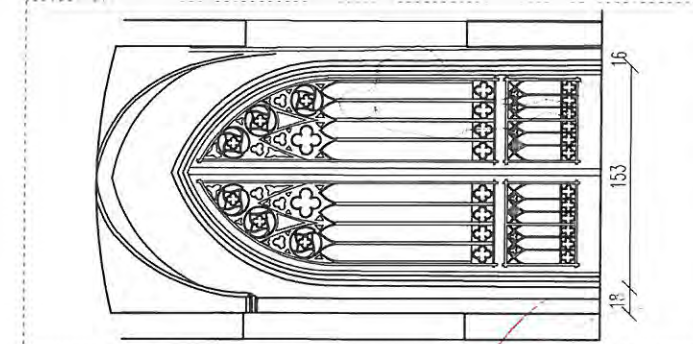

PERETE NORD

Șerban STURDZA
Arhitect cu drept de semnătură



P_01 HOL ACCES

A=3.05mp
P=8m
H=3.45m

pardoseala = mozaic turnat multicolor, stare bună de conservare

pereți = pictură interioară și tencuială colorată degradată, parțial dispărută, urme de umezeală, fisuri superficiale

tavan = boltă gotică cvadripartită, pictură interioară, parțial desprinsă

PRODIG

S.C. PRODIG s.r.l. Str. Dr. Obădianu, nr.3, SS, București
Nr. Registr. Com. 13573167/1993, Cod Fiscal 42614171
Tel: 0722580916, e-mail: prodigbucaresc@gmail.com

SEF PROIECT

arh. Șerban Șturdza

DESEINAT PROIECTAT

arh.stag.Ruxandra Vasile

TITLU PROIECT: LUCRĂRI DE RESTAURARE LA CASTELUL STURDZA DIN SATUL MICLAUSENI, com. Butea, jud. Iași

BENEFICIAR: Mitropolia Moldovei și Bucovinei, Arhiepiscopia Iașilor

DESFAȘURATA CAMERA P01, RELEVU

PR. NUMARUL: 1093-c-2022

DATA: 11.2022

SCARA: 1:50

FAZA: P.T.-DF

NR. PLANSĂ: A18

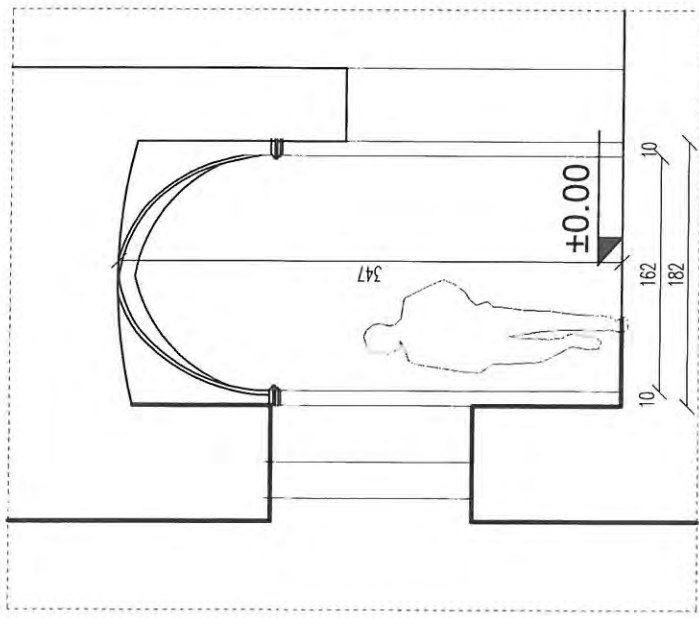

PERETE VEST

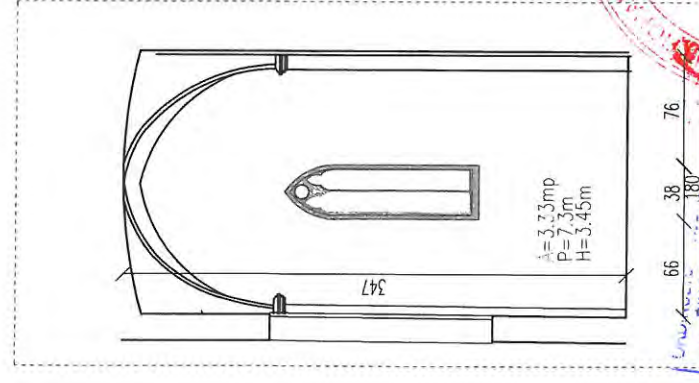

PERETE SUD

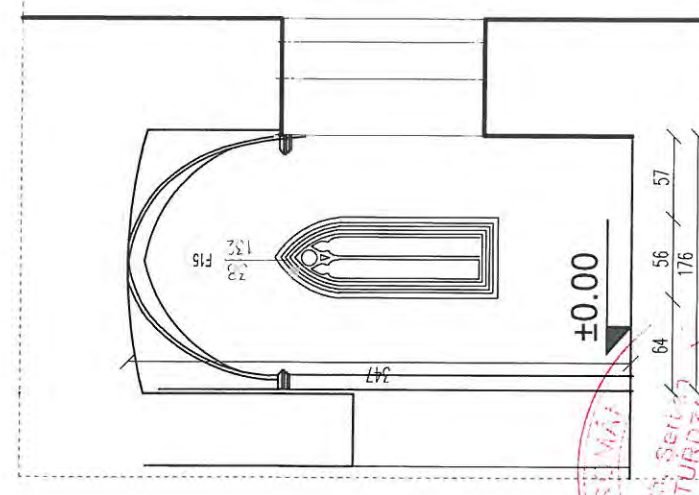

PERETE EST

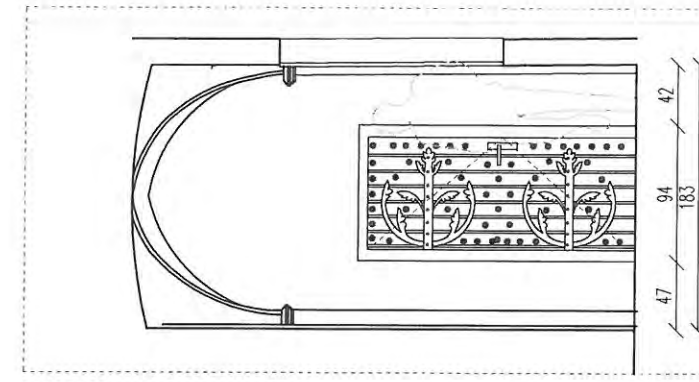

PERETE NORD

NOTA.
 Lucrarile de curatare, reparare si
 reconditionare ale tamplariei
 ferestrelor si a confectiilor metalice nu
 face obiectul prezentei etape.

A=3.33mp
 P=7.3m
 H=3.45m

ROMANIA
 420
 Șerban
 STURDZA
 Arhitect cu drept de semnătură

PROIECT
 arh. Șerban Sturdza

DESENAT
 PROIECTAT
 arh. stag. Roxandra Vasilic

PROID
 s.r.l. Obseșanu, nr.3, 55, Bucuresti
 Nr.Reg.Com. 135/2167/1991, cod fiscal R1814171
 Tel: 0722557910, e-mail: proidbucuresti@gmail.com

SPECIALIST
 Nr. 382 S

PR. NUMARUL: 1992.../022	TITLU PROIECT: LUCRARI DE RESTAURARE LA CASTELUL STURDZA DIN SATUL MICLAUSENI, com. Butca, Jud. Iasi	PR. NUMARUL: 1992.../022
DATA: 11.2022	BENEFICIAR: Mitropolia Moldovei și Bucovinei, Arhiepiscopia Iașilor	FAZA: P.T. DE
SCARA: 1:50	DESFASURATA CAMERA P02, RELEVEU	NR. PLANSA: A19
SEF PROIECT	arh. Șerban Sturdza	
DESENAT PROIECTAT	arh. stag. Roxandra Vasilic	

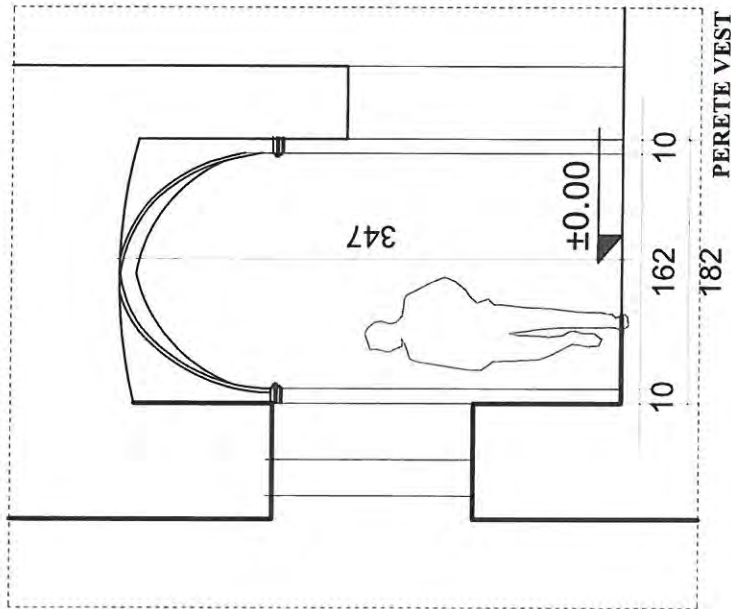

PERETE VEST

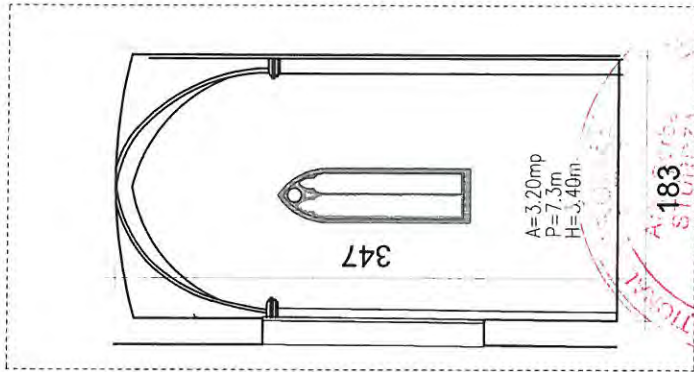

PERETE SUD

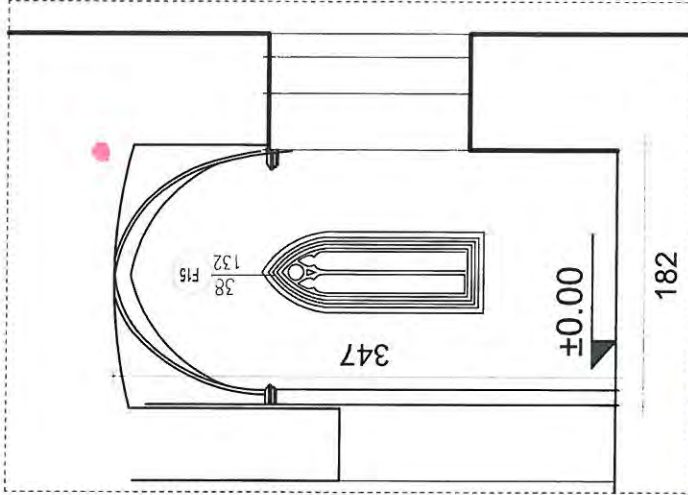

PERETE EST

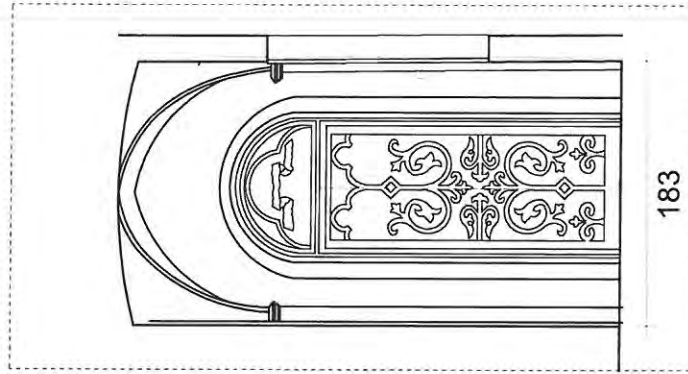

PERETE NORD

NOTA.

Lucrările de curățare, reparare și recondiționare ale tamplariei ferestrelor și a confecțiilor metalice nu face obiectul prezentei etape.

P_03 VESTIBUL

A=3,20mp
P=7,3m
H=3,40m

pardoseala = dușumea din lemn, prezintă urme de uzură

pereți= pictură interioară parțial dispărută, porțiuni de tencuială și zugrăveală albă

tavan= pictură interioară pe intradosul bolții gotice cvadripartite, parțial degradată

420
Șerban STURDZA
Arhitect cu drept de semnătură



1m

2

3

4

5m

SEF PROIECT	arth. Șerban Sturdza	DATA:	11.2022	PR. NUMARUL:	109A-4/2022
DESEMAT PROIECTAT	arth.stag. Ruxandra Vasile	BENEFICIAR:	Mitropolia Moldovei și Bucovinei, Arhiepiscopia Iașilor	FAZA:	P.T.+DE
		TITLU PROIECT:	LUCRĂRI DE RESTAURARE LA CASTELUL STURDZA DIN SAȚUL MICLAUSENI, com. Butea, jud. Iași	NR. PLANȘA:	A20
				SCARA:	1:50

PRODD
s.c. PRODD s.r.l. sc.Dr.Obedienu, nr.3, 55, București
Nr.Reg.Com: 13573167/1991, cod fiscal R1814171
Tel: 0723589310, e-mail: prodducurest@gmail.com

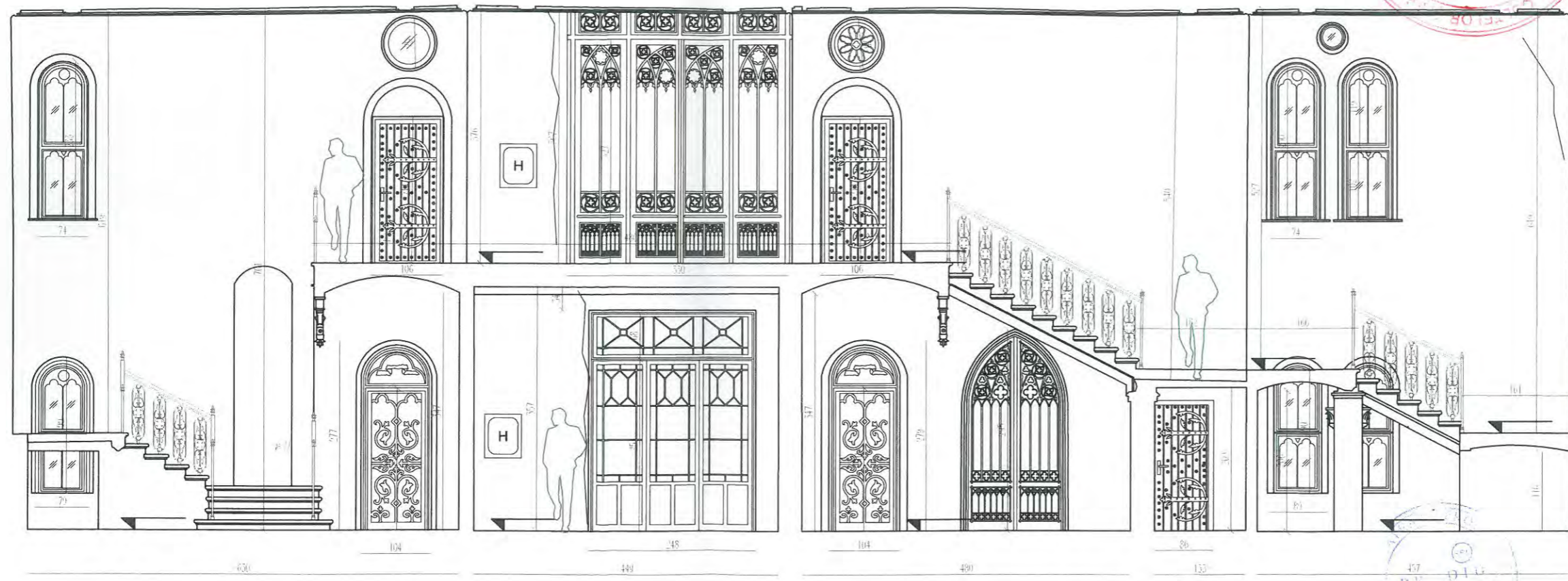
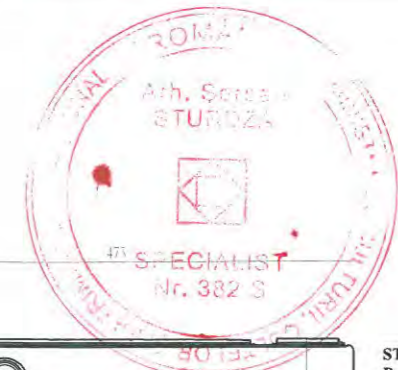

STADIU FIZIC - PERETI SI TAVAN E01
Peretele nordic - arii afectate de umiditatea capilara si reparatii, suprafete de pictura care prezinta lipsa de aderența sunt deasupra zonei cu zidăria decoperțată

- Se constata urmatoarele degradari:**
- fisuri ale stratului de intonaco
 - piederii ale coeziunii intre particulele de pigment (pulverulenta)
 - mortare din interventiile anterioare (ciment/ipsos)
 - curatari necorespunzatoare prin spalare a suprafetii picturale
 - vopsele secol XX
 - glet secol XX
 - lacune in structura de zidarie
 - nivel marcat de umiditatea de capilaritate si infiltratie
 - lipsa de aderența intre ariccio si zidarie
 - scurgeri de precipitatii (ifiltratii prin ferestre si acoperis)
 - situatii periculoase
 - lipsa partiala a mortarelor de legatura dintre pietre sau caramizi
 - lipsa de coeziune a materialelor de zidarie (pulverulenta, solzire)

Șerban STURDZA
 Arhitect cu drept de semnătură

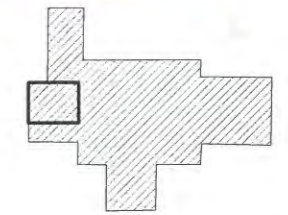

P_04 HOL/ CASA SCĂRII
 A=26mp
 P=24m
 H=3.48m
 pardoseala =dale din marmură (60x30cm),pardoseala refăcută, degradată.
 pereți.= pictură interioară parțial dispărută, porțiuni de tencuială și zugrăveală albă, fisuri structurale (colț sud-estic) și fisuri superficiale.
 tavan=pictură interioară, degradată, porțiuni dispărute.

PRODIG S.C. PRODIG s.r.l. str. Dr. Ștefanescu, nr. 3, SS, București Nr. Reg.Com. 135/2167/1991, cod fiscal R.1814171 tel: 0722559910, e-mail: prodigbucuresti@gmail.com		TITLU PROIECT: LUCRARI DE RESTAURARE LA CASTELUL STURDZA DIN SATUL MICLAUSENI com. Butea, jud. Iasi		PR. NUMARUL: 1045-2022
SEF PROIECT	arh. Șerban Sturdza	BENEFICIAR: Mitropolia Moldovei și Bucovinei, Arhiepiscopia Iașilor	DATA: 11.2022	FAZA: P.T - D.B.
DESEINAT PROIECTAT	arh. stag. Ruxandra Vasile	DESFASURATA CAMERA P04+E01 RELEVU	SCARA: 1:50	NR. PLANSĂ: A.21

Castelul Sturdza - Miclăușeni | Relevu grafic - Starea de conservare a picturii murale
Casa scării principale E01 și P04, pereții



STADIU FIZIC - PERETI SI TAVAN E01

Peretele nordic - arii afectate de umiditatea capilara si reparatii, suprafete de pictura care prezinta lipsa de aderenza sunt deasupra zonei cu zidatia decopertata

Se constata urmatoarele degradari:

- fisuri ale stratului de intonaco
- pieri ale coeziunii între particulele de pigment (pulverulenta)
- mortare din intervențiile anterioare (ciment/ipsos)
- curatari necorespunzatoare prin spalare a suprafetei picturale
- vopsele secol XX
- glet secol XX
- lacune in structura de zidarie
- nivel marcat de umiditatea de capilaritate si infiltratie
- lipsa de aderenza între arriccio si zidarie
- scurgeri de precipitatii (infiltratii prin ferestre si acoperis)
- situatii periculoase
- lipsa partiala a mortarelor de legatura dintre pietre sau caramizi
- lipsa de coeziune a materialelor de zidarie (pulverulenta, solzire)

Legenda:

	Fisuri ale stratului de intonaco		Atac biologic		Lipsa de aderenza între straturile de preparatii la tavane		Lipsa de aderenza între arriccio si zidarie		Lacune preparatie tavane		Lacune ale structurii de trestie si preparatie
	Pierderea coeziunii între particulele de pigment (pulverulenta)		Chituirii cu mortar din interventii anterioare		Facing din 2004 (protectie pentru stratul de culoare)		Alterare de pigment (notare cu prima litera a pigmentului)		Lacune ale elementelor profilate		Depuneri superficiale de praf, fum, panza de paianjen (pe toata suprafata)
	Depuneri aderente de materii organice si fum		Curatari necorespunzatoare prin spalare a suprafetei picturale		Eflorescente saline (voaluri si crusta durizata)		Scurgeri de precipitatii (infiltratii prin ferestre si acoperis)		Lacune ale suportului de scanduri la tavane		Facing desprins
	Lipsa de aderenza a peliculei de culoare (solzire)		Vopsele secol XX		Lacune in structura de zidarie		Dislocari ale preparatiei la tavane		Deformari ale stratului de intonaco (burduseli) -dislocari		Lipsa de coeziune a materialelor de zidarie (pulverulenta, solzire)
	Mortare din interventii anterioare (ciment/ipsos)		Glet secol XXI		Nivelul marcat de umiditatea de capilaritate si infiltratie		Situatii periculoase		Lipsa partiala a mortarelor de legatura dintre pietre sau caramizi		Lacune alveolare

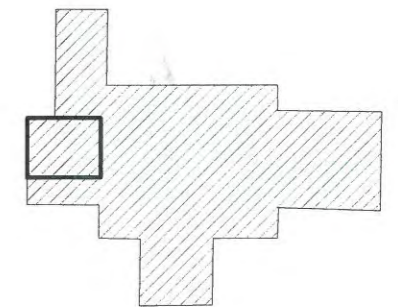

PRODID s.c.PRODID s.r.l. str.Dr.Obedenaru, nr.3, S5, Bucuresti Nr.Reg.Com. 135/3167/1991, cod fiscal R1814171 tel: 0722550910, e-mail: prodidbucuresti@gmail.com		TITLU PROIECT: LUCRARI DE RESTAURARE LA CASTELUL STURDZA DIN SATUL MICLAUSENI, com. Butea, jud. Iasi		PR. NUMARUL: 1693-c/2022
SEF PROIECT	arh. Șerban Sturdza <i>ST</i>	BENEFICIAR: Mitropolia Moldovei și Bucovinei, Arhiepiscopia Iașilor	DATA: 11.2022	FAZA: P.T.-D.E.
DESENAT PROIECTAT	arh.stag.Ruxandra Vasile <i>RV</i>	DEFASURATA CAMERA P04+E01, relevu	SCARA: 1:50	NR. PLANSĂ: A21/1

STADIU FIZIC - PERETI SI TAVAN P05

Se constata urmatoarele degradari:

- fisuri ale stratului de intonaco
- piederi ale coeziunii intre particulele de pigment (pulverulenta)
- mortare din interventiile anterioare (ciment/ipsos)
- curatari necorespunzatoare prin spalare a suprafetei picturale
- vopsele secol XX
- glet secol XX
- lacune in structura de zidarie
- nivel marcat de umiditatea de capilaritate si infiltratie
- lipsa de aderenta intre arriccio si zidarie
- scurgeri de precipitatii (ifiltratii prin ferestre si acoperis)
- situatii periculoase
- lipsa partiala a mortarelor de legatura dintre pietre sau caramizi
- lipsa de coeziune a materialelor de zidarie (pulverulenta, solzire)

SCARA SECUNDARA

Lemn masiv stejar, trepte si ct. din lemn stejar si vanguri laterale din l.stejar.

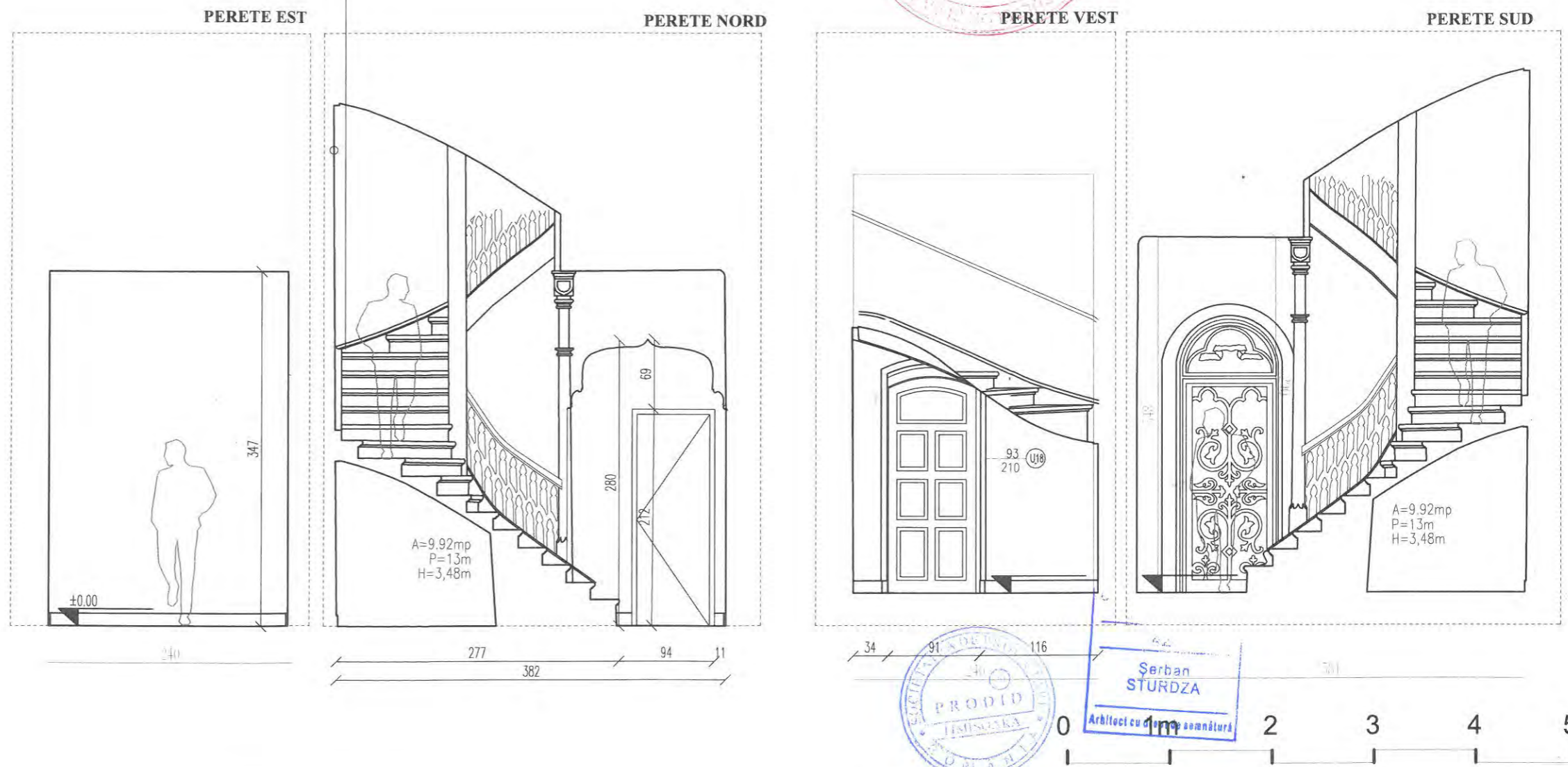

Șerban
STURDZA
Arhitect cu semnătură

PRODID
s.c.PRODID s.r.l. str.Dr.Obedenaru, nr.3, 55, Bucuresti
Nr.Reg.Com. 135/3167/1991, cod fiscal R1814171
tel: 0722550910, e-mail: prodidbucuresti@gmail.com

TITLU PROIECT: LUCRĂRI DE RESTAURARE LA CASTELUL STURDZA DIN SATUL MICLAUSENI, com. Butea, jud. Iasi

PR. NUMARUL: 1093-c/2022

SEF PROIECT arh. Șerban Sturza *ST*

BENEFICIAR: Mitropolia Moldovei și Bucovinei, Arhiepiscopia Iașilor

DATA: 11.2022 FAZA: P.T.-D.E.

DESENAȚ PROIECTAT arh.stag. Ruxandra Vasile *R*

DESFASURATA CAMERA P05, relevu

SCARA: 1:50 NR. PLANSĂ: A22

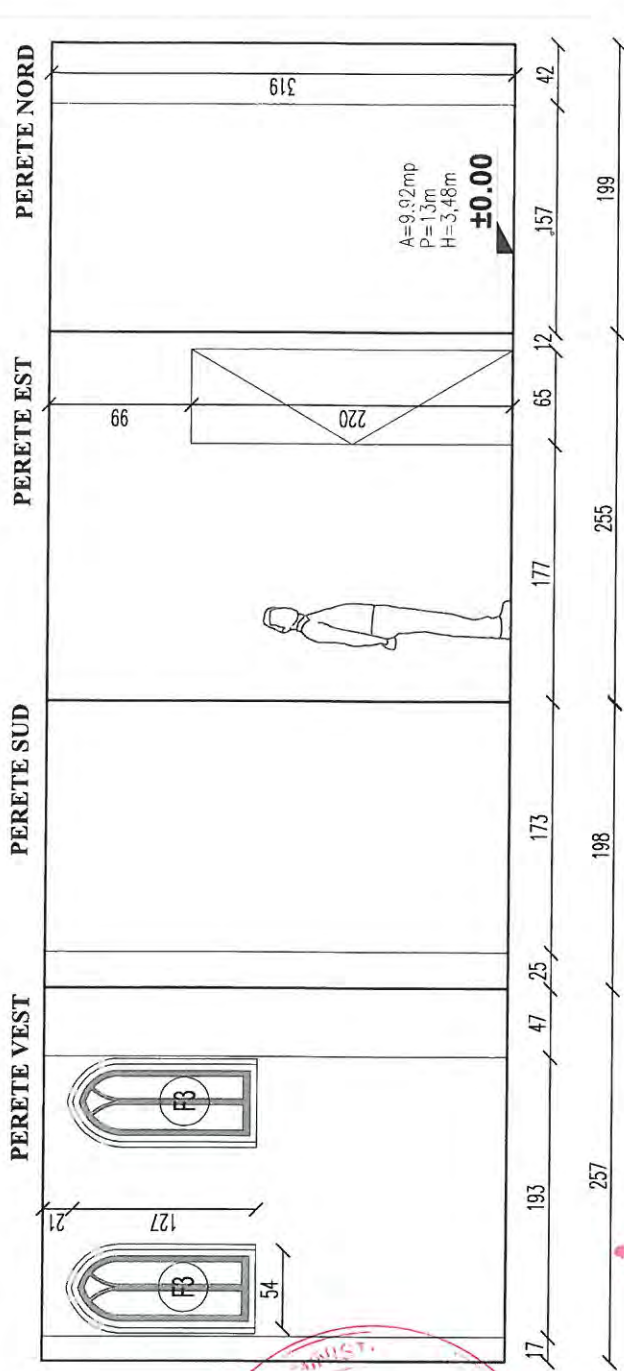

P_06 GRUP SANITAR

A=0,92mp
P=1,3m
H=3,48m

pardoseala = gresie, dimensiuni plăci 30x30cm, refăcută, stare bună, dar nu corespunde din punct de vedere estetic cu ambianța castelului.

pereți= faianță, faianța, plăci dim., 20x30cm până la cota +2.20m de pardoseala, tencuiala și zugrăveala alba, fisuri, infiltrații în zidărie

tavan= tencuială și zugrăveala alba

uși = lemn masiv, refăcute

U19 - acces P07

U22-ușa acces closet

ferestre= lemn masiv de stejar cu elemente decorative neogotice, neetanșe, 2buc.x F03,

tub neon

420
Șerban STURDZA
Arhitect cu drept de semnătură



PRODIG

s.c. PRODIG s.r.l. str. Dr. Obedenaru, nr.3, 5S, Bucuresti
Nr. Reg. Com. 139/3167/1991, cod fiscal R1814171
tel: 0722550910, e-mail: prodidbucuresti@gmail.com

ȘEF PROIECT
arh. Șerban Sturdza

DESEINAT
PROIECTAT
arh. Daria Petrascu

TITLUL PROIECT: LUCRĂRI DE RESTAURARE LA CASTELUL
STURDZA DIN SATUL MICLAUSENI, com. Butea, jud. Iasi

BENEFICIAR: Mitropolia Moldovei și Bucovinei,
Arhiepiscopia Iașilor

DESFAȘURATA CAMERA P06,
RELEVEU

PR. NUMARUL:
1093-C/2022

FAZA:
P.T.+DE

DATA:
11.2022

SCARA:
1:50

NR. PLANSA:
A23

PERETE VEST PERETE NORD PERETE EST PERETE SUD

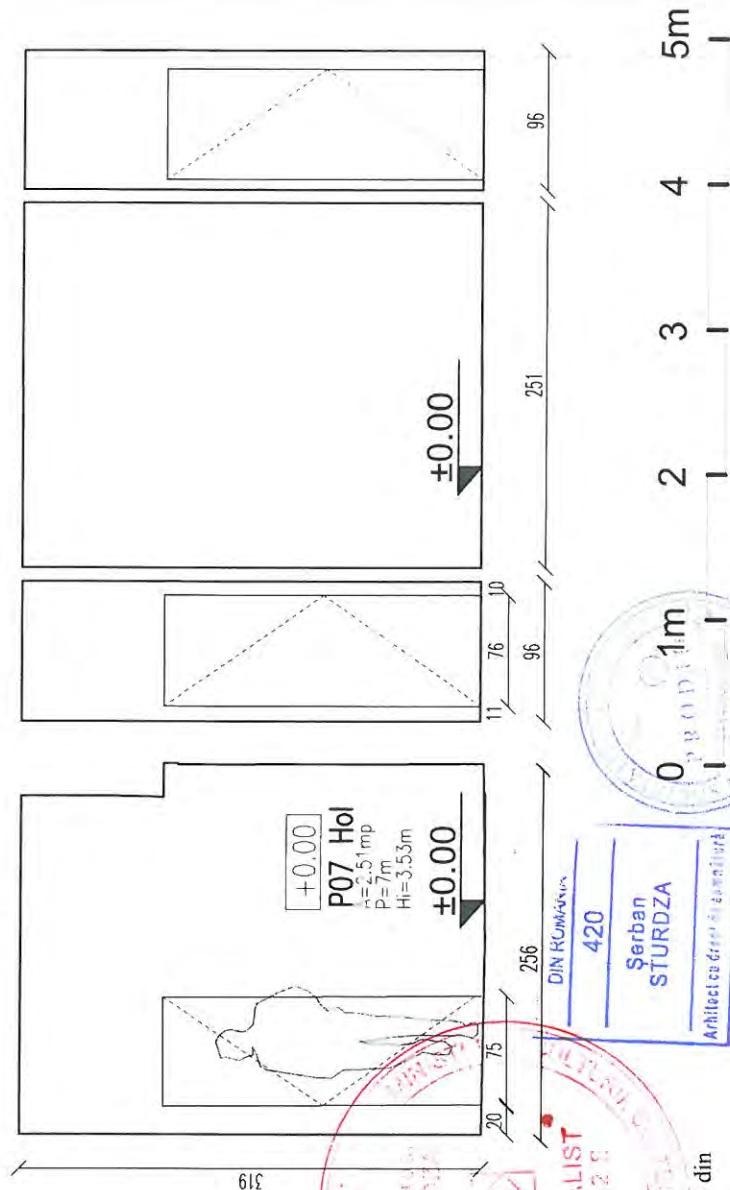

P_07 HOL

L=2.51mp
P=7m
HI=3.53m

pardoseala = gresie, dimensiuni plăci 30x30cm, refăcută, stare bună, dar nu corespunde din punct de vedere estetic cu ambianța castelului

perei= faianță, faianța, plăci dim., 20x30cm până la cota +2.20m de pardoseala, tencuiala și zugrăveala alba, fisuri, infiltrații în zidarie

tavan= tencuială și zugrăveala alba

uși= lemn masiv, simple, refăcute

U19-acces P06

U18- acces P04

U21- acces P08

PRODIG

s.c. PRODIG s.r.l. Str. Dr. Obădeanu, nr.3, 55, București
Nr. Reg. nr. 139316/1993; Cod fiscal 41614171
tel: 0722550916, e-mail: prodibucuresti@gmail.com

SEF PROIECT

arh. Șerban Sturdza

DESEINAT PROIECTAT

arh. stag. Ruxandra Vasile

TITLU PROIECT: LUCRĂRI DE RESTAURARE I.A. CASTELUL STURDZA DIN SATUL MICLAUSENI, com. Butea, jud. Iasi

BENEFICIAR: Mitropolia Moldovei și Bucovinei, Arhiepiscopia Iașilor

DATA: 11.2022

FAZA: P.L.-DE

DESFĂȘURATA CAMERA P07, RELEVEU

NR. PLANȘA: A24

SCARA: 1:50

PR. NUMARUL: 1093-4-2022



P_08 GRUP SANITAR

pardoseala = gresie, dimensiuni plăci 30x30cm, refăcută, stare bună, dar nu corespunde din punct de vedere estetic cu ambianța castelului
 pereți= faianță, faianta, placi dim., 20x30cm pana la cota +2.20m de pardoseala, tencuiala si zugraveala alba, fisuri, infiltratii in zidarie
 tavan= tencuială și zugrăveala alba
 uși = lemn masiv, refăcute, U21-acces P07
 ferestre= lemn masiv de stejar cu elemente decorative neogotice, neetanse, 2buc.x F04, 1bucxF05, 1bucxF06
 ilum.=tub de neon

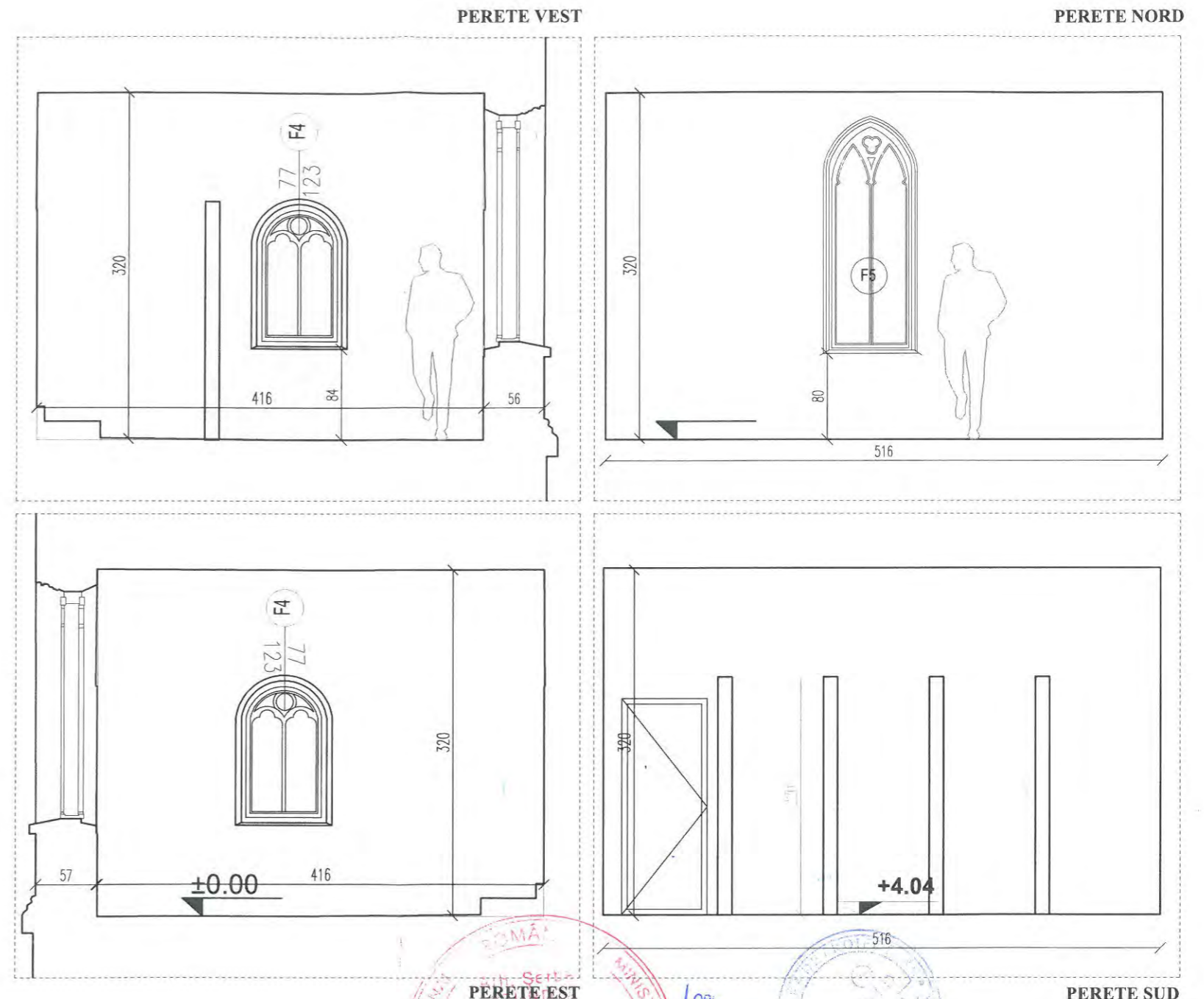

PRODID s.c.PRODID s.r.l. str.Dr.Obedenaru, nr.3, 55, Bucuresti Nr.Reg.Com. 135/3167/1991, cod fiscal R1814171 tel: 0722550910, e-mail: prodidbucuresti@gmail.com		TITLU PROIECT: LUCRĂRI DE RESTAURARE LA CASTELUL STURDZA DIN SATUL MICLAUSENI, com. Butea, jud. Iasi		PR. NUMARUL: 1093-c/2022
SEF PROIECT	arh. Șerban Sturdza <i>SA</i>	BENEFICIAR: Mitropolia Moldovei și Bucovinei, Arhiepiscopia Iașilor	DATA: 11.2022	FAZA: P.T.-DE
DESENAT PROIECTAT	arh.stag.Ruxandra Vasile <i>R</i>	DESFASURATA CAMERA P08, RELEVU	SCARA: 1:50	NR. PLANSA: A25

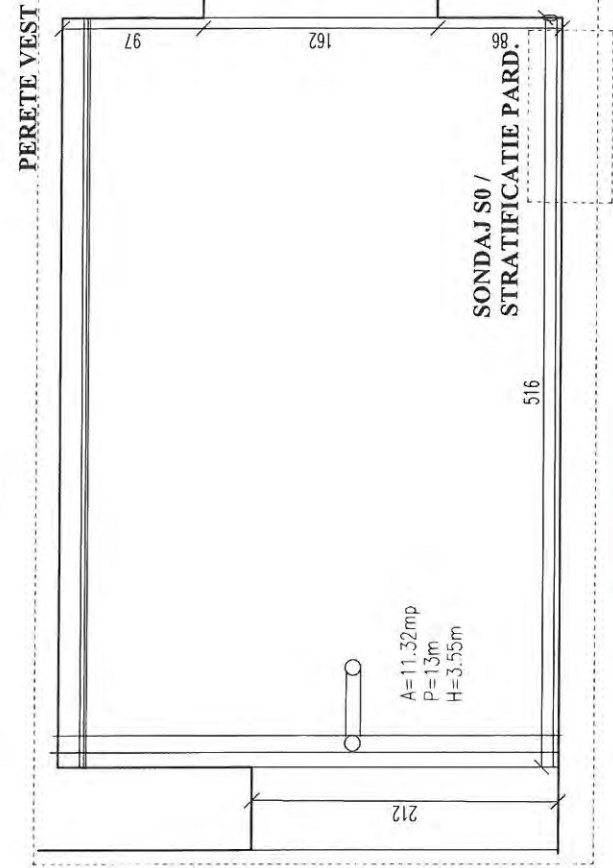
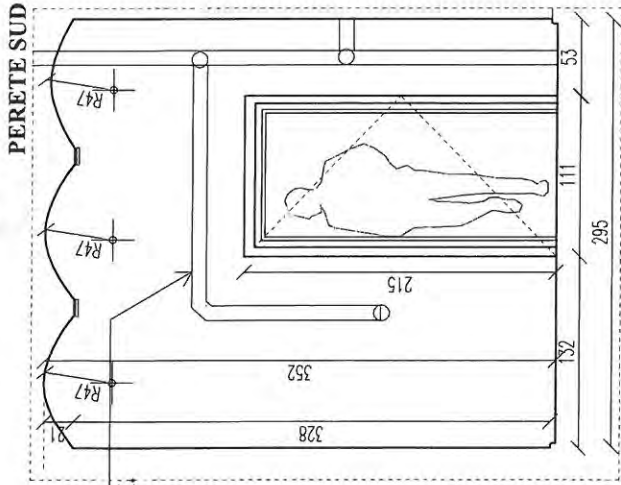

P_09 CAMERA

A=11.32mp
P=1.3m
H=3.55m

pardoseala = dusumea (l.=10cm), stare degradata, plintă din lemn
pereți=zugrăveală și tencuială albă, fisuri, urme de umezeală
tavan=bolțișoare din cărămidă, tencuială și zugrăveală albă
uși = lemn masiv de stejar cu elemente decorative neogotice, neetanșe,
U06 - acces spre P16
ferestre= lemn masiv de stejar cu elemente decorative neogotice,
neetanșe, 1xF07

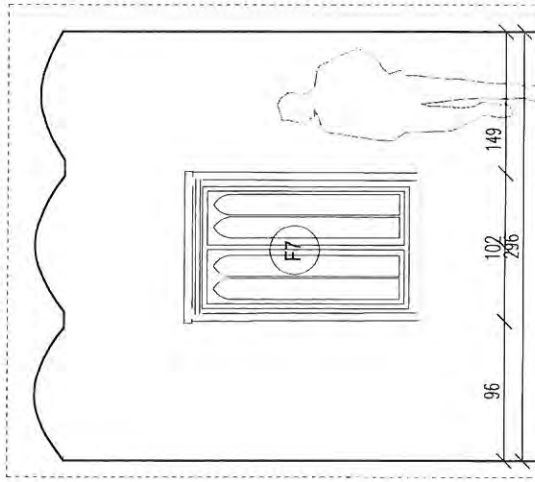

**SONDAJ S0
CAMERA P09**

dusumea din lemn masiv, 4cm
strat de nisip si bca, 5cm
strat de carton
placa beton armat, 10cm
strat piatra concasata, 15cm

PRODIG

s.c. PRODIG s.r.l. str.Dr.Obedeanu, nr.3, SS, Bucuresti
nr. nr. inregistrare: J40/157/1991, cod fiscal R1814471
tel: 0722550916, e-mail: prodigbucuresti@gmail.com

SEF PROIECT

arh. Șerban Sturdza

DESEMAT
PROIECTAT

arh. stag. Ruxandra Vasile

TITLU PROIECT: LUCRĂRI DE RESTAURARE I.A. CASTELUL
STURDZA DIN SATUL MICLEAȘENI, com. Butea, jud. Iași

PR. NUMARUL:
1093-0/2022

BENEFICIAR: Mitropolia Moldovei și Bucovinei,
Arhiepiscopia Iașilor

DATA:
11.2022

FAZA:

P.T.+DE

SCARA:

NR. PLANȘA:
A26

**DESFĂȘURATA CAMERA P09,
RELEVEU**

PERETE EST

PERETE NORD

INST.INTERIOARA ALIMENTARE
HIDRANTI, INTERVENTIE SEC. XX.

PERETE EST

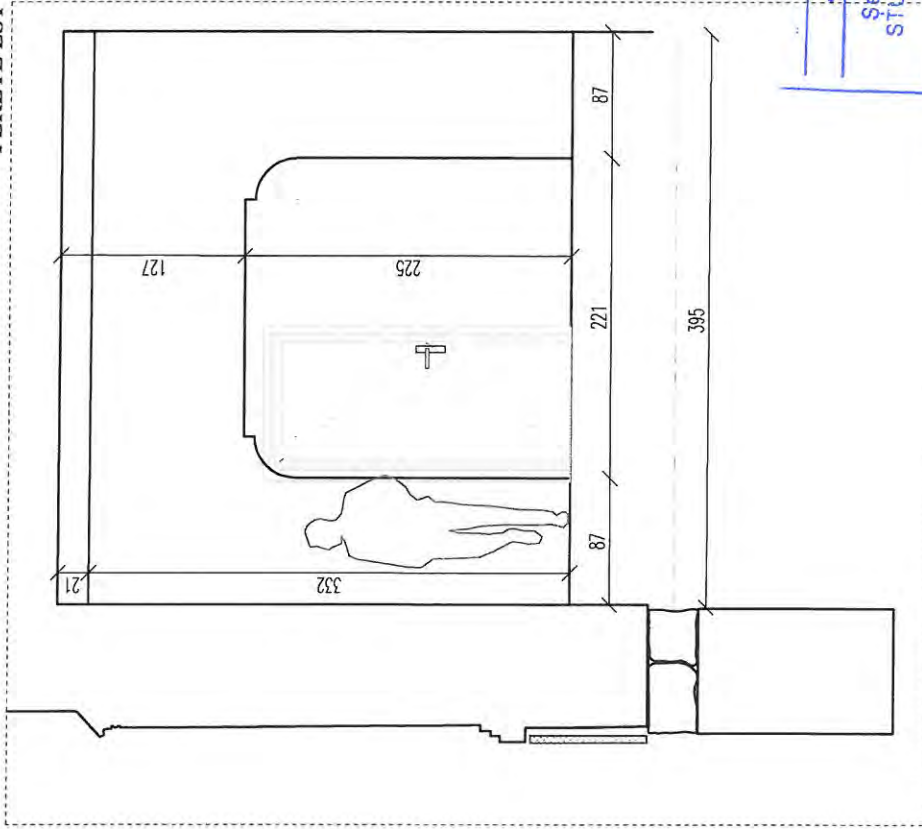

P_10 CAMERA

pardoseala =dusumea (l.10cm), stare dergadata, parțial desfăcută și înlocuită cu sticlă structurală transparentă.

pereți=tencuiială și zugrăveală albă, parțial degradată, urme de umezeală, zugrăveală desprinsă

Fisură orizontală pronunțată pe perete vestic, la înălțimea de h.30cm

tavan= bolțișoare din cărămidă, pictură interioară, degradată, prezintă urme de umezeală, fisuri, desprinderi și porțiuni dispărute
ferestre= lemn masiv de stejar cu elemente decorative neogotice, neetanse

PERETE SUD

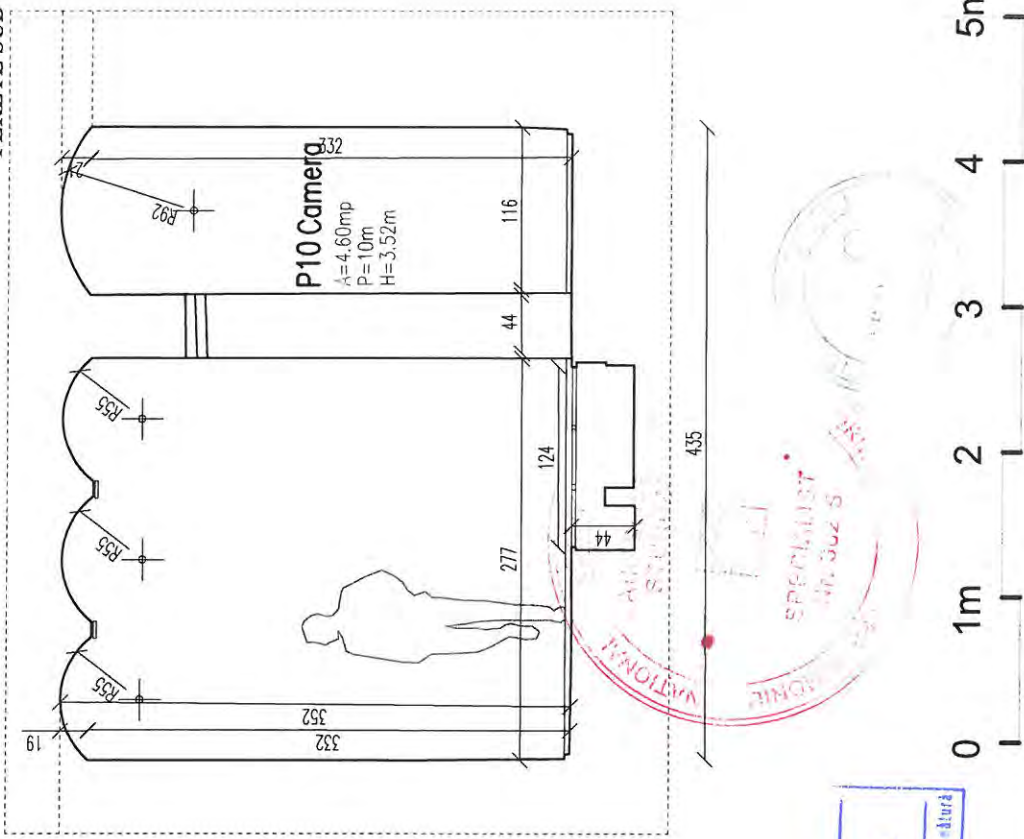

420
Șerban
STURDZA
Arhitect cu drept de autor

PRODIG

s.c. PRODIG s.r.l. str. Dr. Obedișanu, nr.3, SS, București
Nr. Reg. com. 139/316/71991, cod fiscal RI 614171
BI: 072250910, e-mail: prodidbucuresti@gmail.com

SEF PROIECT

arth. Șerban Sturdza

DESEINAT
PROIECTAT

arth. stag. Ruxandra Vasile

TITLU PROIECT: LUCRĂRI DE RESTAURARE LA CASTELUL
STURDZA DIN SATUL MICLAUSENI, com. Butea, jud. Iași

BENEFICIAR: Mitropolia Moldovei și Bucovinei,
Arhiepiscopia Iașilor

DATA:
11.2022

SCARA:
1:50

DESFASURATA CAMERA P10,
RELEVEU

PR. NUMARUL:
1995-0202

FAZA:

P.T.-DE

NR. PLANSA:
A27

PERETE EST

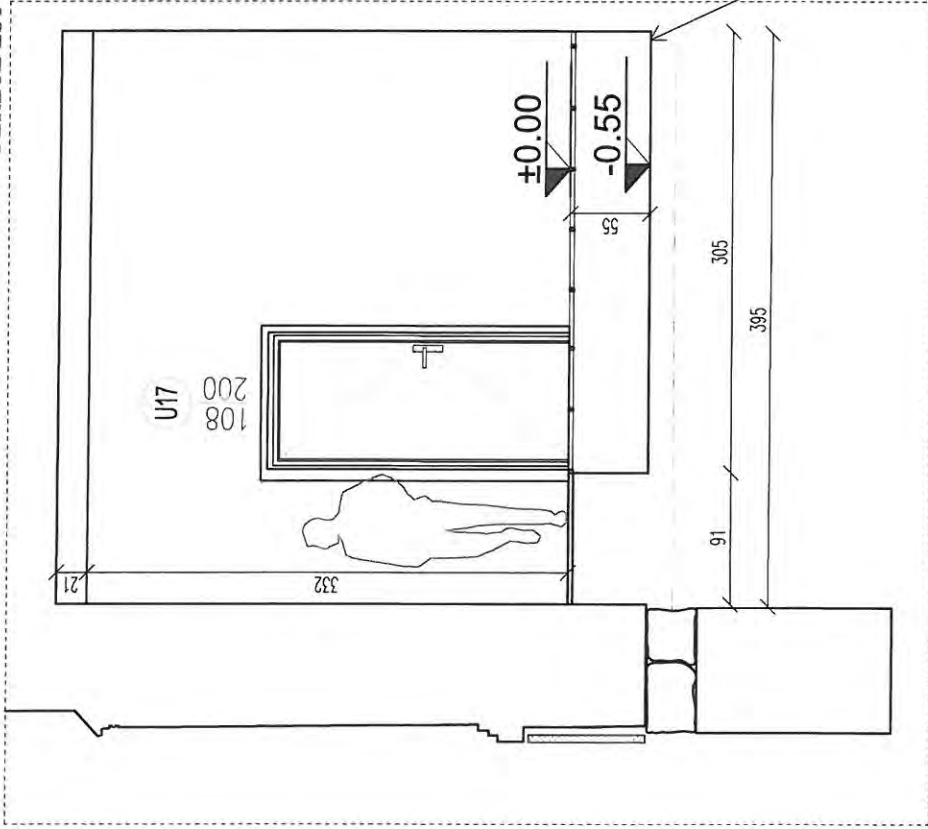

P_11 CAMERA

pardoseala= dusumea (l. 10cm), stare dergadata, parțial desfăcută și înlocuită cu sticlă structurală transparentă.

pereți= pictură interioară dispărută în mare măsură, păstrată în fragmente foarte mici, tencuială și zugrăveală albă

tavan= bolțișoare din cărămidă, pictură interioară, degradată,

prezintă urme de umezeală, fisuri, desprinderi și porțiuni dispărute

uși= lemn masiv de stejar cu elemente decorative neogotice,

neetanse, U17- acces spre P 12

ilum.=sursă de ilum. în centrul tavanului

PERETE SUD

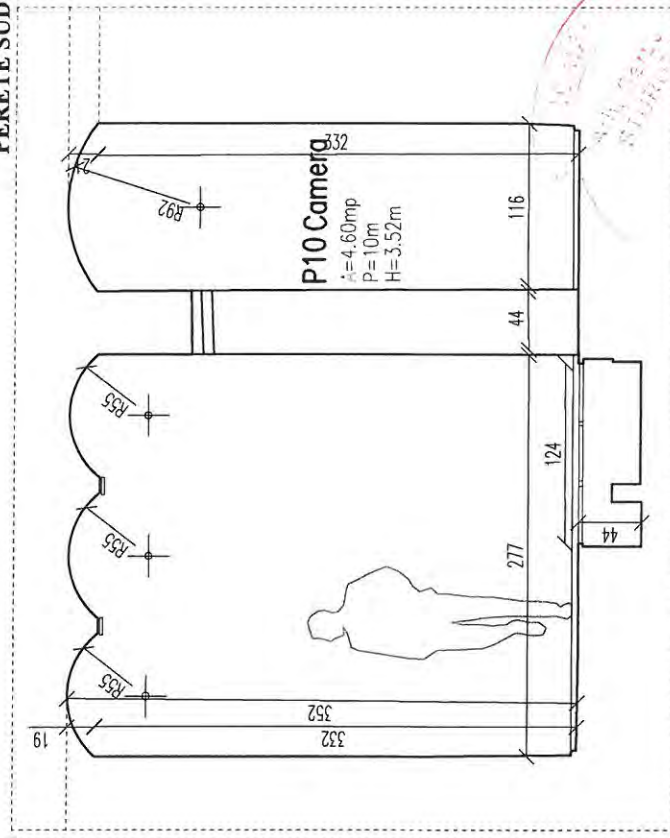

PARD.ORIGINARA., PLACI CERAMICE DECORARATE

Proiectant
 Șerban STURDZA
 Arhitect cu drept de semnătură

0 1m 2 3 4 5m

<p>PRODIG S.C. PRODIG S.R.L. Str. Dr. Obedeanu, nr.3, S5, București Nr. Reg. Com. 3573167/1991, Cod fiscal R1614171 Tel: 0722550910, e-mail: prodigbucuresti@gmail.com</p>	<p>PR. NUMARUL: 1095-c/2022</p>
<p>SEF PROIECT arh. Șerban Sturdza</p>	<p>FAZA: P.T.+DE</p>
<p>DESEINAT PROIECTAT arh.stag.Ruxandra Vasile</p>	<p>DATA: 11.2022</p>
<p>BENEFICIAR: Mitropolia Moldovei și Bucovinei, Arhiepiscopia Iașiilor</p>	<p>SCARA: 1:50</p>
<p>TITLUL PROIECT: LUCRĂRI DE RESTAURARE LA A. CASTELULUI, STURDZA DIN SATUL MICLAUSENI, com. Butea, jud. Iași</p>	<p>NR. PLANȘA: A28</p>
<p>DESFAȘURATA CAMERA P11, RELEVU</p>	

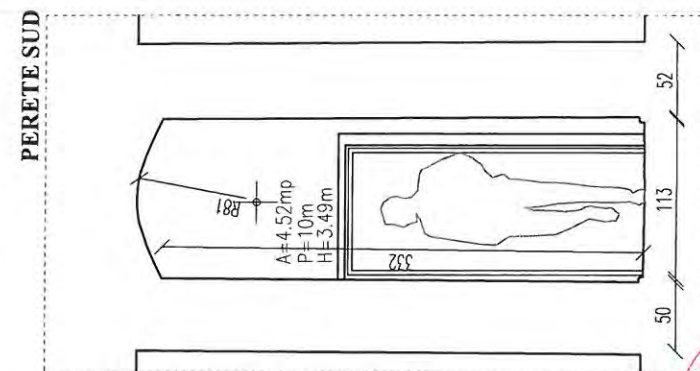
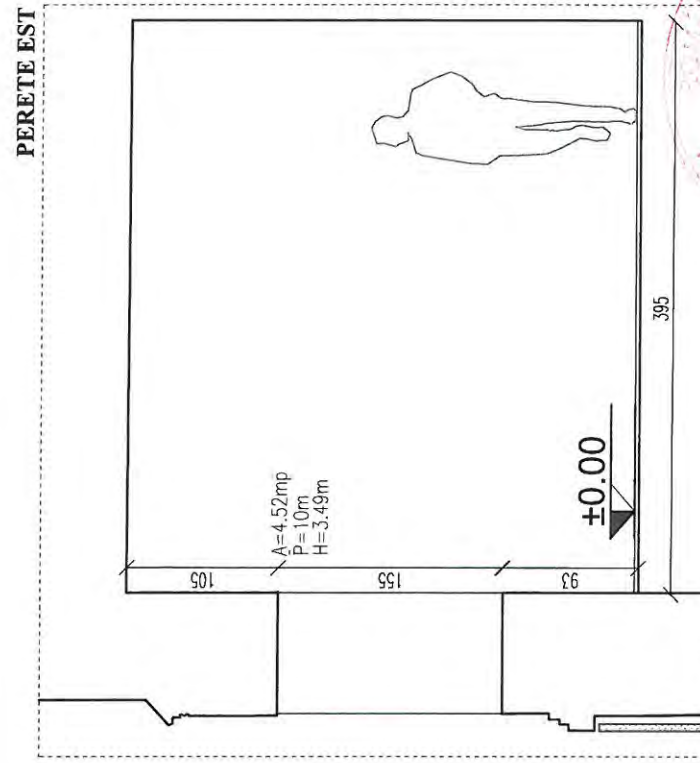
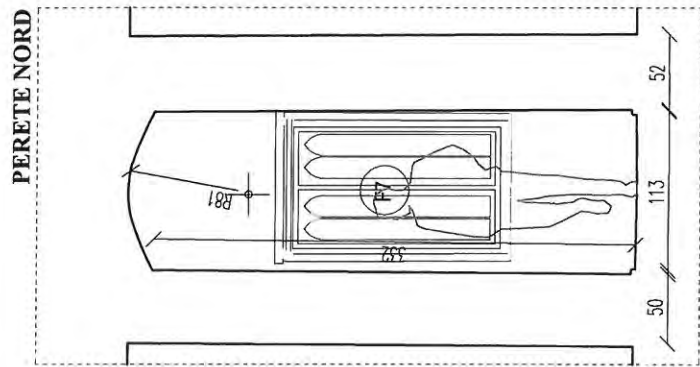

Șerban
STURDZA
Arhitect cu drept de semnătură

PROID
SPECIALIST
Șerban STURDZA
Arhitect cu drept de semnătură

P_12 HOL

pardoseala =dusumea (l.=10cm.), stare bună de conservare, plintă din lemn masiv.
 pereți=tencuială și zugrăveală albă, desprinsă parțial urme de umezeală, fisuri
 tavan= tencuială și zugrăveală albă, urme de umezeală
 uși= lemn masiv de stejar cu elemente decorative neogotice, neetanse,
 U17- acces spre P11
 U07 - acces spre P16
 ferestre= lemn masiv de stejar cu elemente decorative neogotice, neetanse, 1buc. x F10

PROID s.c.PROID s.r.l. str. Dr. Obedeanu, nr.3, 55, Bucuresti Nr.Reg.com: 133/3167/1991, cod fiscal R1814171 tel: 0722550910, e-mail: proidbucuresti@gmail.com		TITLU PROIECT: LUCRĂRI DE RESTAURARE LA CAȘTELEUL STURDZA DIN SATUL MICLAUSENI, com. Butea, jud. Iasi		PR. NUMARUL: 1093-c-2022
ȘEF PROIECT arh. Șerban Sturdza	BENEFICIAR: Mitropolia Moldovei și Bucovinei, Arhiepiscopia Iașilor	DATA: 11.2022	FAZA: P.T.+DE	
DESEINAT PROIECTAT arh. Iulia Ruxandra Vasile	DESFĂȘURATA CAMERA P12, RELEVU	SCARA: 1:50	NR. PLANSA: A29	

**SOBA ISTORICĂ,
NECESITA LUCRARI DE REPARATII
SI RECONDITIONARE**

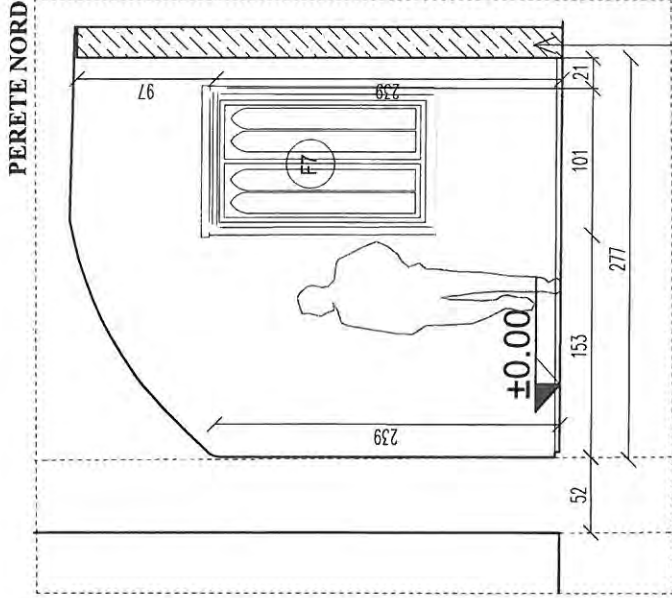
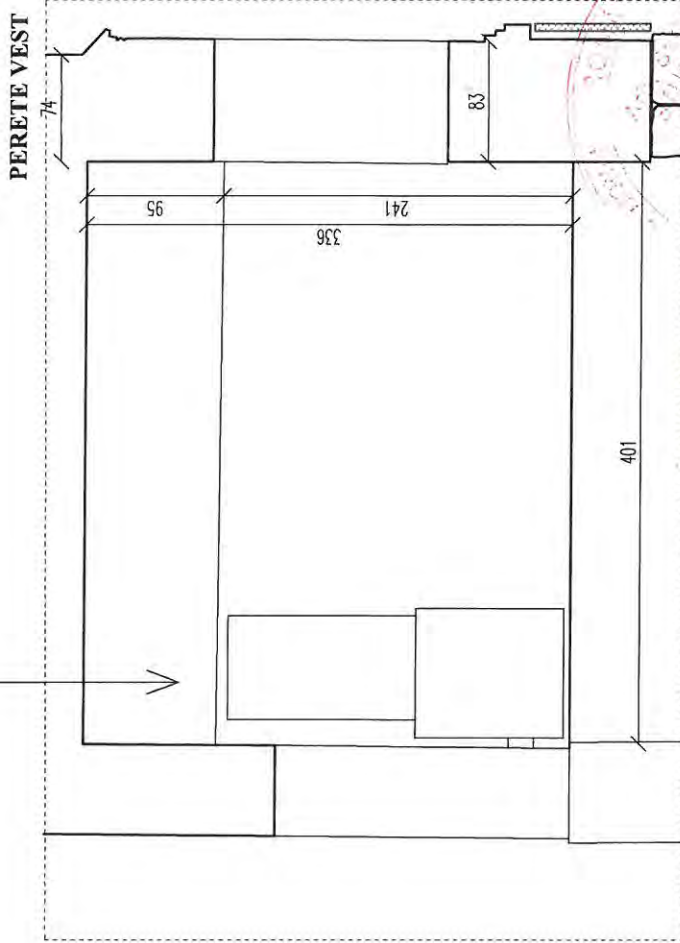

**PERETE DE COMPARTIMENTARE
DIN ZIDARIE DE CARAMIDA PLINA, NESTRUCTURAL
ZIDARIA PERETULUI DE COMPARTIMENTARE NU
ESTE TESUTA CU ZIDARIA PERETULUI EXTERIOR,
CONF.SONDAJ S2/2020**



P_13 CAMERA

pardoseala = dusumea (l=10cm.), parțial degradată, plintă din lemn masiv.
pereți= tencuială și zugrăveală albă, desprinsă parțial urme de umezeală, fisuri
țavan=boltă gotică, tencuială și zugrăveală albă. Bolta este separată de peretele dintre camera P13 și P14, adăugat ulterior, conform sondajului S.
uși= lemn masiv de stejar cu elemente decorative neogotice, neetanse, U7- acces spre P16
ferestre= lemn masiv de stejar cu elemente decorative neogotice, neetanse, 1buc. x F10
1 x sursă aplicată pe peretele estic, funcțional

PRODIG

s.c. PRODIG s.r.l. str. Dr. Obădeanu, nr.3, S5. București
Nr. Reg. Com. 1.1373167/1991, cod fiscal R1814171
tel: 0722550910, e-mail: prodigbucuresti@gmail.com

SEF PROIECT arh. Șerban Sturdza
DESEINAT PROIECTAT arh. stag. Ruxandra Vasile

TITLUL PROIECT: LUCRĂRI DE RESTAURARE LA CASTELUL STURDZA DIN SATUL MICLEAUSENI, com. Butea, jud. Iasi

BENEFICIAR: Mitropolia Moldovei și Bucovinei, Arhiepiscopia Iașilor

DATA: 11.2022

SCARA: 1:50
NR. PLANSA: A30

DESFASURATA CAMERA P13
RELEVEU

PR. NUMARUL: 1995-4-3022

FAZA: P.T.+DE

NR. PLANSA: A30

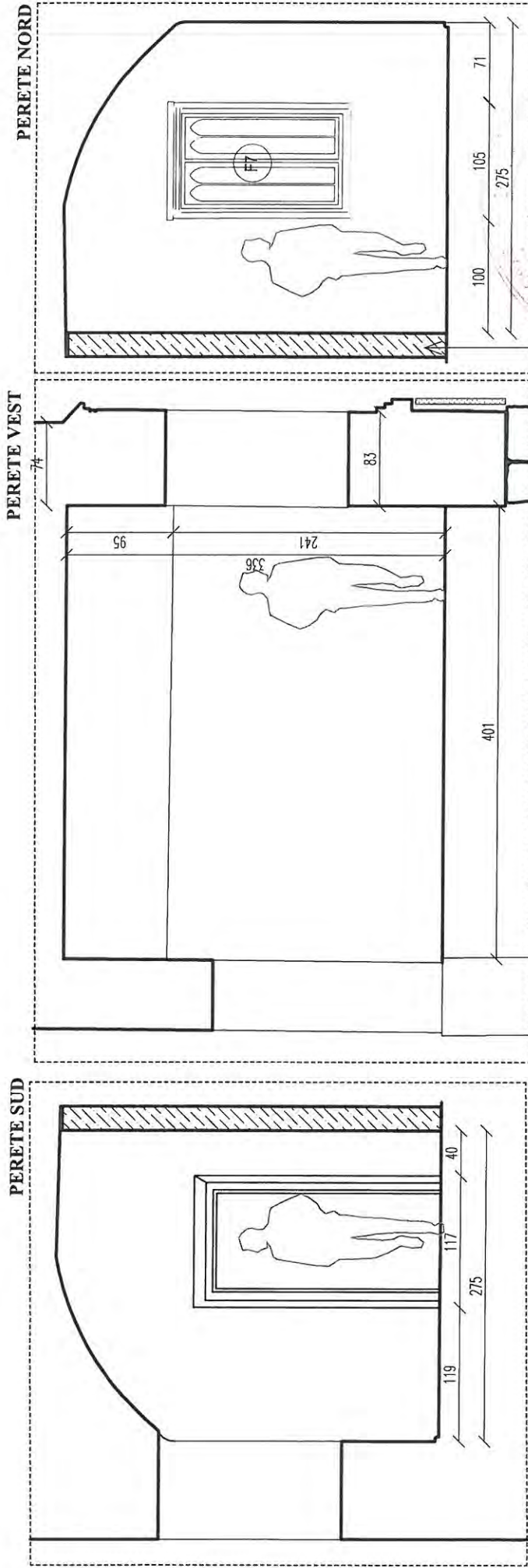

P_13 CAMERA

pardoseala = dusumea (l.=10cm.), parțial degradată, plintă din lemn masiv.
 pereți= tencuială și zugrăveală albă, desprinsă parțial urme de urmezeală, fisuri
 tavan=boltă gotică, tencuială și zugrăveală albă. Bolta este separată de perețele dintre camera P13 și P14, adăugat ulterior, conform sondajului S..

uși= lemn masiv de stejar cu elemente decorative neogotice, neetanse, U7- acces spre P16
 ferestre= lemn masiv de stejar cu elemente decorative neogotice, neetanse, 2buc. x F10
 1 x sursă aplicată pe perețele estic, funcțional

STURDZA
PERETE DE COMPARTIMENTARE
DIN ZIDARIE DE CARAMIDA PLINA,
ZIDARIA PERETULUI DE
COMPARTIMENTARE NU ESTE
TESUTA CU ZIDARIA PERETULUI
EXTERIOR, CONF.SONDAJ S2/2020



PRODIG s.c. PRODIG S.r.l. str. Dr. Obședeanu, nr.3, 55, București Nr.Reg.Com. 13373167/1991, cod fiscal R1614171 tel: 0722350910, e-mail: prodigbucuresti@gmail.com		TITLU PROIECT: LUCRĂRI DE RESTAURARE LA CASTELUL STURDZA DIN SATUL MICLAUSENI, com. Butea, jud. Iasi		PR. NUMARUL: 1093-c-2022
SEF PROIECT arh. Șerban Sturdza	BENEFICIAR: Mitropolia Moldovei și Bucovinei, Arhiepiscopia Iașilor	DATA: 11.2022	FAZA: P.T.+D.E.	NR. PLANSĂ: A31
DESEINAT PROIECTAT arh.steg.Ruxandra Vasile	DESFASURATA CAMERA P14 RELEVEU	SCARA: 1:50		

PERETE EST

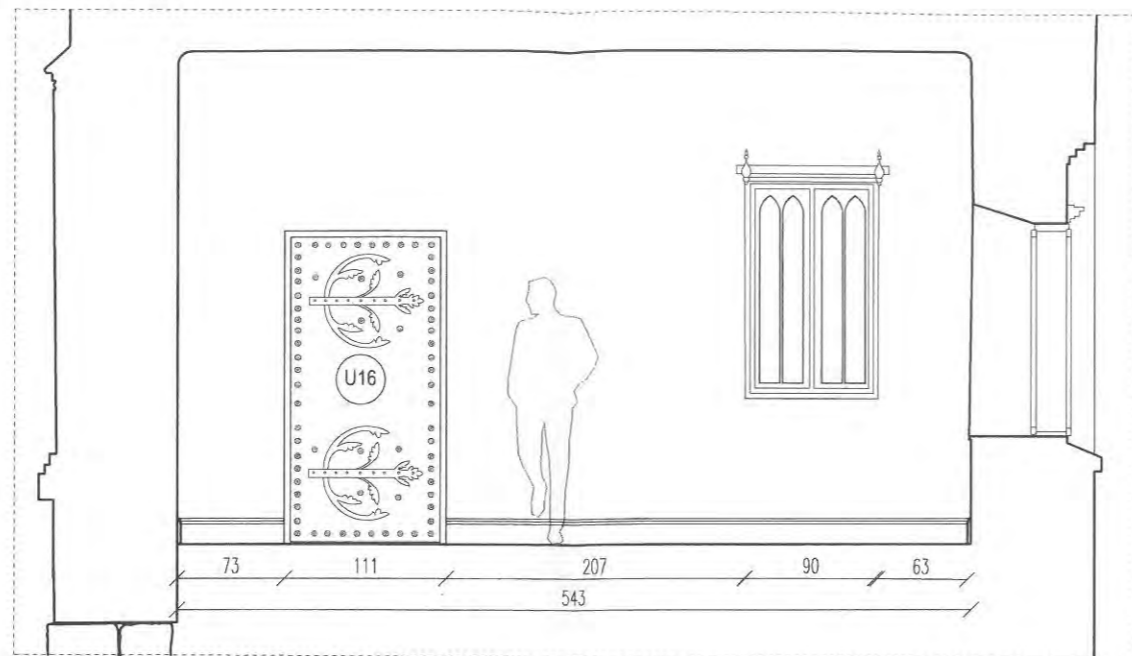

P15 Camera

A=29.93mp

H=3.27m

per=zugraveli cu var alb tav=stucatura/pictura
pard=dusumea

PERETE SUD

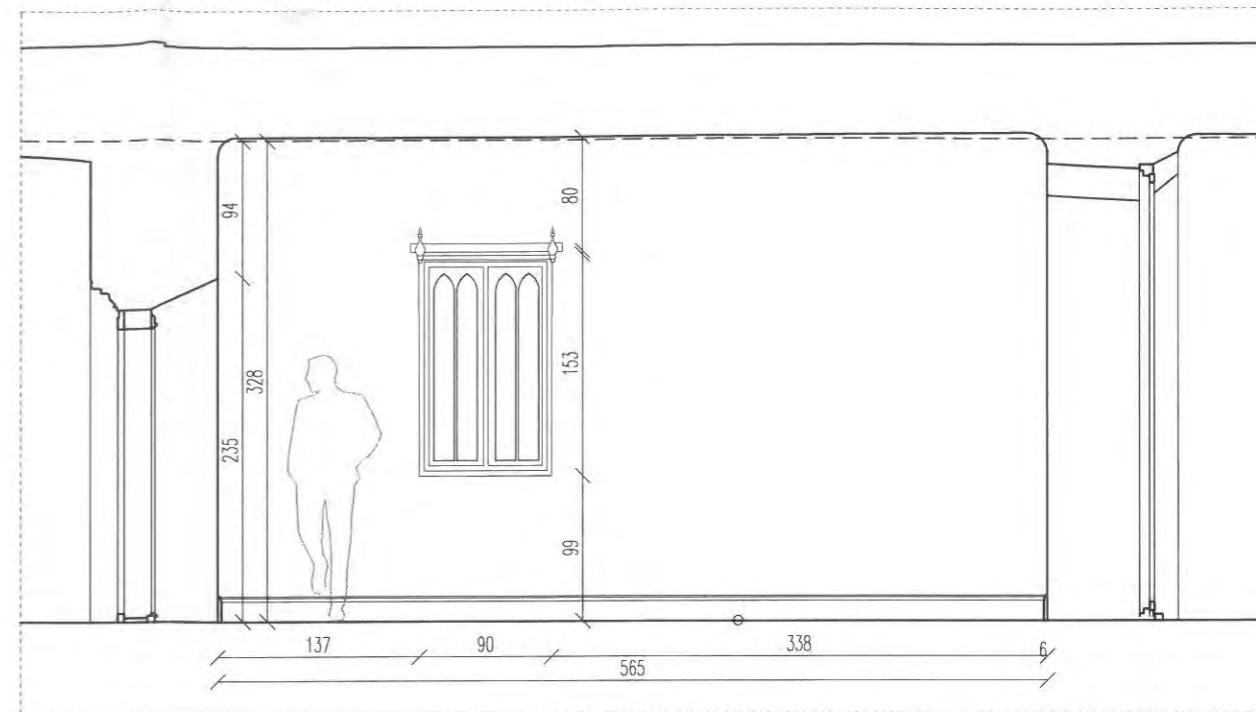

PERETE NORD

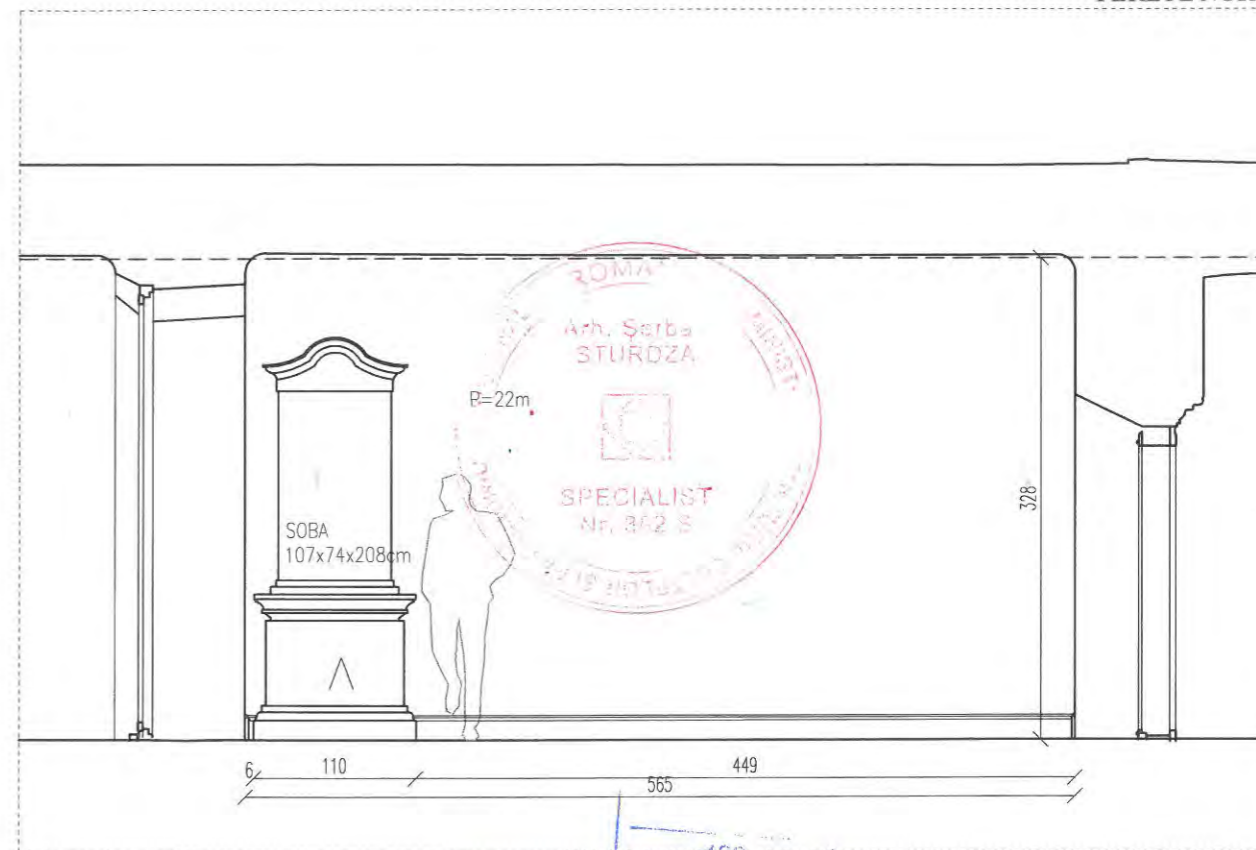

PERETE VEST

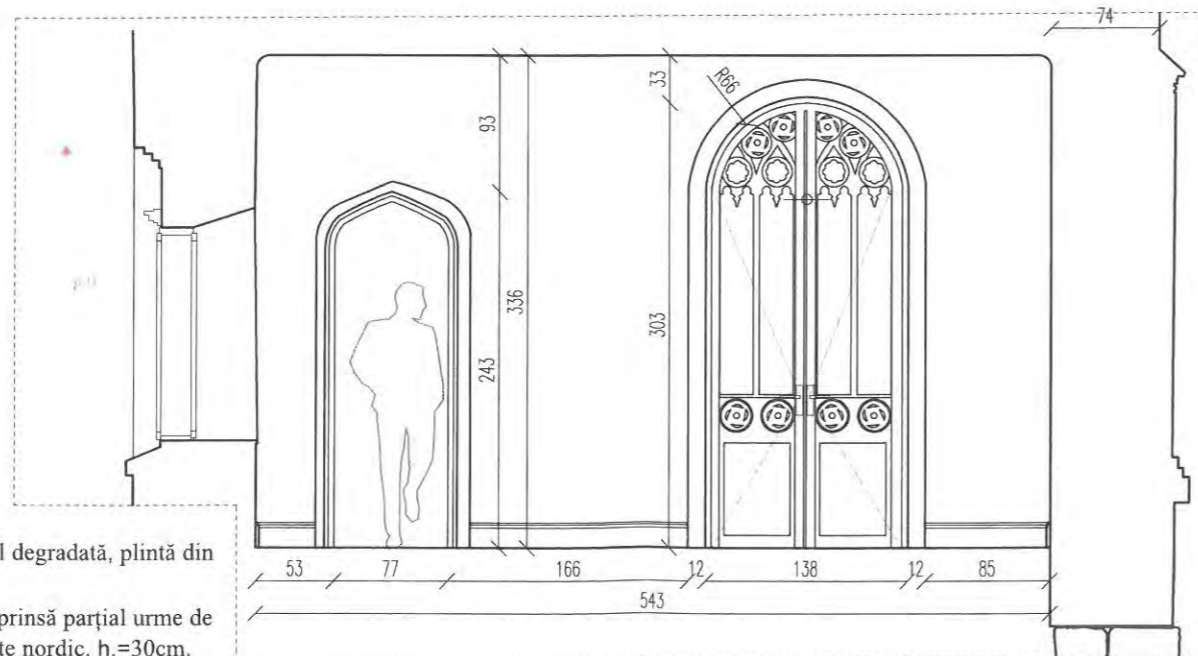

P_15 CAMERA

pardoseala = dusumea (l.=10cm.), parțial degradată, plintă din lemn masiv

pereți= tencuială și zugrăveală albă, desprinsă parțial urme de umezeală, fisuri, priză despinsă din perete nordic, h.=30cm, perete umflat, tencuială desprinsă.

tavan=pictură interioară, parțial degradată, urme de umezeală, fisuri

uși = lemn masiv de stejar cu elemente decorative neogotice, neetanse

U09= acces spre P16, ușă dublă cu ochiuri de sticlă, elemente neogotice decorative.

U15= acces spre P21, ușă simplă, elemente gotice decorative

U16 =acces exterior, fațada est, (accesul A)

ferestre= lemn masiv de stejar cu elemente decorative neogotice, neetanse, 2buc. x F12. 1buc.xF11

ilum.= 1buc. x candelabru central, 3buc. x aplice de perete

sobă = cu cable decoartive, nefuncțională



PRODIG s.c.PRODIG s.r.l. str.Dr.Obedenaru, nr.3, 55, Bucuresti Nr.Reg.Com. 135/3167/1991, cod fiscal R1814171 tel: 0722550910, e-mail: prodidbucuresti@gmail.com		TITLU PROIECT: LUCRĂRI DE RESTAURARE LA CASTELUL STURDZA DIN SATUL MICLAUSENI. com. Butea, jud. Iasi		PR. NUMARUL: 1093-c/2022
SEF PROIECT arh. Șerban Sturdza	DESENAT PROIECTAT arh.stag.Ruxandra Vasile	BENEFICIAR: Mitropolia Moldovei și Bucovinei, Arhiepiscopia Iașilor	DATA: 11.2022	FAZA: P.T. D.E.
DESFASURATA CAMERA P15, RELEVU		SCARA: 1:50	NR. PLANSĂ: A32	

PERETE NORD

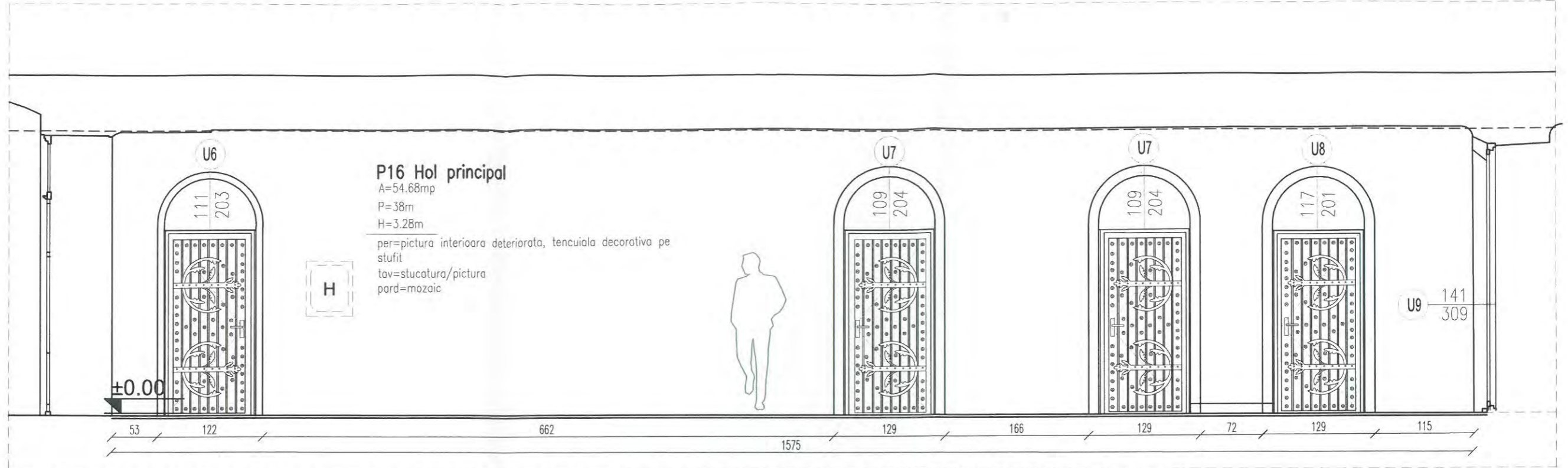

PERETE EST

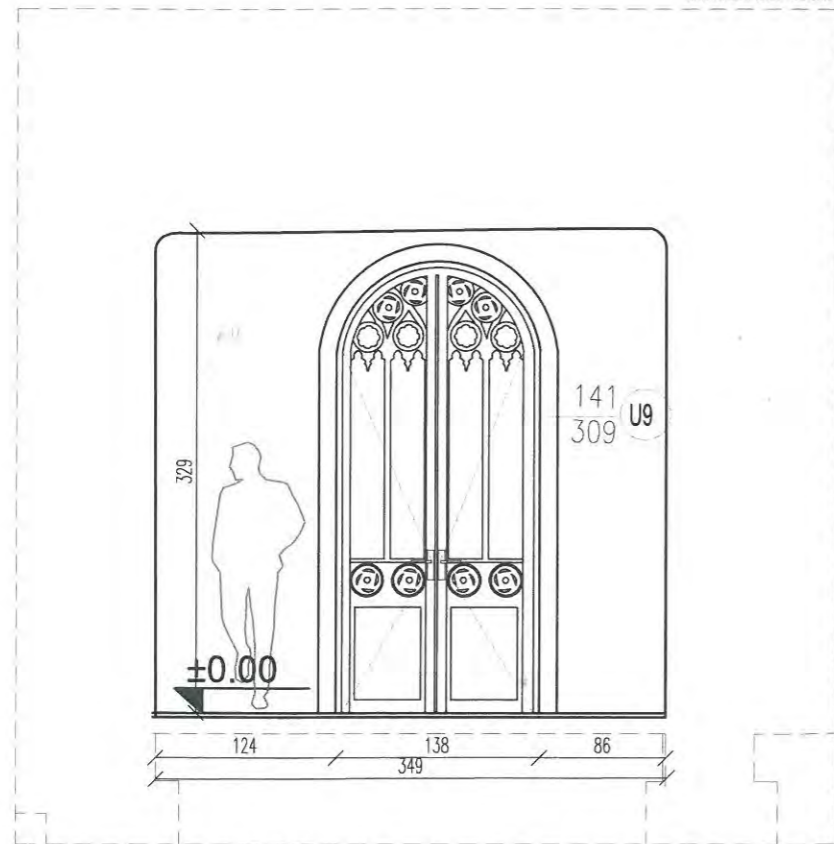

PERETE VEST

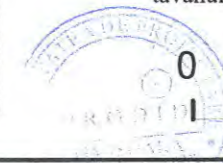
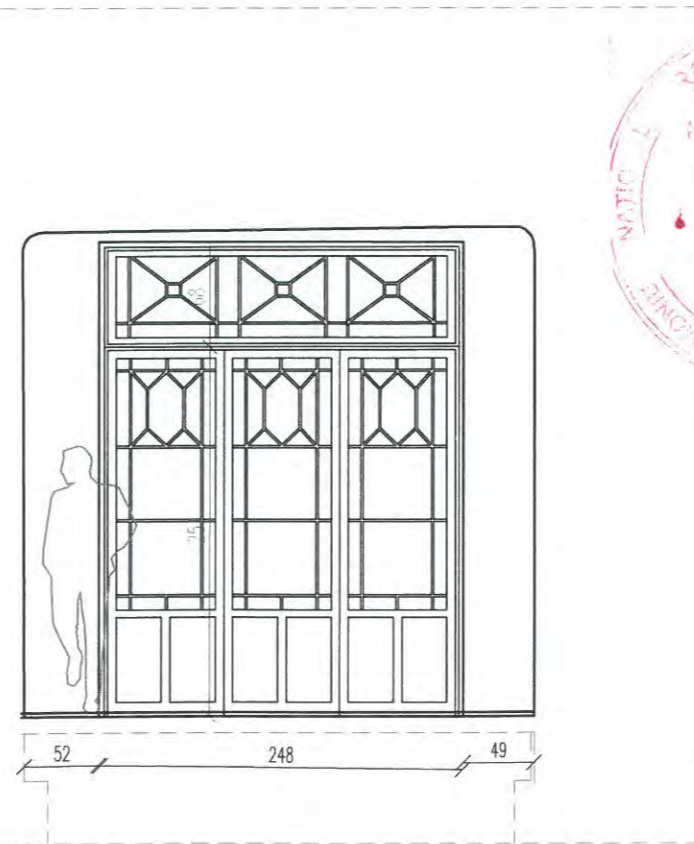

P 16 HOL

pardoseala = dale din marmură (30x60cm), refăcută, parțial degradată, plintă din placaj de marmură.
 pereți=pictură interioară din care s-au conservat câteva fragmente, tencuială și zugrăveală albă, fisuri superficiale
 tavan= pictură interioară, stare bună de conservare, microfisuri
 uși= lemn masiv de stejar cu elemente decorative neogotice, neetanse - U06, U07, U08, U09, U10, U11, U12
 ilum. = 5buc. x surse amplasate în centrul casetelor pictate ale tavanului, funcționale

PRODIG s.c. PRODIG s.r.l., str. Dr. Obodanaru, nr. 3, 55, Bucuresti Nr. Reg. Com. 1357318711991, cod fiscal R1814171 tel: 0722550910, e-mail: prodidbucuresti@gmail.com		TITLU PROIECT: LUCRĂRI DE RESTAURARE LA CASTELUL STURDZA DIN SATUL MICLAUSENI, com. Butea, jud. Iasi		PR. NUMARUL: 1093-c/2022
SEF PROIECT	arh. Șerban Sturdza <i>ST</i>	BENEFICIAR: Mitropolia Moldovei și Bucovinei, Arhiepiscopia Iașilor	DATA:	FAZA:
DESENAT PROIECTAT	arh. stag. Ruxandra Vasile <i>R</i>		11.2022	P.T.-DE
		DEFASURATA CAMERA P16 RELEVU	SCARA:	NR. PLANSĂ:
			1:50	A33

PERETE SUD

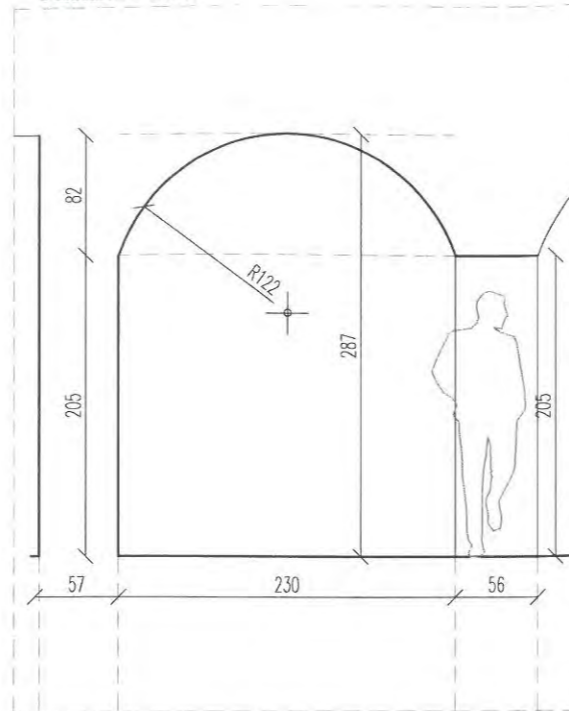

PERETE EST

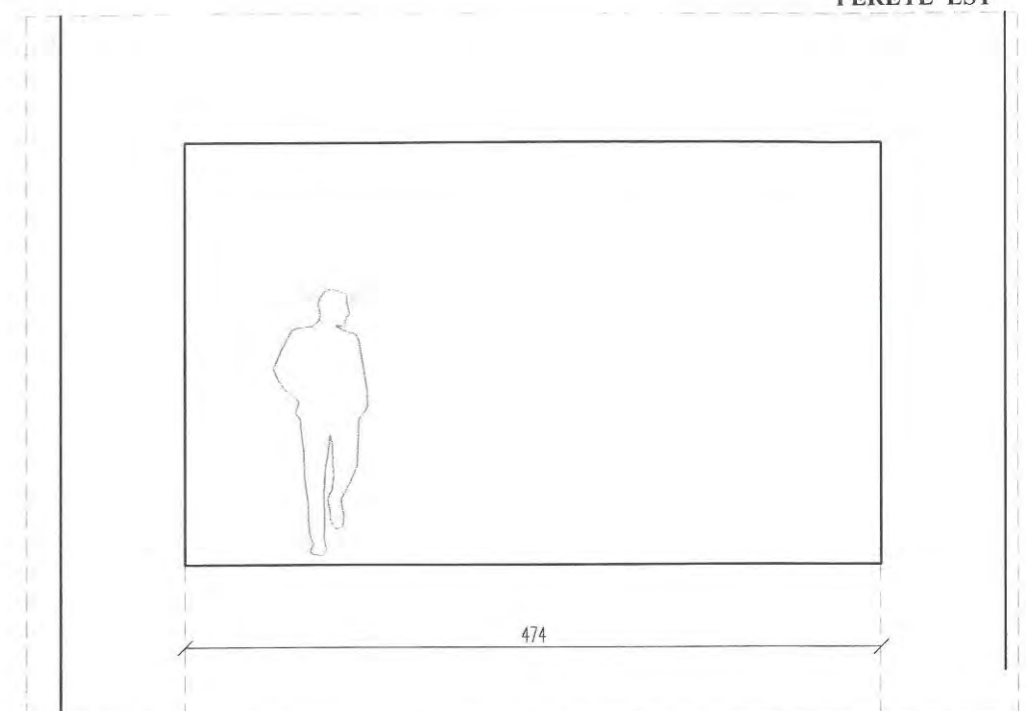

PERETE NORD

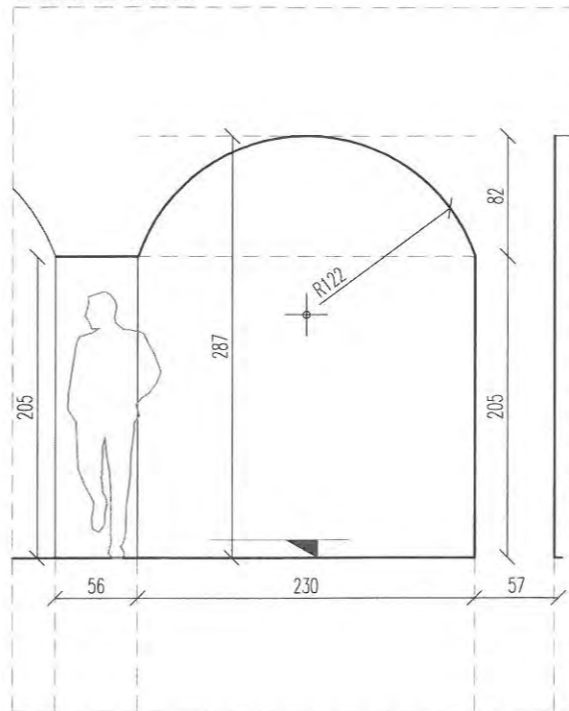

PERETE VEST

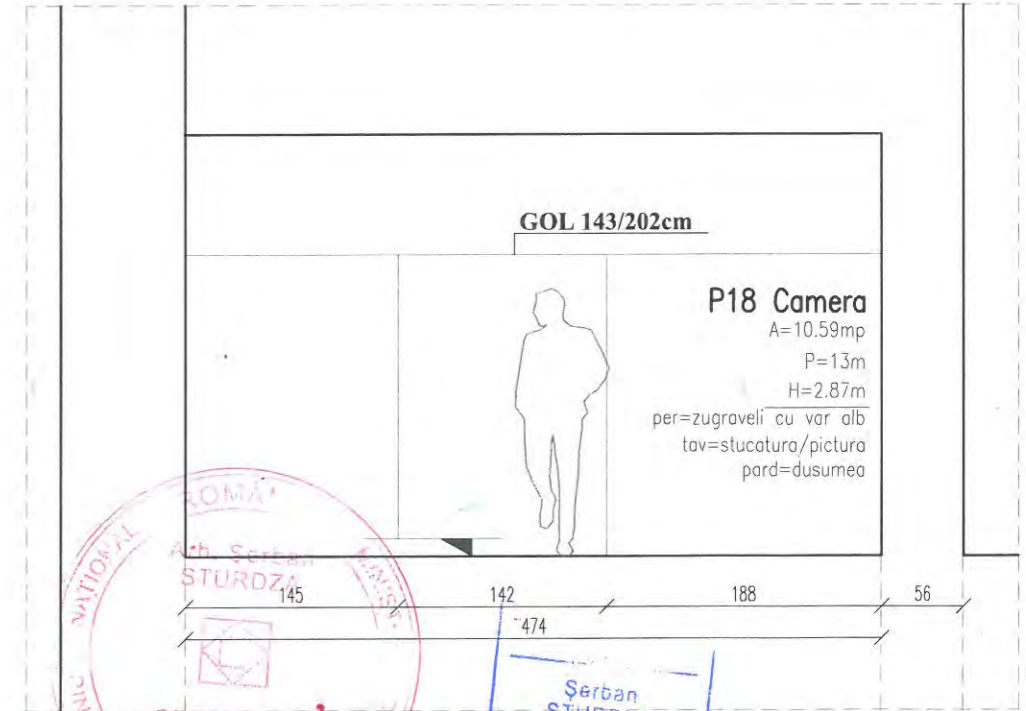

P 18 CAMERA

pardoseala = dusumea (l.=10cm.), parțial degradată, plintă din lemn masiv

pereți= tencuială și zugrăveală albă, desprinsă parțial urme de umezeală, fisuri, priză desprinsă

tavan= boltă, tencuială și zugrăveală albă, stare bună de conservare

a. = 2buc. x surse aplicate pe peretele vest, nefuncționale



PROIDID s.c. PROIDID s.r.l. str. Dr. Obederău, nr. 3, 55, București Nr. Reg. Com. 135/3167/1991, cod fiscal R1814171 tel: 0722550910, e-mail: proidibucuresti@gmail.com		TITLU PROIECT: LUCRĂRI DE RESTAURARE LA CASTELUL STURDZA DIN SATUL MICLAUSENI, com. Butea, jud. Iasi		PR. NUMARUL: 1093-c/2022
SEF PROIECT	arh. Șerban Sturdza <i>st</i>	BENEFICIAR: Mitropolia Moldovei și Bucovinei, Arhiepiscopia Iașilor	DATA: 11.2022	FAZA: P.T. + D.E.
DESENAȚ PROIECTAT	arh. stag. Ruxandra Vasile <i>r</i>	DEFASURATA CAMERA P18, RELEVU	SCARA: 1:50	NR. PLANSA: A35

PERETE SUD

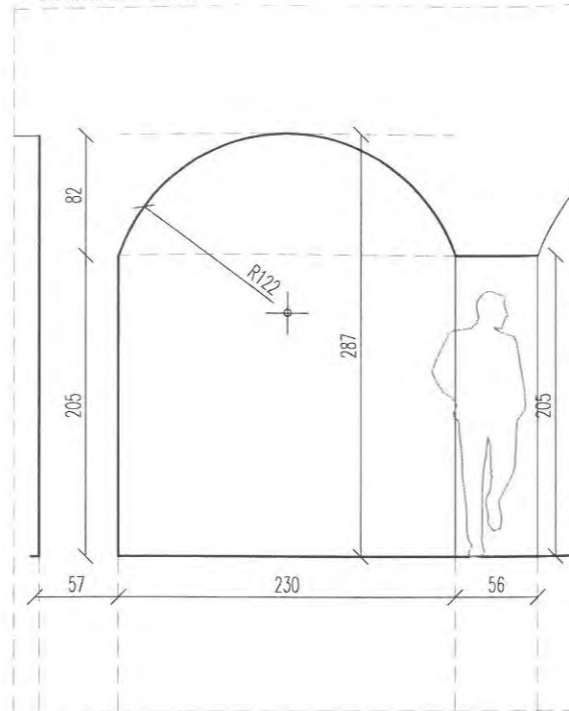

PERETE EST

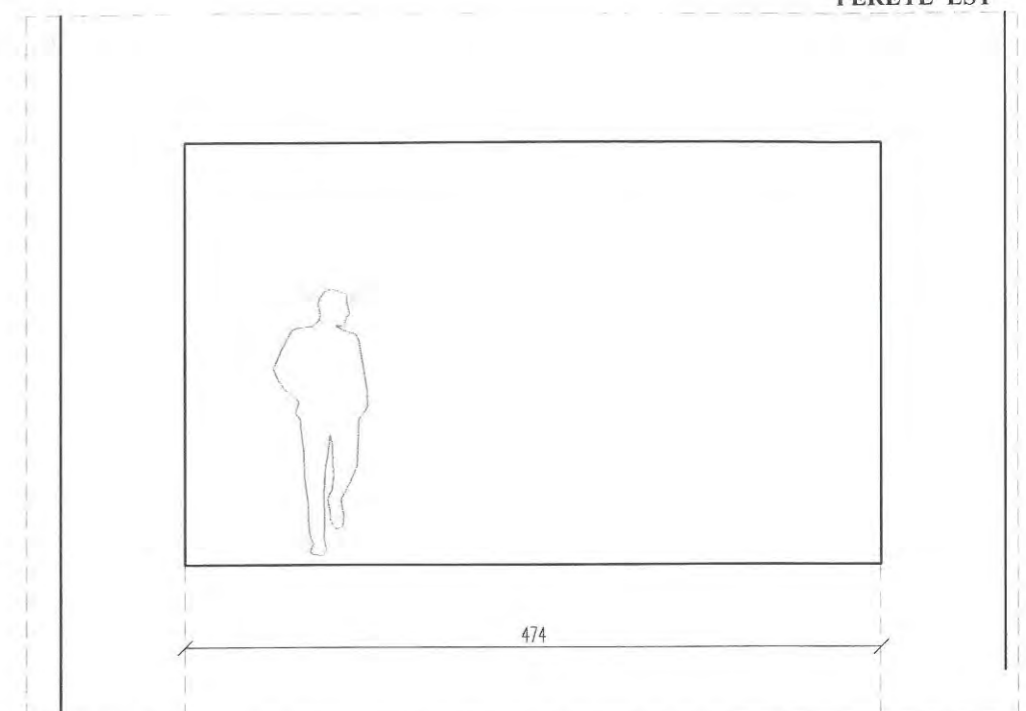

PERETE NORD

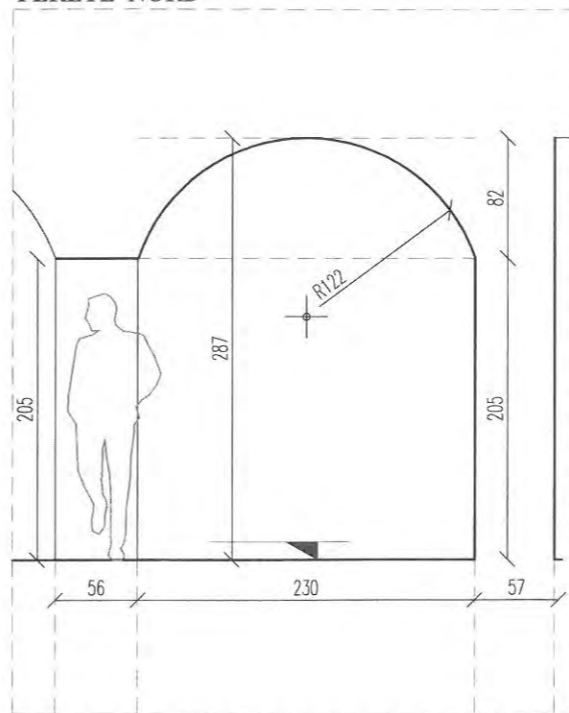

PERETE VEST

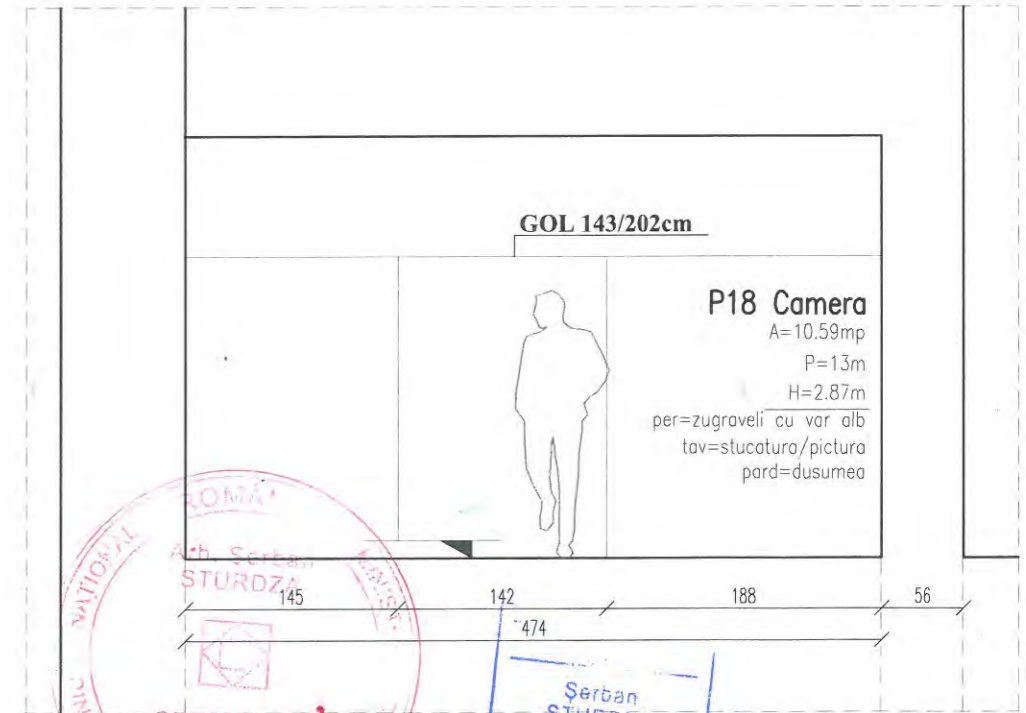

P 18 CAMERA

pardoseala = dusumea (l.=10cm.), parțial degradată, plintă din lemn masiv

pereți= tencuială și zugrăveală albă, desprinsă parțial urme de umezeală, fisuri, priză desprinsă

tavan= boltă, tencuială și zugrăveală albă, stare bună de conservare

a. = 2buc. x surse aplicate pe peretele vest, nefuncționale

GOL 143/202cm

P18 Camera
 A=10.59mp
 P=13m
 H=2.87m
 per=zugrăveli cu var alb
 tav=stucatura/pictura
 pard=dusumea



PRODID s.c.PRODID s.r.l. str. Dr. Obederaru, nr.3, 55, Bucuresti Nr. Reg.Com. 135/3167/1991, cod fiscal R1814171 tel: 0722550910, e-mail: prodidbucuresti@gmail.com		TITLU PROIECT: LUCRARI DE RESTAURARE LA CASTELUL STURDZA DIN SATUL MICLAUSENI, com. Butea, jud. Iasi		PR. NUMARUL: 1093-c/2022
SEF PROIECT arh. Șerban Sturdza <i>st</i>	BENEFICIAR: Mitropolia Moldovei și Bucovinei, Arhiepiscopia Iașilor		DATA: 11.2022	FAZA: P.T.+D.E.
DESENAȚ PROIECTAT arh.stag.Ruxandra Vasile <i>r</i>	DEFASURATA CAMERA P18, RELEVU		SCARA: 1:50	NR. PLANSA: A35

PERETE VEST

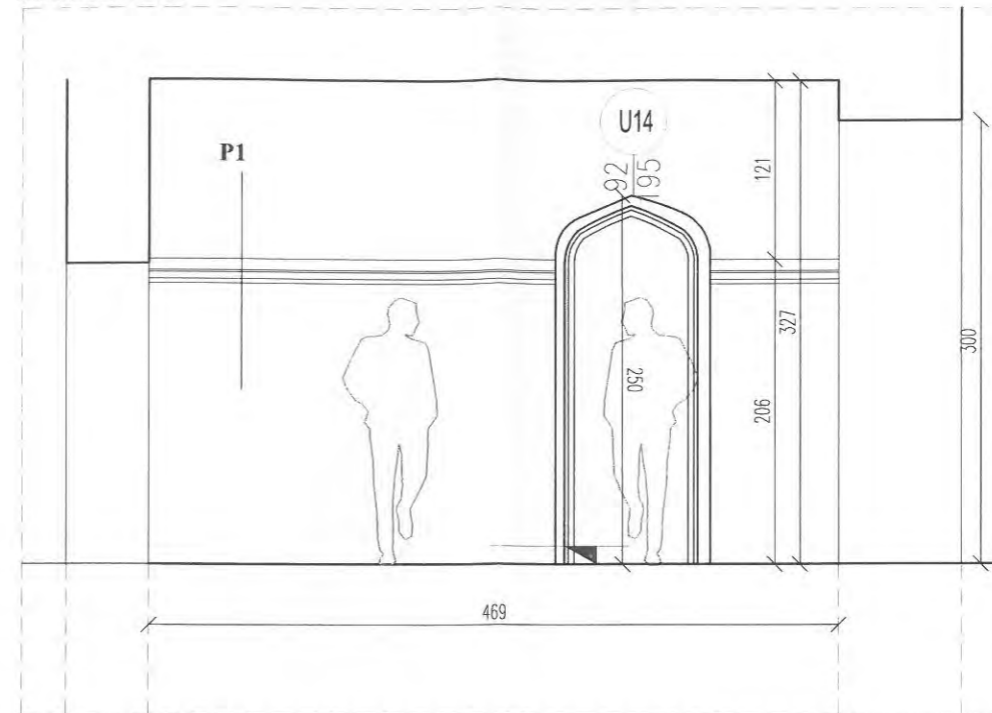

PERETE SUD

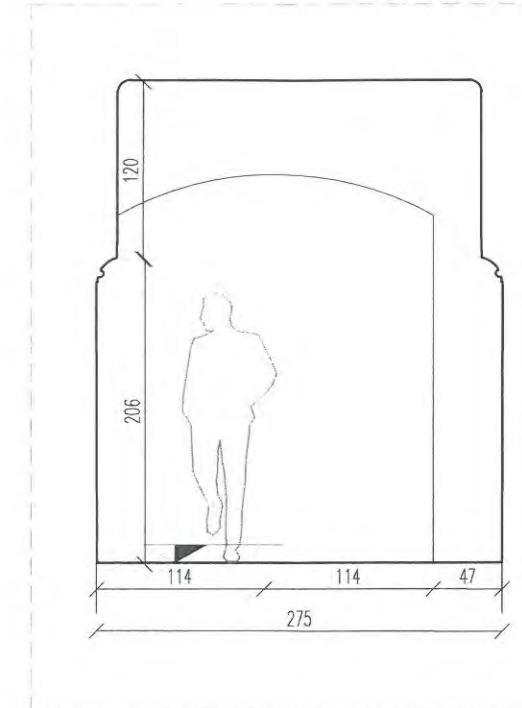

PERETE VEST

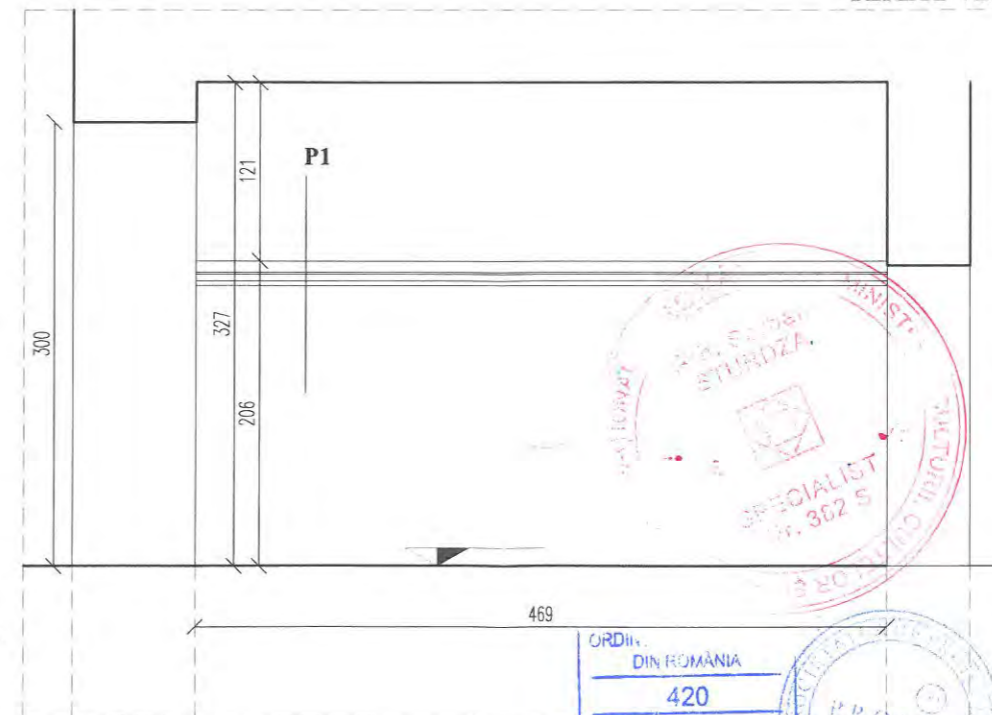

PERETE NORD

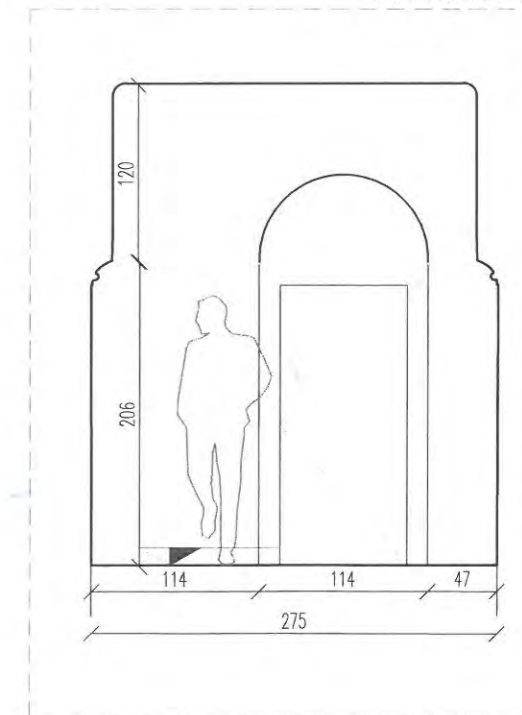

P. 19 CAMERA

- pardoseala = dusumea (l.=10cm.), parțial degradată, plintă din lemn masiv
- pereți= tencuială și zugrăveală albă
- tavan=pictură interioară, stare avansată de degradare, fisuri
- uși = lemn masiv de stejar cu elemente decorative neogotice, neetanse,
- U11 - acces spre P16, U14-acces spre P21
- a. sobă= clasică, nefuncțională

ORDIN
DIN ROMANIA
420
Șerban
STURDZA
Arhitect cu drept de semnătură



PRODID s.c.PRODID s.r.l. str.Dr.Obedenaru, nr.3, S5, Bucuresti Nr.Reg.Com. 135/3167/1991, cod fiscal R1814171 tel: 0722550910, e-mail: prodidbucuresti@gmail.com		TITLU PROIECT: LUCRĂRI DE RESTAURARE LA CASTELUL STURDZA DIN SATUL MICLAUSENI, com. Butea, jud. Iasi		PR. NUMARUL: 1093-c-2022
SEF PROIECT arh. Șerban Sturdza	BENEFICIAR: Mitropolia Moldovei și Bucovinei, Arhiepiscopia Iașilor	DATA: 11.2022	FAZA: P.T.+D.E.	
DESENAT PROIECTAT arh. stag. Ruxandra Vasile	DESFASURATA CAMERA P19, RELEVU	SCARA: 1:50	NR. PLANSA: A36	

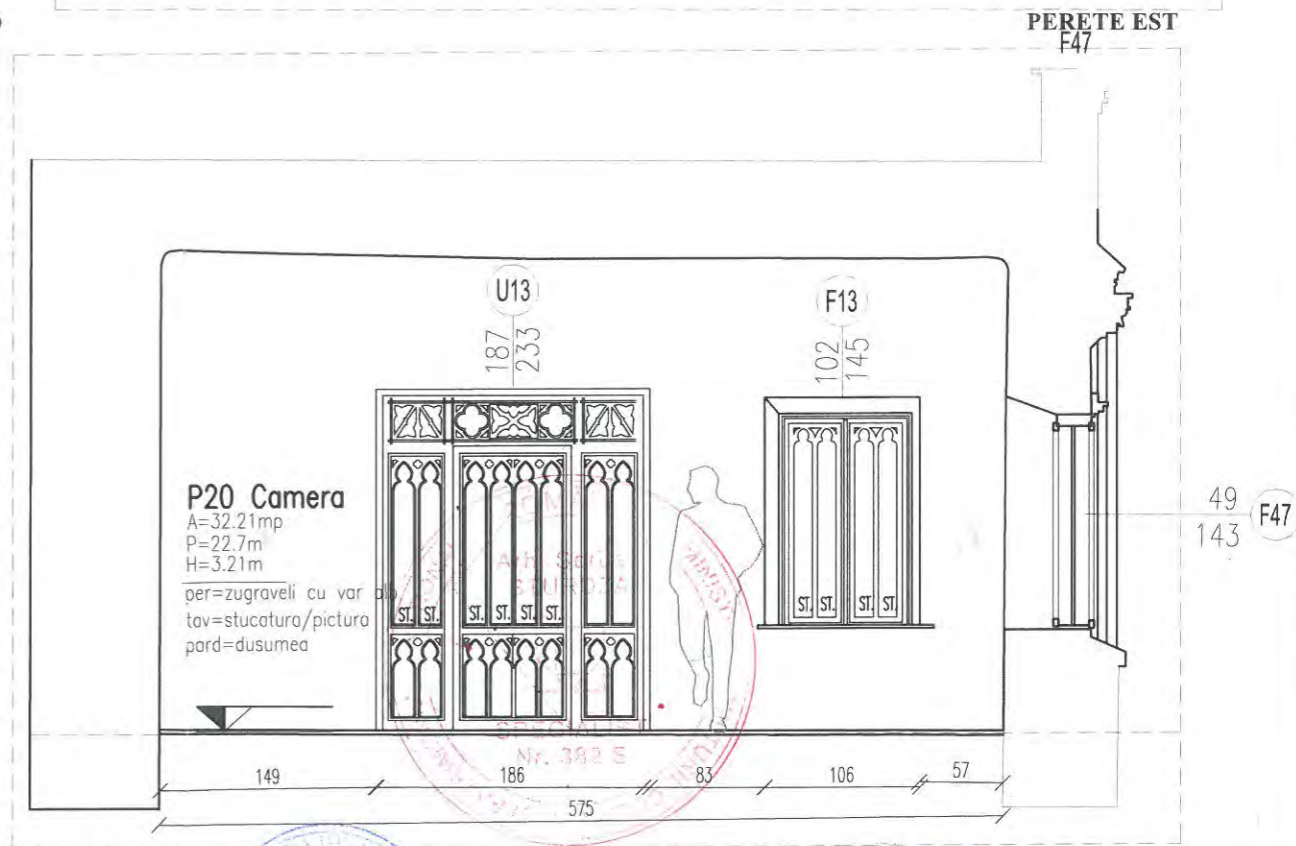
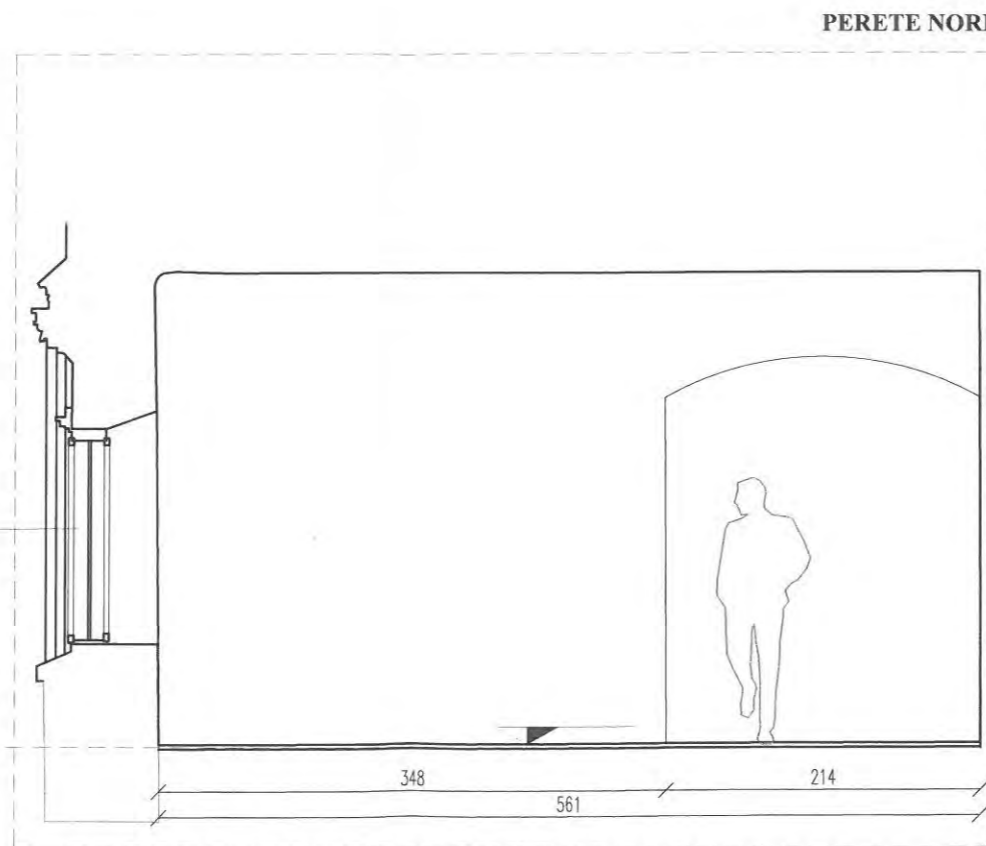
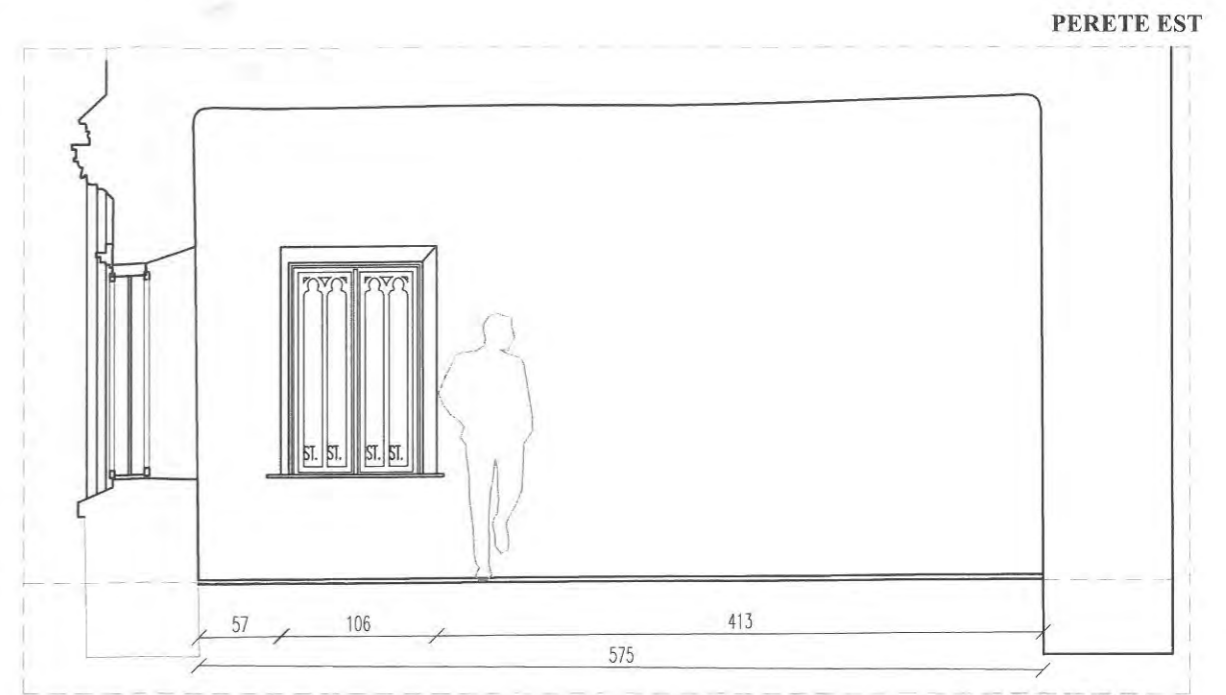
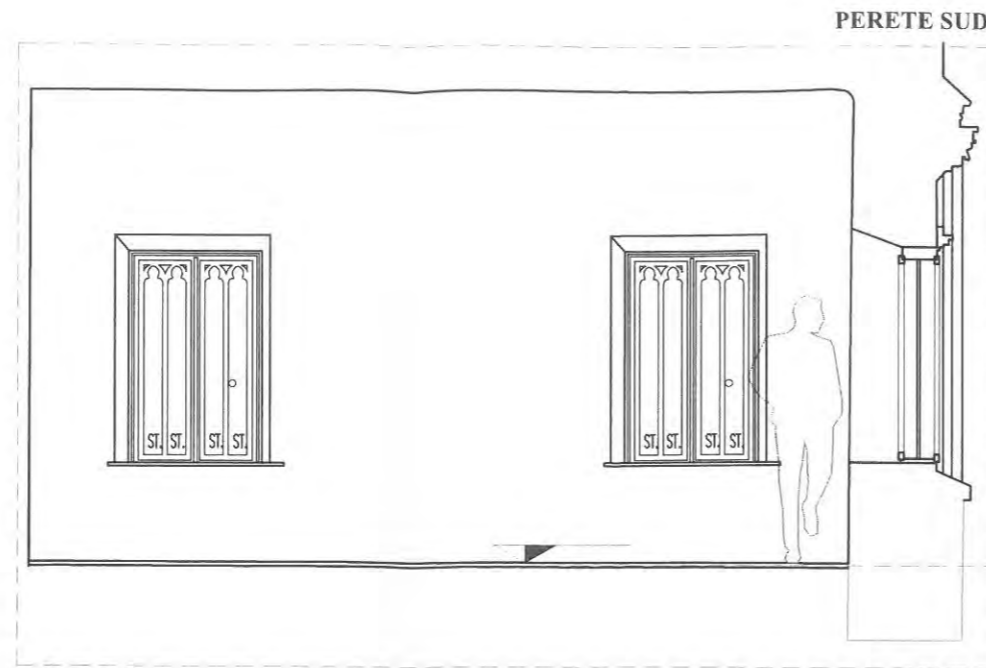

F47 49
143

49 F47
143

P 20 CAMERA

pardoseala = dusumea (l.=10cm.), parțial degradată, plintă din lemn masiv

pereti= tencuială și zugrăveală albă, fisuri superficiale

tavan= pictură interioară, stare avansată de degradare, fisuri

uși= lemn masiv de stejar cu elemente decorative neogotice, neetanse, refăcute

U13= deschidere dublă interioară, elemente neogotice, U14 = deschidere dublă exterioară, elemente neogotice, acces spre terasa sud-estică dispărută.

ferestre= lemn masiv de stejar cu elemente decorative neogotice, neetanse, 2buc. x F13, 2buc. x F14, 1buc. x F15

a. = 1buc. x candelabru central clasic, funcțional

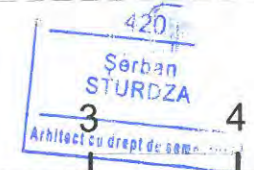

PRODID <small>s.c.PRODID s.r.l. str.Dr.Obedenaru, nr.3, 55, Bucuresti Nr.Reg.Com. 135/3167/1991, cod fiscal R1814171 tel: 0722550910, e-mail: prodidbucuresti@gmail.com</small>		TITLU PROIECT: LUCRĂRI DE RESTAURARE LA CASTELUL STURDZA DIN SATUL MICLAUSENI, com. Butcea, jud. Iasi		<small>PR. NUMARUL: 1093-c/2022</small>
<small>SEF PROIECT</small> arh. Șerban Sturza	<small>BENEFICIAR:</small> Mitropolia Moldovei și Bucovinei, Arhiepiscopia Iașilor	<small>DATA:</small>	<small>FAZA:</small> P.T. + D.E.	
<small>DESEANAT PROIECTAT</small> arh.stag.Ruxandra Vasile	DEFASURATA CAMERA P20, RELEVU		<small>SCARA:</small> 1:50	<small>NR. PLANSA:</small> A37

PERETE SUD

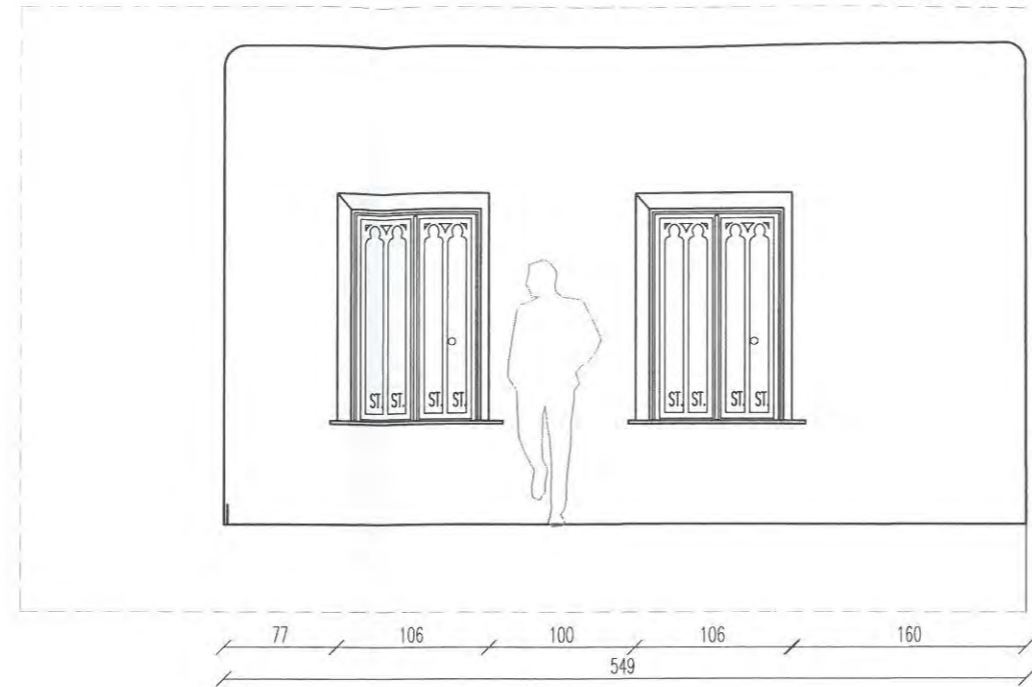

PERETE EST

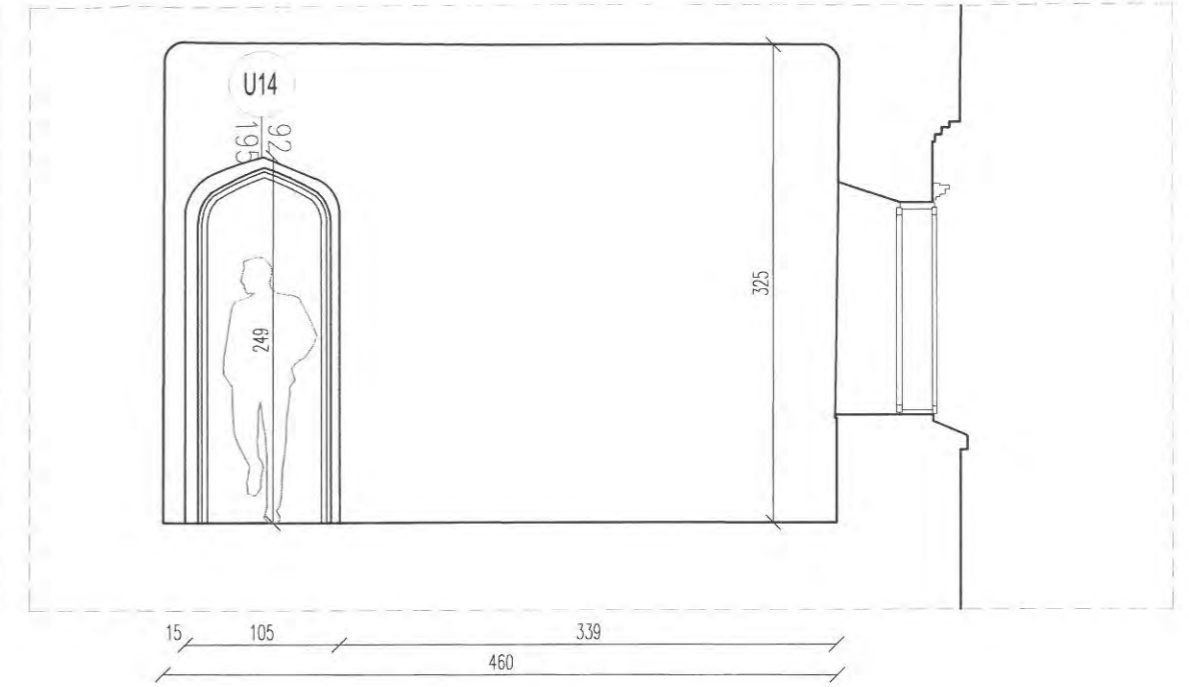

PERETE NORD

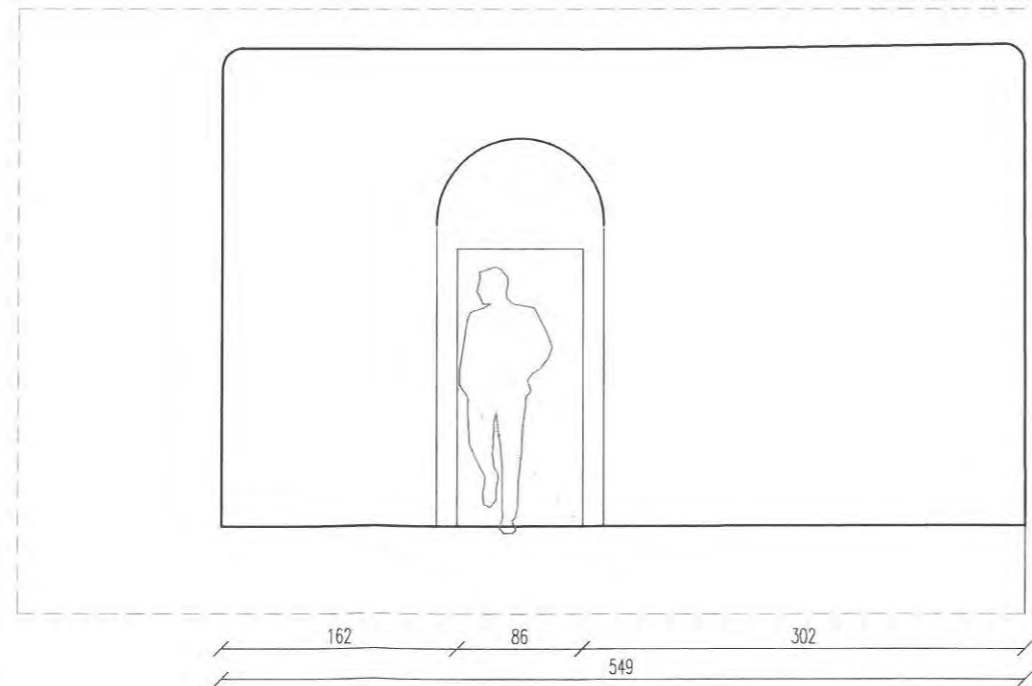

PERETE VEST

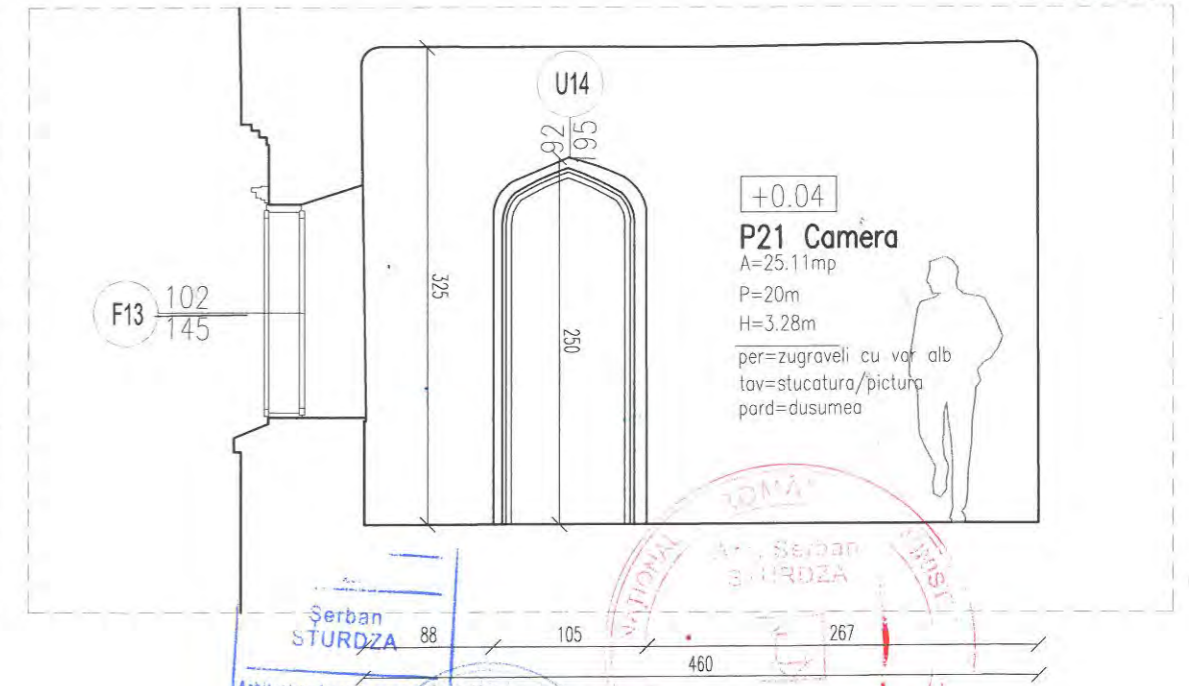

P_21CAMERA

pardoseala = dusumea (l.=10cm.), parțial degradată, plintă din lemn masiv

pereti= tencuială și zugrăveală albă, fisuri superficiale, urme de umezeală

tavan= pictură interioară, stare avansată de degradare, fisuri

usi= lemn masiv de stejar cu elemente decorative neogotice, neetanse, U14, U10, U15

ferestre= lemn masiv de stejar cu elemente decorative neogotice, neetanse, 3buc.x F13

a. iluminat= 4buc. x surse aplicate pe perete, nefuncționale



<p>PRODID s.c. PRODID s.r.l. str. Dr. Obedenaru, nr.3, 55, Bucuresti Nr.Reg.Com. 135/3167/1991, cod fiscal R1814171 tel: 0722550910, e-mail: prodidbucuresti@gmail.com</p>		<p>TITLU PROIECT: LUCRARI DE RESTAURARE LA CASTELUL STURDZA DIN SATUL MICLAUSENI. com. Butea, jud. Iasi</p>		<p>PR. NUMARUL: 1093-c/2022</p>
<p>SEF PROIECT</p>	<p>arh. Șerban Sturdza SA</p>	<p>BENEFICIAR: Mitropolia Moldovei și Bucovinei, Arhiepiscopia Iașilor</p>	<p>DATA:</p>	<p>FAZA: P.T.+D.E.</p>
<p>DESENAȚ PROIECTAT</p>	<p>arh.stag.Ruxandra Vasile JZ</p>	<p>DESFASURATA CAMERA P21, RELEVU</p>		<p>SCARA: 1:50</p>
				<p>NR. PLANSA: A38</p>

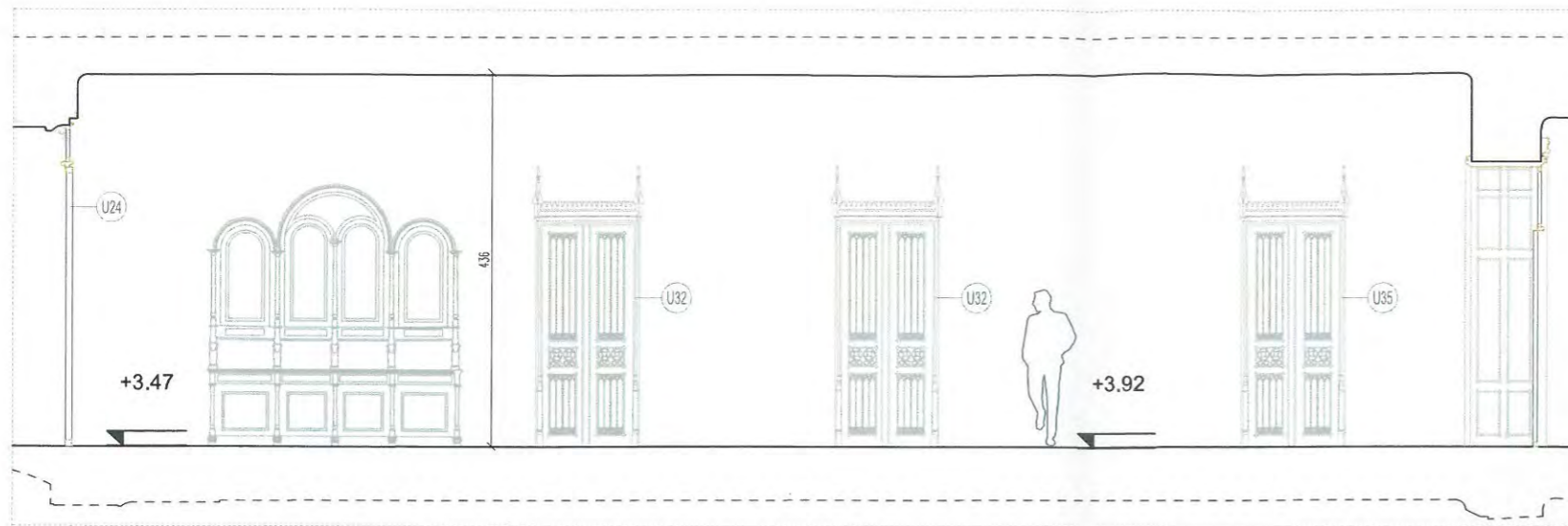

PERETE NORD

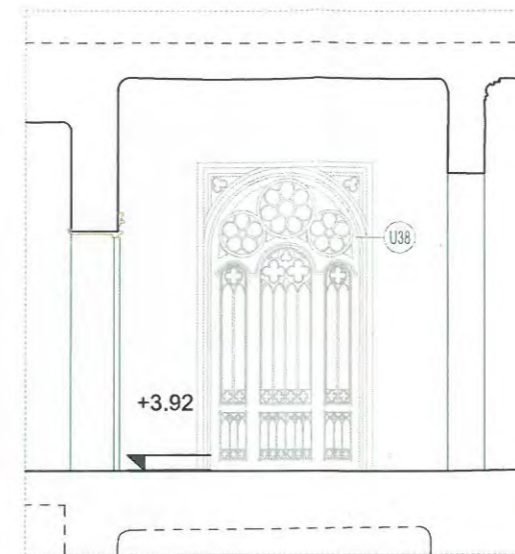

PERETE EST

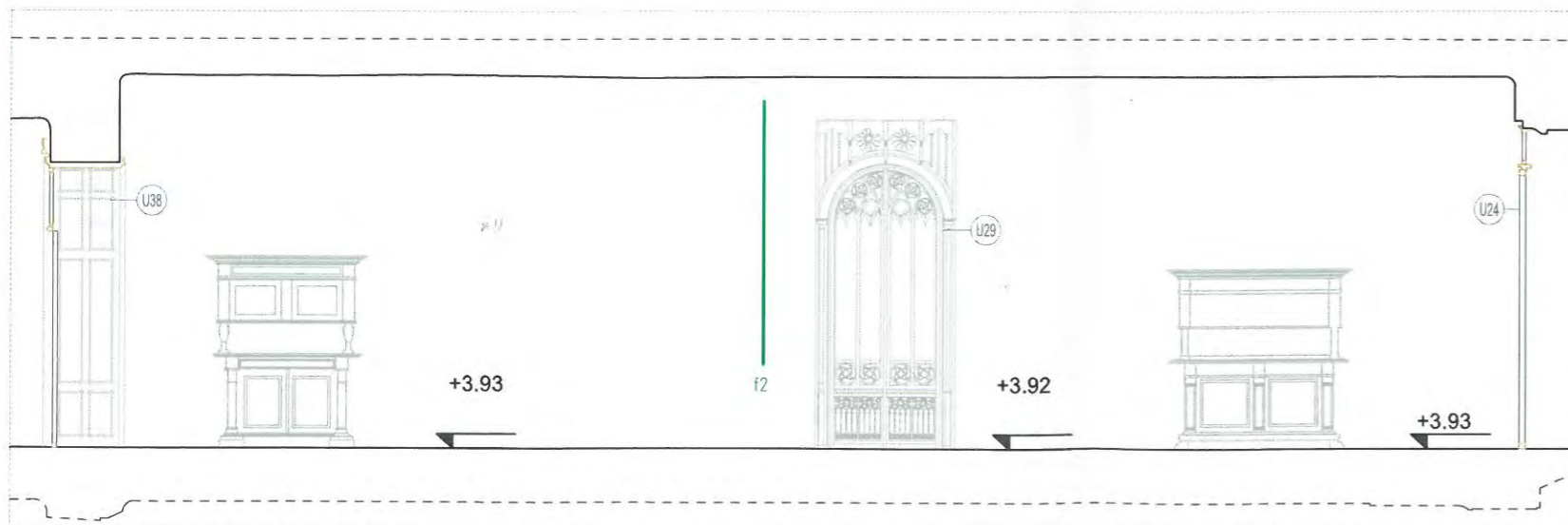

PERETE SUD

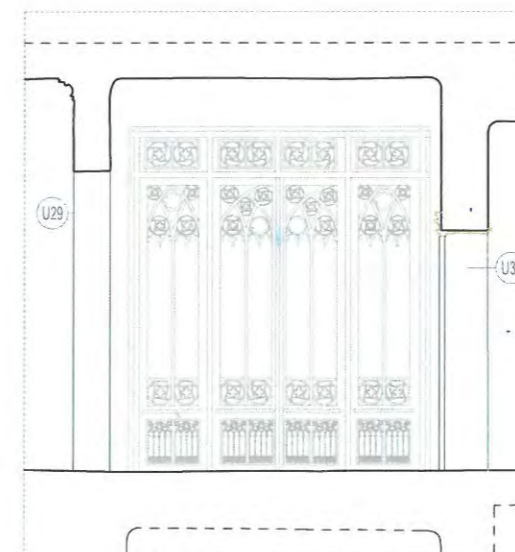

PERETE VEST

423
Serban STURDZA
 Arhitect cu drept de semnatura



E02 HOL

A=63.60mp
 P=45.70m
 H=4.35m

- pard = parchet din lemn masiv, plinta din lemn masiv, stare buna
- per = zugraveala alba, degradari locale, fisuri si crapaturi in tencuiala infiltratii in zidarie
- radiatoare si instalatii de incalzire neadeverate
- tav = pictura deteriorata, desprinsa sau disparuta, crapaturi ale tencuiei colorate, fisuri
- cornisa, profil tras, deteriorat
- usi = lemn masiv de stejar, pe toc, cu rama si table si elemente neogotice decorative
- Ue1 - usa acces principal din lemn de stejar, stare buna, refacuta
- Ue4 - x3 buc, acces spre camerele E09, E11, E12 lemn masiv stejar, stare buna.
- Ue6 - usa acces spre E04, lemn masiv stejar, stare buna
- Ue6 - usa acces spre E03, lemn masiv stejar, stare buna
- lum. = 5 locuri pentru lum.tavan, 2 functionale

PICTURA TAVAN

Pictura a fost partial fixata in 2004, exista portiuni cu strat de culoare solziti (pe unele arii delimitate) dar si portiuni cu stare medie de conservare. In schimb prin fisurile preparatei se infiltreaza in prezent apa provenind din baie de mansarda. Deasemenea este evidenta o portiune afectata de umiditate spre latura estica a holului, in capot care prezinta si un atac biologic vizibil.

PRODIG <small>S.C. PRODIG s.r.l. str. Dr. Obedeanu, nr.3, SS. Bucuresti Nr. Reg.Com. 1393/187/1991, cod fiscal R1814171 tel. 0722559515, e-mail: prodigbucuresti@gmail.com</small>		TITLU PROIECT: LUCRARI DE RESTAURARE LA CASTELUL STURDZA DIN SATUL NICLAUSENI, com. Batez, Jud. Iasi		<small>PL. NUMARUL 1097-2/2022</small>	
SEF PROIECT	arh. Serban Sturdza	REVERINTA	Mitropolia Moldovici si Bucovinei, Arhiepiscopia Iajilor	DATA	11.2022
DESEINAT PROIECTAT	arh. stag. Roxandra Vasilic	SCARA	1:50	NR. PLANSA	A39

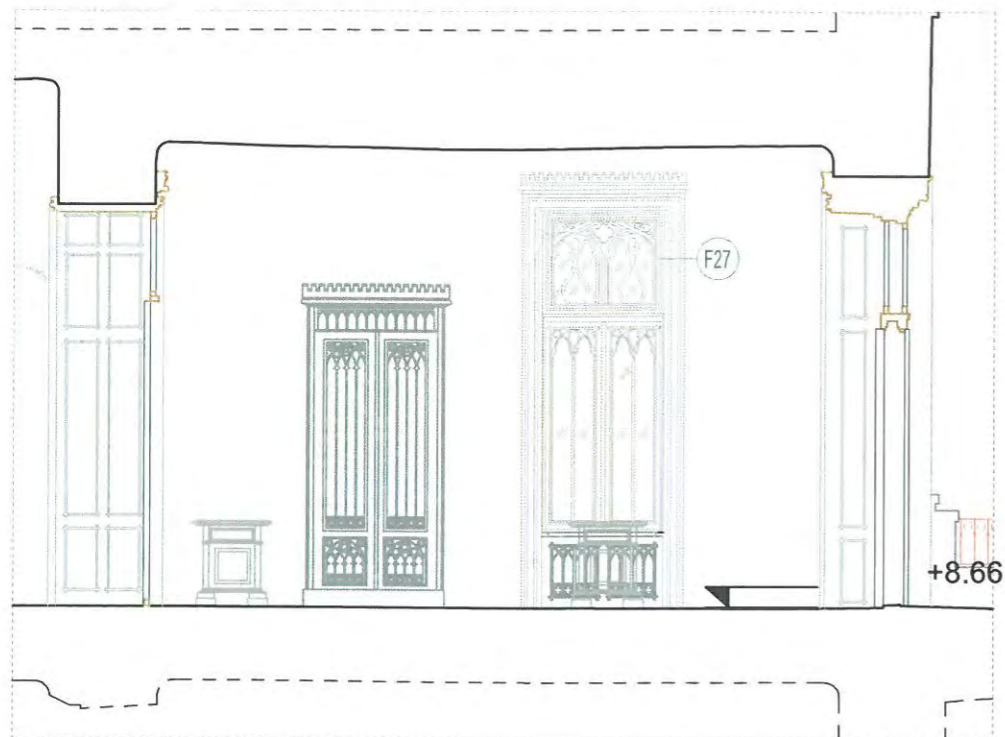

PERETE NORD

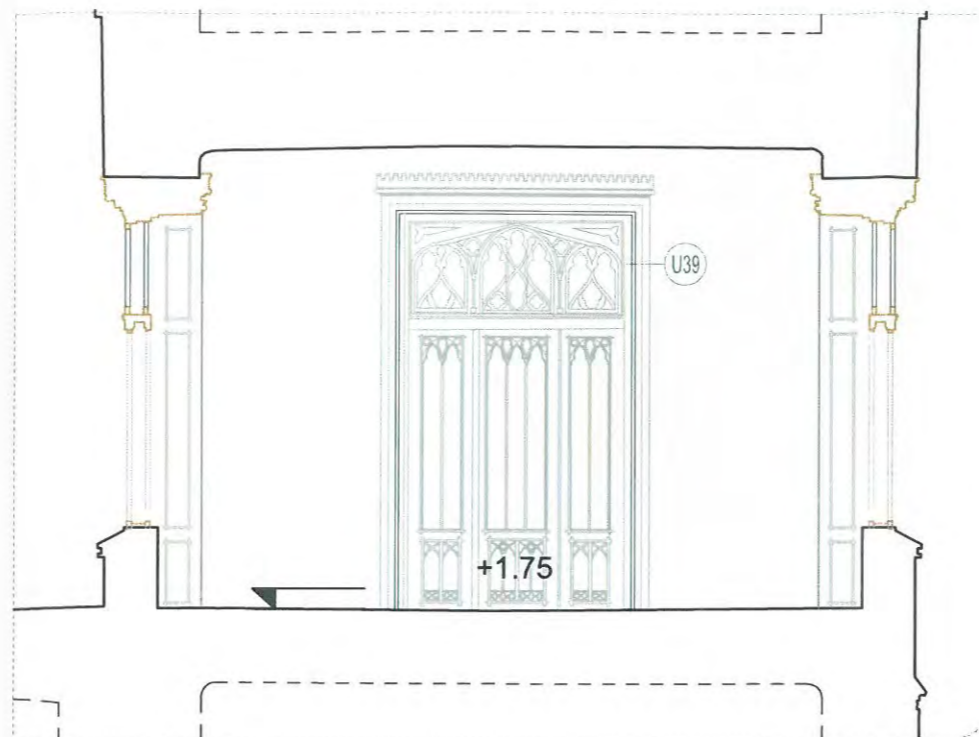

PERETE EST

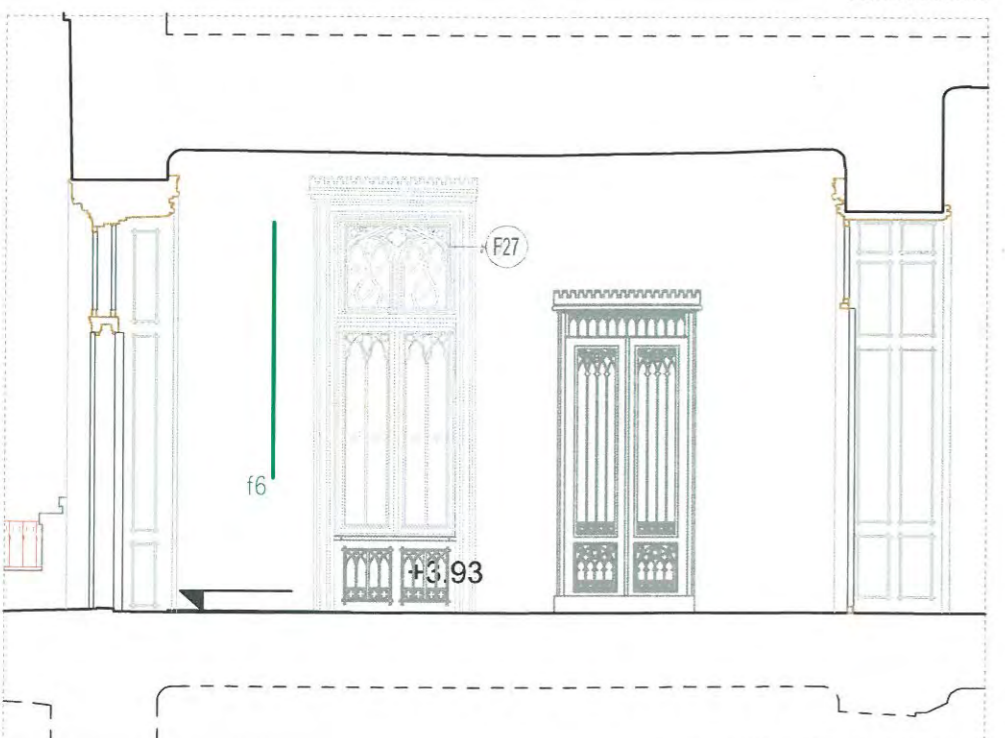

PERETE SUD

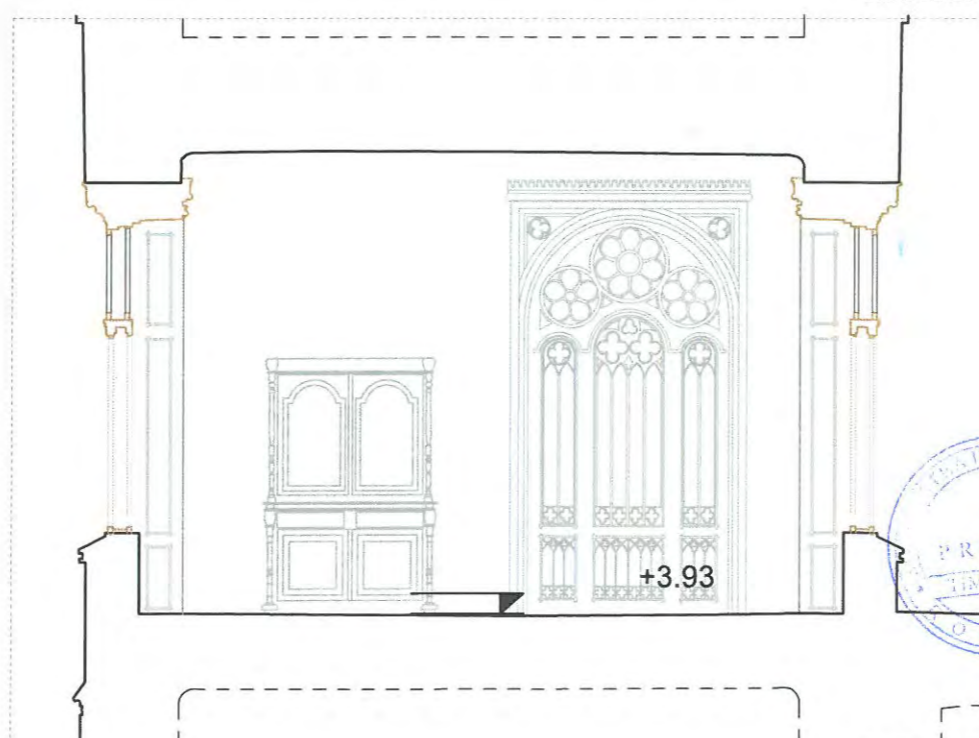

PERETE VEST



E03 CAMERA

A=30.63mp
P=21m
H=3.82m

- pard = parchet din lemn masiv, l=12cm, plinta din lemn masiv, stare deteriorata
- per = zugraveala alba, degradari locale, fisuri si crapaturi in tencuiala, desprinderi de tencuiala, infiltratii in zidarie
- radiatoare si instalatii de incalzire neadequate
- tav = pictura deteriorata, desprinsa sau disparuta, crapaturi ale tencuiei colorate,
- fisuri, cornisa, profil tras, deteriorat
- usi = lemn masiv de stejar, pe toc, cu rama si table si elemente neogotice decorative
- Ue6 - usa acces spre E03, lemn masiv stejar, stare buna
- Ue7 - usa acces spre terasa E18, tamplarie neetansa, stare deteriorata
- fer. = lemn masiv de stejar cu elemente decorative neogotice, neetanse
- Fe09 x1buc, Fe10, x1buc.
- ilum. = 5 locuri pentru aplicie de perete, 2 functionale

420

Șerban
STURDZA

Arhitect cu drept de semnătură



PRODID s.c. PRODID s.r.l., str. Dr. Obodanaru, nr. 3, S5, Bucuresti Nr.Reg.Com. 139/3167/1991, cod fiscal R1814171 tel: 0722550910, e-mail: prodidbucuresti@gmail.com		TITLU PROIECT: LUCRĂRI DE RESTAURARE LA CASTELUL STURDZA DIN SATUL MICLAUSENI, com. Butca, jud. Iasi		PR. NUMARUL: 1095-e/2022
SEF PROIECT	arh. Șerban Sturdza	BENEFICIAR: Mitropolia Moldovei și Bucovinei, Arhiepiscopia Iașilor	DATA: 11.2022	FAZA: P.T.+D.E.
DESENAT PROIECTAT	arh. stag. Ruxandra Vasile	DESFASURATA CAMERA E03, RELEVU STADIU FIZIC	SCARA: 1:50	NR. PLANSĂ: A40